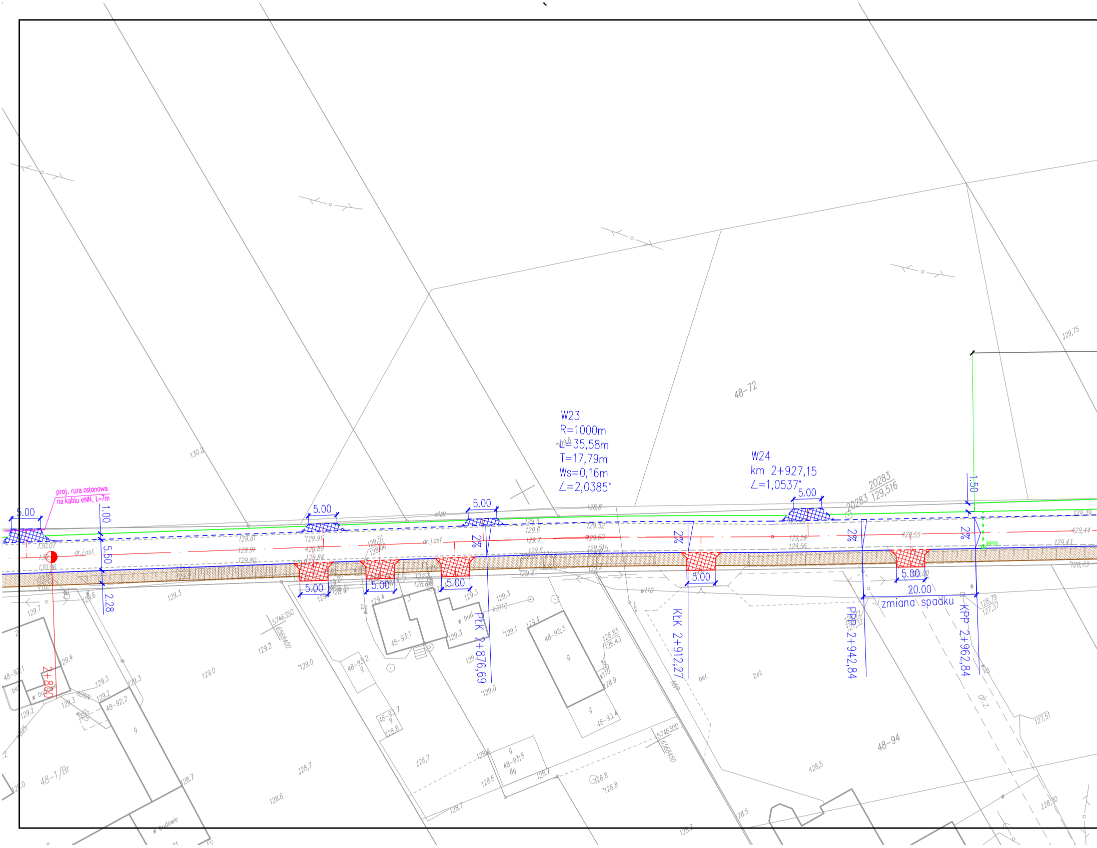
W23
R=1000m
L=35,58m
T=17,79m
Ws=0,16m
∠=2,0385°
W24
km 2+927,15
∠=1,0537°
proj. rura ostonowa
na kablu eNN, L=7m
5.00
1.00
5.50
2.28
2+860
2%
PZK 2+876,69
KLK 2+912,27
PPP 2+942,84
KPP 2+962,84
20.00
zmiana spadku
1.50
20283
20283 129,516
48-72
48-94
48-1/Br
48-93;1
48-93;2
48-93;3
48-93;4
48-93;7
48-93;8
48-92;1
48-92;2
dr.j.asf.
dr.z.
eNN
kB110
w110
bet.
w bud.
w budowie
5746350
6568400
5746300
6568450
WP26
129,75
130.2
129.8
129.5
129.6
129.7
129.52
129.60
129,56
129,55
129,44
129,43
129,39
128,73
128,79
127,37
127,51
128.83
126.43
130.07
130.06
129.81
129.91
129.80
129.89
129.84
129.51
129.06
129.3
129.2
129.0
129.1
129.4
128.9
128.8
128,7
128.6
128,5
128,50

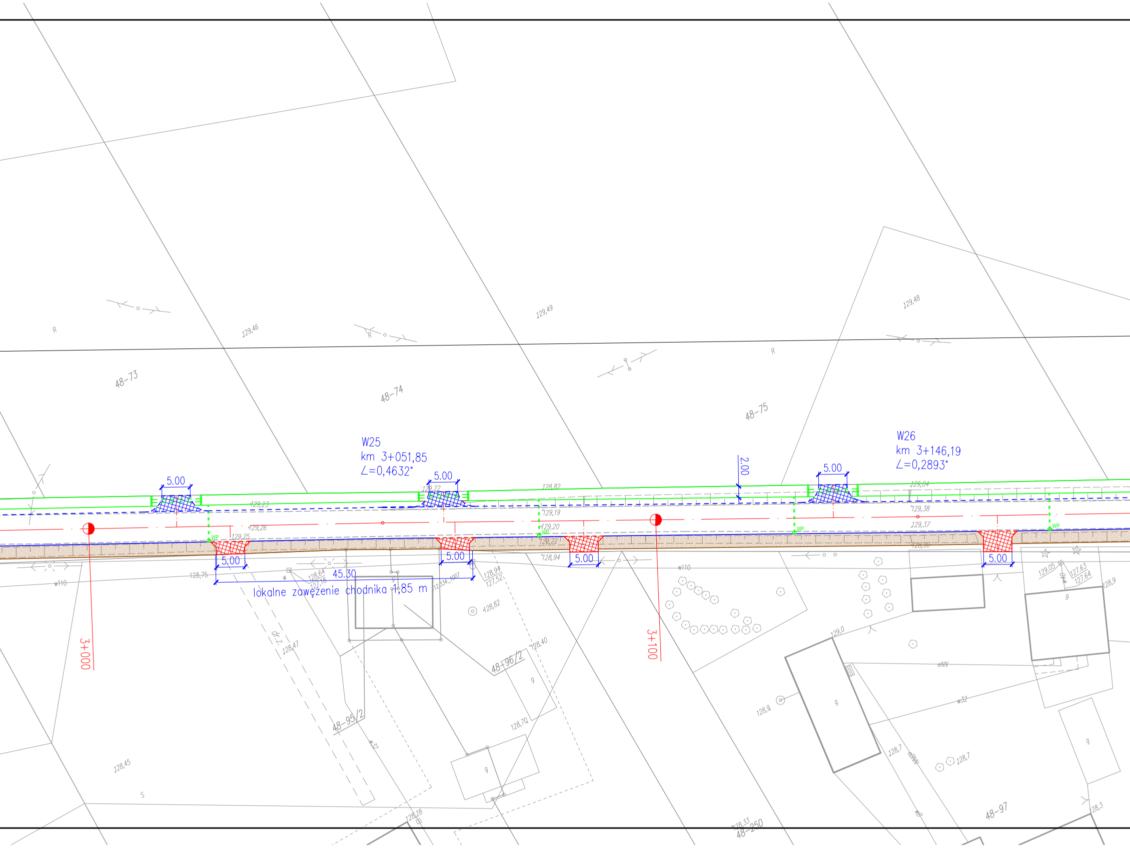
W25
km 3+051,85
∠=0,4632°
W26
km 3+146,19
∠=0,2893°
5.00
5.00
5.00
5.00
5.00
5.00
5.00
2.00
45.30
lokalne zawężenie chodnika 1,85 m
3+000
3+100
48-73
48-74
48-75
48-95/2
48-96/2
48-97
48-250
129,46
129,49
129,48
128,82
129,04
129,23
129,26
129,25
129,19
129,20
129,38
129,37
128,75
128,64
127,18
128,94
127,52
128,94
128,82
128,40
128,47
128,70
128,45
128,28
128,33
128,9
128,7
128,7
129,0
129,05
127,63
127,64
128,9
128,3
WP
w110
w110
w32
w32
eNN
eNN
dr.z.
R
R
R
S
g
g
g
g

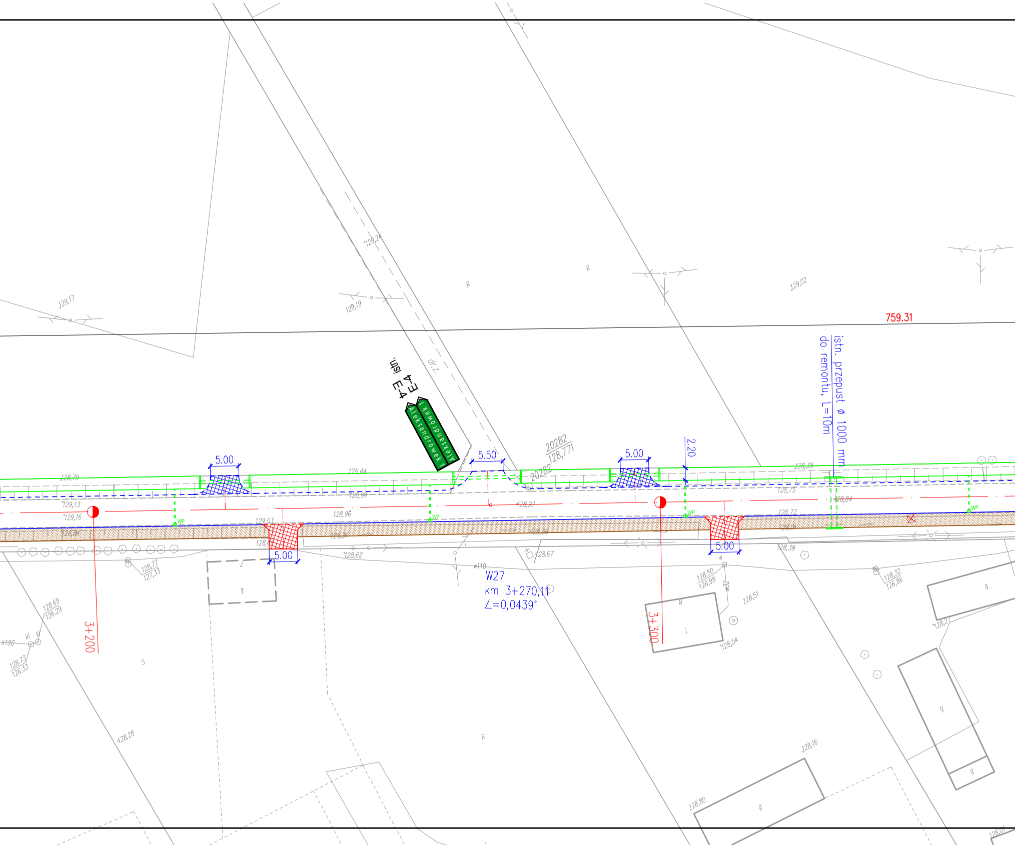
759.31
istn. przepust ø 1000 mm
do remontu, L=10m
E-4
istn. E-4
Aleksandrówek 1
Aleksandrówek 1
dr.z.
5.00
5.50
5.00
2.20
5.00
5.00
20282
128,771
20282
W27
km 3+270,11
∠=0,0439°
3+200
3+300
WP
WP
WP
WP
R
R
R
R
S
g
g
g
g
i
r
w110
129,17
129,19
129,24
129,02
128,70
128,44
128,38
129,13
129,16
128,94
128,96
128,97
128,75
128,84
128,77
129,03
128,36
128,62
128,67
128,39
128,77
127,33
128,69
126.29
128,73
126.33
128,50
126,98
128,51
128,54
128,32
126,86
128,28
128,16
128,80

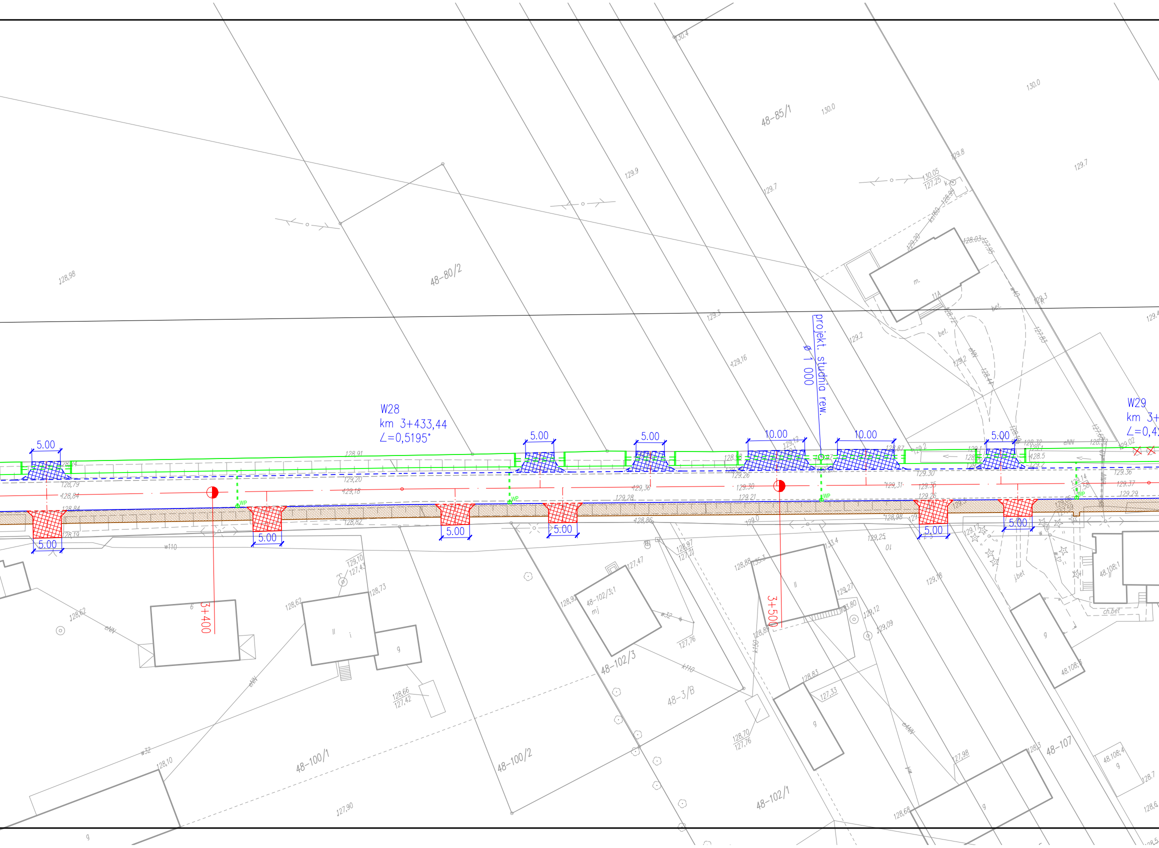
W28
km 3+433,44
∠=0,5195°
W29
km 3+
∠=0,4
projekt. studnia rew.
ø 1 000
5.00
10.00
3+400
3+500
48-80/2
48-85/1
48-100/1
48-100/2
48-102/3
48-102/3;1
48-3/B
48-102/1
48-107
48.108;1
48.108;5
48.108;4
mj
bet.
j.bet
ch.bet
eNN
w110
w32
k150
k110
WP
128,98
129.9
129.7
129.8
130.0
130.4
129.3
129.2
129,16
128,91
128,79
128,84
129,20
129,18
129,36
129,28
129,26
129,30
129,21
129,31
129,35
128,82
128,86
128,19
128,62
128,10
127,90
128,73
129,10
127,43
128,66
127,42
127,47
128,97
127,21
127,76
128,88
129,25
129,18
129,27
129,12
129,09
128,83
127,33
128,70
127,76
127,98
128,68
129,36
129,37
129,29
129,14
130.05
127.25
128,03
127,95
128,44
129,2
129,02
128,32
128.5

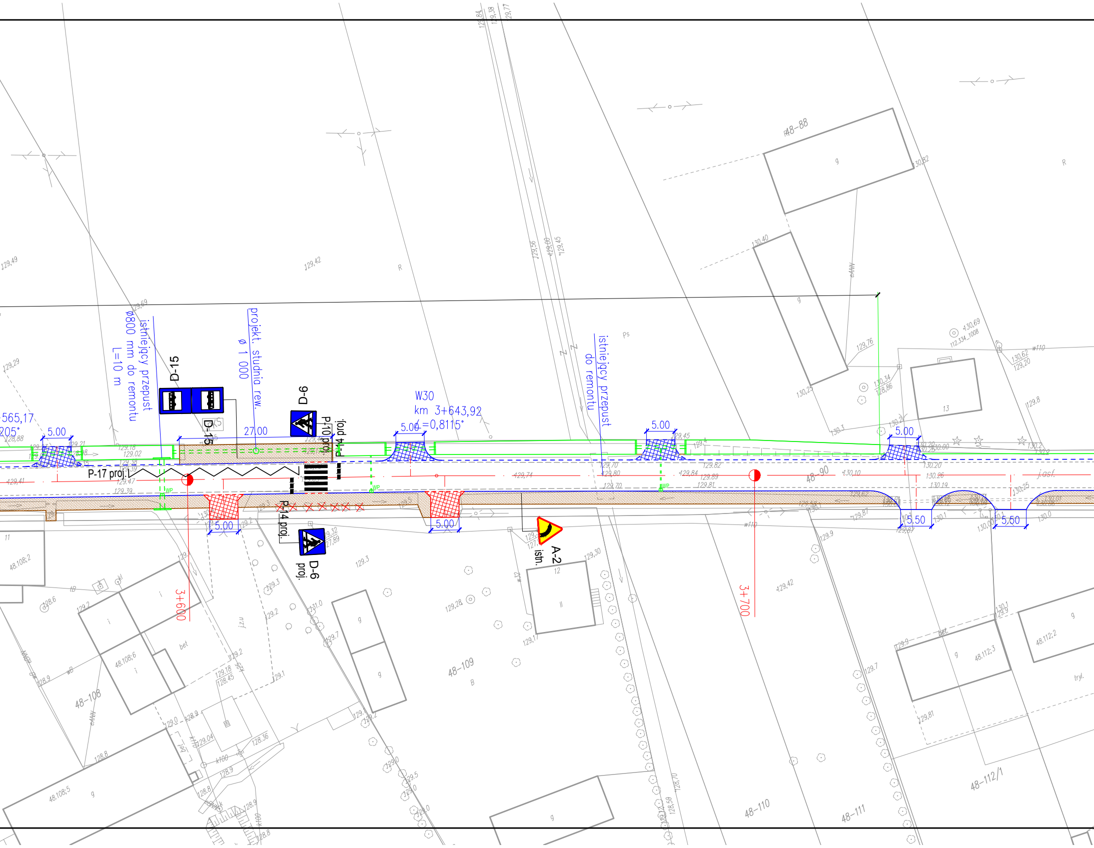
istniejący przepust
ø800 mm do remontu
L=10 m
projekt. studnia rew.
ø 1 000
D-15
D-15
27.00
D-6
P-10 proj.
P-14 proj.
W30
km 3+643,92
α =0,8115°
istniejący przepust
do remontu
P-17 proj.
P-14 proj.
D-6
proj.
A-2
istn.
3+600
3+700
5.00
5.00
5.00
5.00
5.00
5.00
5.00
5.50
5.50
565,17
205°
48-88
48-90
48-108
48-108;2
48-108;6
48-108;5
48-109
48-110
48-111
48-112/1
48-112;3
48-112;2
129,49
129,42
129,29
129,74
130,40
130,82
129,76
13
12
WP
WP
WP

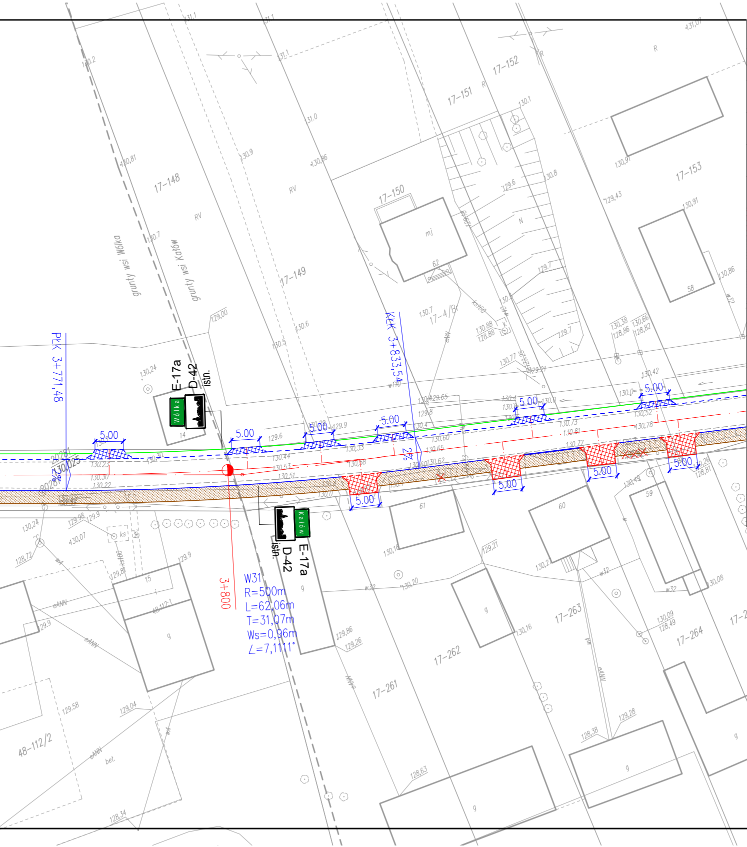
PLK 3+771,48
KLK 3+833,54
3+800
W31
R=500m
L=62,06m
T=31,07m
Ws=0,96m
∠=7,1111°
E-17a
D-42
istn.
Wólka
Kałów
E-17a
D-42
istn.
grunty wsi Wólka
grunty wsi Kałów
17-148
17-149
17-150
17-151
17-152
17-153
17-4/B
17-261
17-262
17-263
17-264
17-265
48-112/2
5.00
2%
61
60
59
58
62
14
15

LEGENDA

—	proj.krawędź jezdni asfaltowej-obramowanie krawężnikiem
- - - -	proj.krawędź jezdni asfaltowej od strony pobocza
— · —	proj.osie
- - - -	proj.krawężnik obniżony
—	rów/ krawędź pobocza
▨	proj.zjazd z kostki betonowej
▨	proj.chodnik z kostki betonowej/perony
▨	proj. zatoka autobusowa
═	proj. ściek korytkowy
▨	proj. ruszt na ścieku
D8 ○	proj. studnie rewizyjne
WP1	proj. wpusty deszczowe z przykanalikami
╞ = ╡	proj. przepusty pod zjazdami/istn.do remontu L=8 m, na podwójnych zjazdach L=14 m, ścianki prefab.
×	drzewa do usunięcia
═ ═ ═	proj. rury osłonowe

USŁUGI PROJEKTOWE
BUDOWNICTWO, DROGOWNICTWO, INSTALACJE

ul. Dworcowa 5d/7
99 - 100 Łęczyca
e-mail : pjodaniewski@op.pl
tel. 792 - 609 - 658

Przebudowa drogi powiatowej nr 3707E na odcinku Góra Bałdrzychowska – Kałów o łącznej długości 5,65km.

Inwestor : Powiat Poddębicki	data : listopad 2019 nr umowy :
Rysunek : Projekt zagospodarowania terenu	rys./ark: skala 1:500

projektant
mgr inż. Paweł Jodaniewski
uprawnienia budowlane do projektowania
bez ograniczeń w specjalności drogowej
LOD/1135/POOD/09