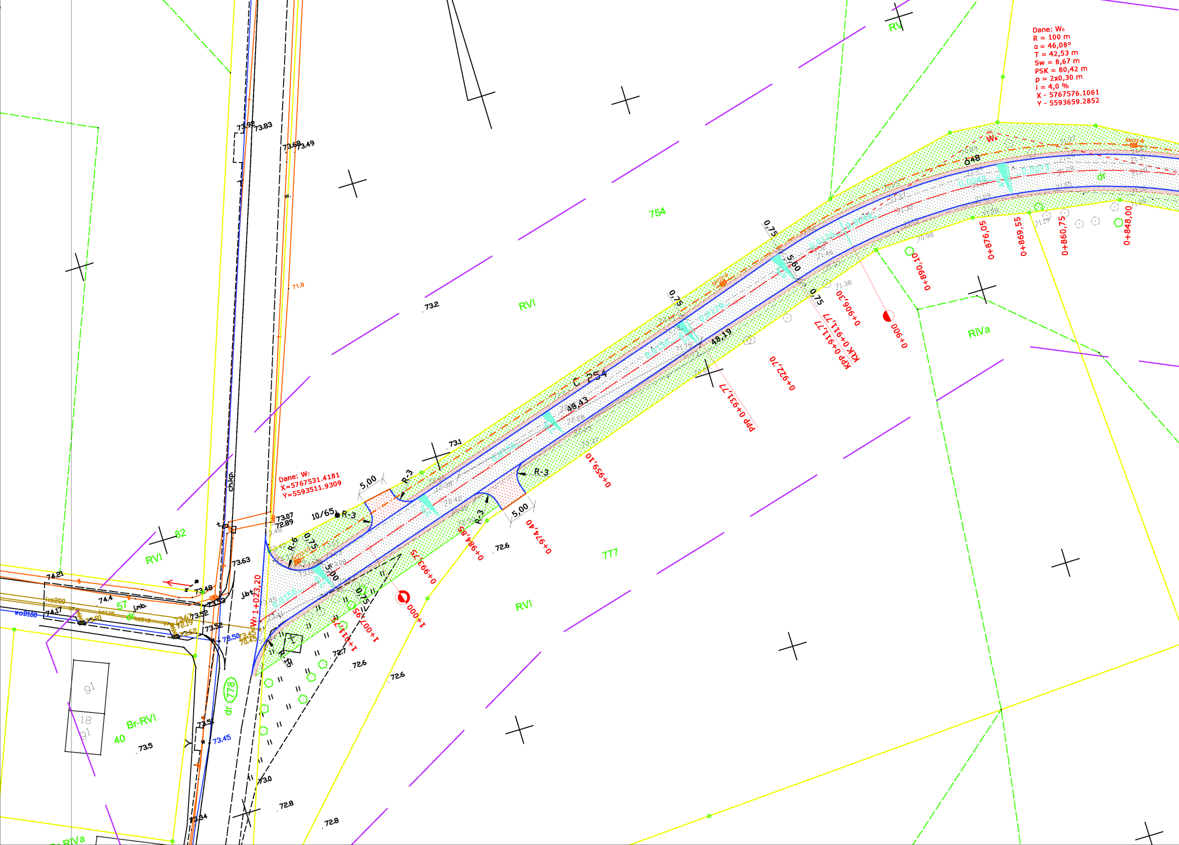
Dane: W₆
R = 100 m
α = 46,08°
T = 42,53 m
Sw = 8,67 m
PSK = 80,42 m
p = 2x0,30 m
i = 4,0 %
X - 5767576.1061
Y - 5593659.2852
Dane: W₇
X=5767531.4181
Y=5593511.9309
C 254
754
777
RVI
RIVa
RV
Br-RVI
dr
778
57
82
40
48,43
48,19
5,00
5,60
0,75
R-3
R-6
R-15
10/65
W₆
W₁ 1+023,20
PPP 0+931,77
KPP 0+911,77
KŁK 0+911,77
0+848,00
0+860,75
0+869,55
0+876,05
0+890,10
0+900
0+906,30
0+922,70
0+959,10
0+974,40
0+984,85
0+993,75
1+000
1+007,95
1+011,75
73.99
73.83
73.69
73.49
73.2
731
73.07
72.89
73.63
73.49
73.52
73.50
73.45
73.51
73.34
73.5
73.0
72.8
72.7
72.6
74.21
74.4
74.17
71.9
ch.kp.
J.bt.
J.mb.
wo.Ø100
ks200

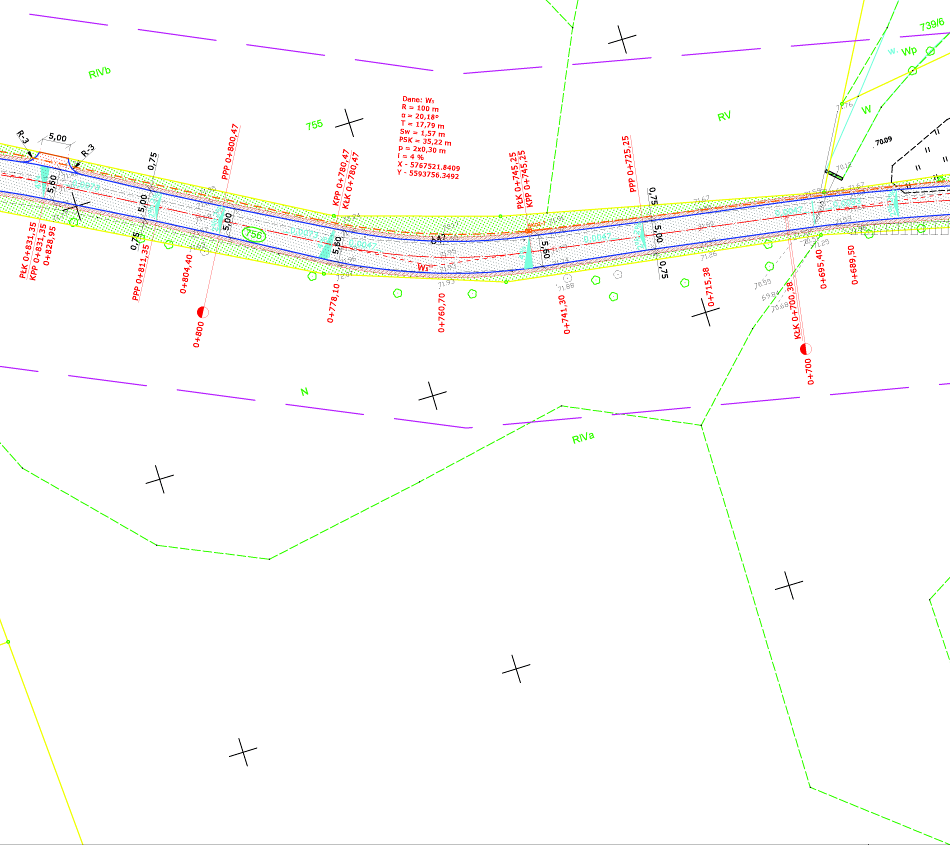

Dane: W_5
R = 100 m
α = 20,18°
T = 17,79 m
Sw = 1,57 m
PSK = 35,22 m
p = 2x0,30 m
i = 4 %
X - 5767521.8409
Y - 5593756.3492
RIVb
755
RV
739/6
Wp
W
756
N
RIVa
R-3
5,00
R-3
0,75
5,60
5,00
5,00
0,75
5,60
5,60
5,00
0,75
0,75
PŁK 0+831,35
KPP 0+831,35
0+828,95
PPP 0+811,35
0+804,40
PPP 0+800,47
0+800
KPP 0+780,47
KŁK 0+780,47
0+778,10
0+760,70
PŁK 0+745,25
KPP 0+745,25
0+741,30
PPP 0+725,25
0+715,38
KŁK 0+700,38
0+700
0+695,40
0+689,50
W_5
70.09

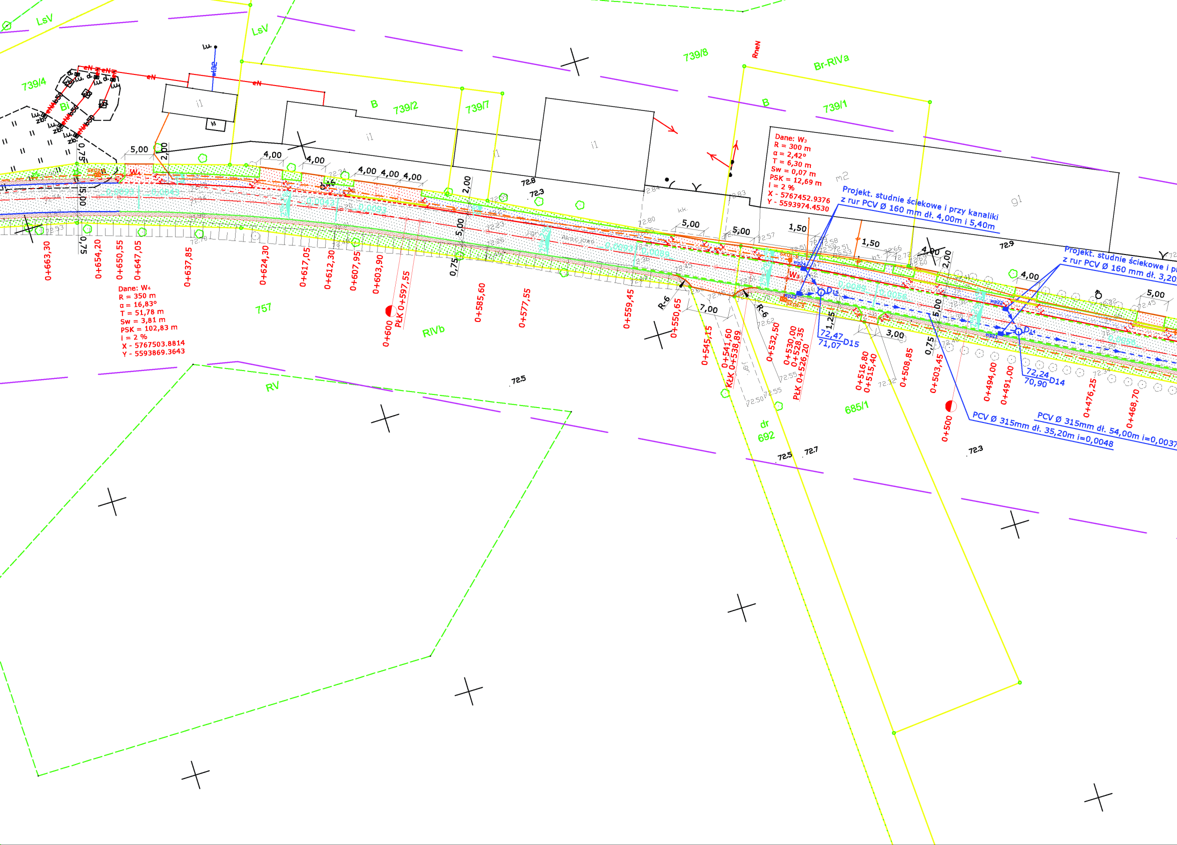

Dane: W₄
R = 350 m
α = 16,83°
T = 51,78 m
Sw = 3,81 m
PSK = 102,83 m
i = 2 %
X - 5767503.8814
Y - 5593869.3643

Dane: W₃
R = 300 m
α = 2,42°
T = 6,30 m
Sw = 0,07 m
PSK = 12,69 m
i = 2 %
X - 5767452.9376
Y - 5593974.4530

Projekt. studnie ściekowe i przy kanaliki z rur PCV Ø 160 mm dł. 4,00m i 5,40m

Projekt. studnie ściekowe i pr z rur PCV Ø 160 mm dł. 3,20

PCV Ø 315mm dł. 35,20m i=0,0048

PCV Ø 315mm dł. 54,00m i=0,0037

LsV
LsV
739/4
739/8
Br-RIVa
RneN
739/2
739/7
739/1
B
B
Bi
i1
i1
i1
i1
kl
m2
g1
eN
wl32
l.u.
zb.
5,00
4,00
4,00
4,00
4,00
4,00
2,00
0,75
15,00
0,75
5,00
5,00
1,50
1,50
4,00
2,00
4,00
5,00
7,00
1,25
3,00
5,00
0,75
0,75
2,00
72.8
72.3
72.9
72.5
72.5
72.7
72.3
W₄
W₃
D15
D14
72,47
71,07
72,24
70,90
R-6
R-6
0,0089
0,0056
0+663,30
0+654,20
0+650,55
0+647,05
0+637,85
0+624,30
0+617,05
0+612,30
0+607,95
0+603,90
0+600
PŁK 0+597,55
0+585,60
0+577,55
0+559,45
0+550,65
0+545,15
0+541,60
KŁK 0+538,89
0+532,50
0+530,00
0+528,35
PŁK 0+526,20
0+516,80
0+515,40
0+508,85
0+503,45
0+500
0+494,00
0+491,00
0+476,25
0+468,70
757
RIVb
RV
dr
692
685/1

Niniejsza dokumentacja projektowa była przedmiotem narady koordynacyjnej
przeprowadzonej sposobem elektronicznym w siedzibie
Powiatowego Ośrodka Dokumentacji Geodezyjnej i Kartograficzne w Wolsztynie
do dnia 2021-07-16 pod numerem sprawy GK.6630.180.2021.

Dokument podpisany elektronicznie przez Jeremi Świetliński

Podstawa prawna : art. 28c ust. 1 ustawy z dnia 17 maja 1989 r.
Prawo geodezyjne i kartograficzne

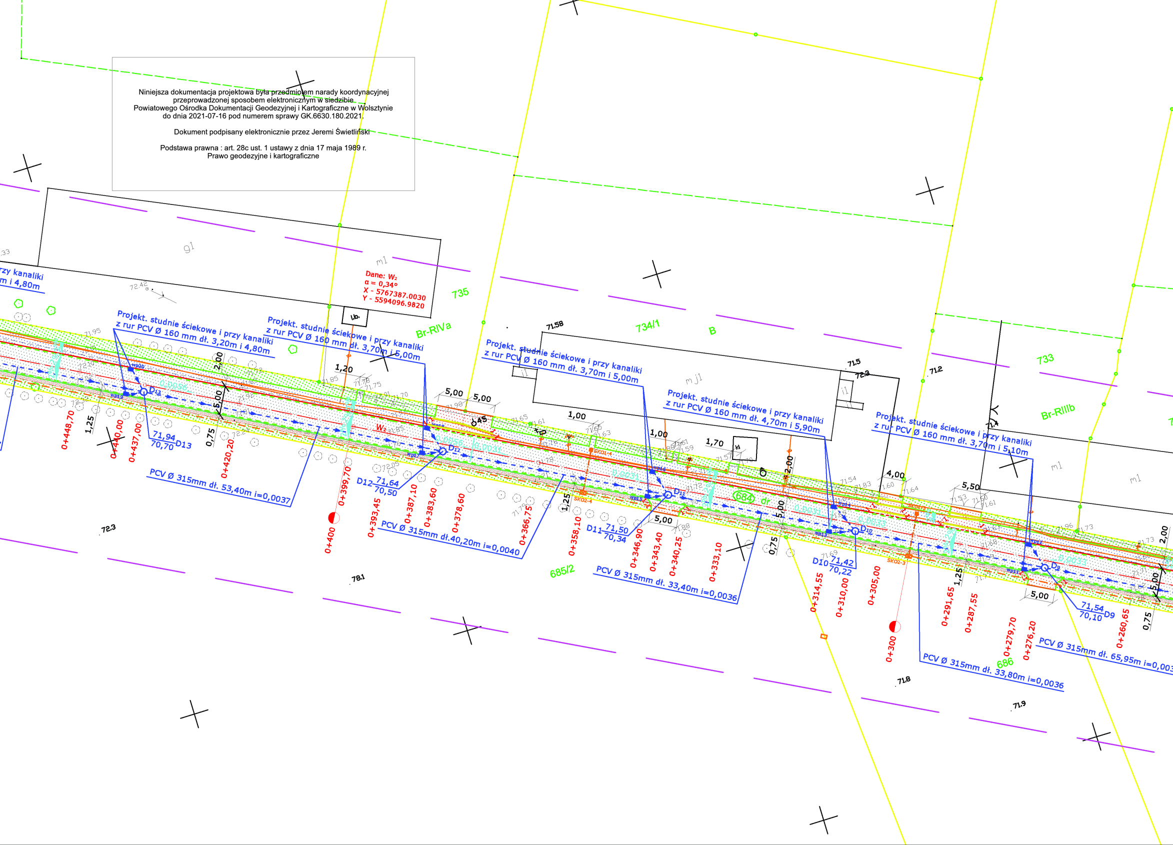
Dane: W₂
α = 0,34°
X - 5767387.0030
Y - 5594096.9820
Projekt. studnie ściekowe i przy kanaliki
z rur PCV Ø 160 mm dł. 3,20m i 4,80m
Projekt. studnie ściekowe i przy kanaliki
z rur PCV Ø 160 mm dł. 3,70m i 5,00m
Projekt. studnie ściekowe i przy kanaliki
z rur PCV Ø 160 mm dł. 3,70m i 5,00m
Projekt. studnie ściekowe i przy kanaliki
z rur PCV Ø 160 mm dł. 4,70m i 5,90m
Projekt. studnie ściekowe i przy kanaliki
z rur PCV Ø 160 mm dł. 3,70m i 5,10m
PCV Ø 315mm dł. 53,40m i=0,0037
PCV Ø 315mm dł.40,20m i=0,0040
PCV Ø 315mm dł. 33,40m i=0,0036
PCV Ø 315mm dł. 33,80m i=0,0036
PCV Ø 315mm dł. 65,95m i=0,003
D13 71,94 70,70
D12 71,64 70,50
D11 71,50 70,34
D10 71,42 70,22
D9 71,54 70,10
0,0056
0,0031
0,0033
W₂
0+448,70
0+440,00
0+437,00
0+420,20
0+400
0+399,70
0+393,45
0+387,10
0+383,60
0+378,60
0+366,75
0+358,10
0+346,90
0+343,40
0+340,25
0+333,10
0+314,55
0+310,00
0+305,00
0+300
0+291,65
0+287,55
0+279,70
0+276,20
0+260,65
735
734/1
733
685/2
684
686
Br-RIVa
Br-RIIIb
B
dr
g1
m1
m j1
i1
l.b.
kl
SKO1-4
SKO2-4
SKO1-3
SKO2-3
1,20
1,25
2,00
5,00
0,75
1,00
1,70
4,00
5,50
71.58
71.5
72.3
71.2
72.42
72.3
78.1
71.8
71.9

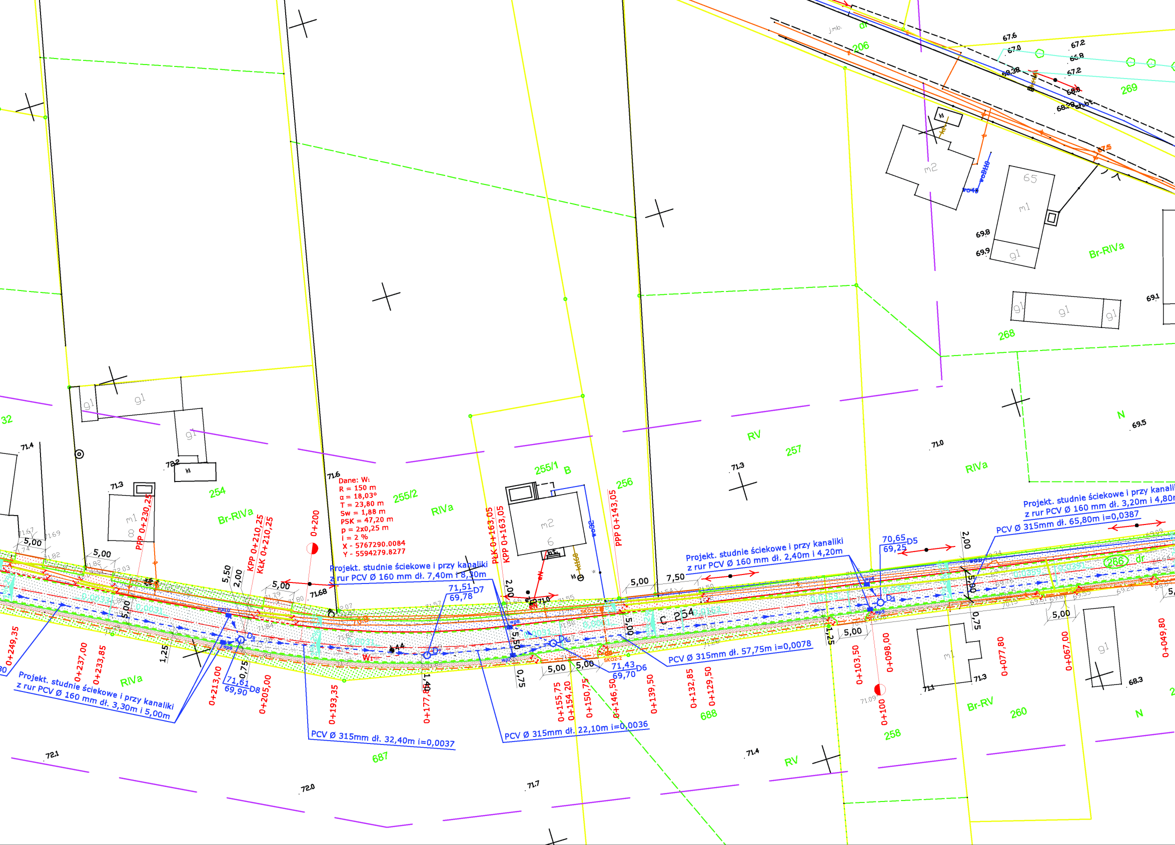
Dane: W₁
R = 150 m
α = 18,03°
T = 23,80 m
Sw = 1,88 m
PSK = 47,20 m
p = 2x0,25 m
i = 2 %
X - 5767290.0084
Y - 5594279.8277
Projekt. studnie ściekowe i przy kanaliki
z rur PCV Ø 160 mm dł. 7,40m i 8,30m
Projekt. studnie ściekowe i przy kanaliki
z rur PCV Ø 160 mm dł. 2,40m i 4,20m
Projekt. studnie ściekowe i przy kanaliki
z rur PCV Ø 160 mm dł. 3,20m i 4,80m
Projekt. studnie ściekowe i przy kanaliki
z rur PCV Ø 160 mm dł. 3,30m i 5,00m
PCV Ø 315mm dł. 65,80m i=0,0387
PCV Ø 315mm dł. 57,75m i=0,0078
PCV Ø 315mm dł. 32,40m i=0,0037
PCV Ø 315mm dł. 22,10m i=0,0036
71,51
69,78
D7
70,65
69,25
D5
71,43
69,70
D6
71,61
69,90
D8
0+200
0+249,35
0+237,00
0+233,85
PPP 0+230,25
KPP 0+210,25
KLK 0+210,25
0+213,00
0+205,00
0+193,35
0+177,35
PŁK 0+163,05
KPP 0+163,05
PPP 0+143,05
0+155,75
0+154,20
0+150,75
0+146,50
0+139,50
0+132,85
0+129,50
0+103,50
0+100
0+098,00
0+077,80
0+067,00
0+049,80
5,00
5,50
2,00
7,50
0,75
1,25
1,40
C 254
W₁
206
269
268
257
256
255/1
255/2
254
32
258
260
266
687
688
Br-RIVa
RIVa
RV
N
B
Br-RV
dr
m1
m2
g1
kl
65
8
6
71.4
71.3
72.2
71.6
71.68
71.0
71.3
69.5
69.1
69.8
69.9
67.6
67.0
67.2
66.8
68.0
72.1
72.0
71.7
71.4
71.1
71.3
68.3
71.09

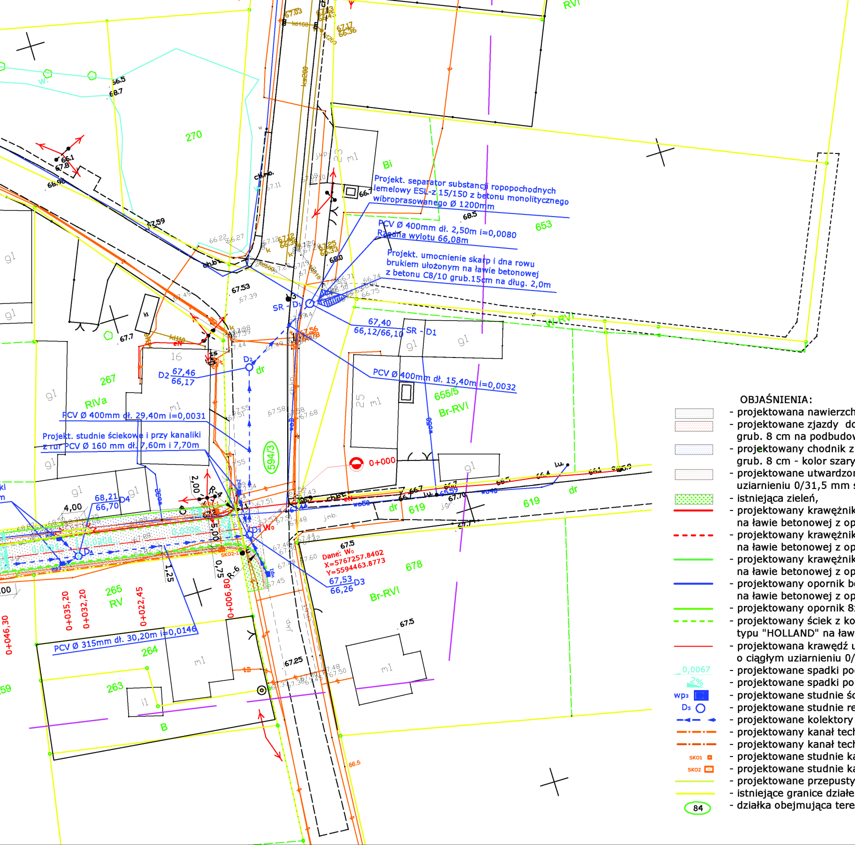
Projekt. separator substancji ropopochodnych lamelowy ESL-z 15/150 z betonu monolitycznego wibroprasowanego Ø 1200mm
PCV Ø 400mm dł. 2,50m i=0,0080
Rzędna wylotu 66,08m
Projekt. umocnienie skarp i dna rowu brukiem ułożonym na ławie betonowej z betonu C8/10 grub.15cm na dług. 2,0m
67,40
66,12/66,10
SR - D1
PCV Ø 400mm dł. 15,40m i=0,0032
D2 67,46 66,17
PCV Ø 400mm dł. 29,40m i=0,0031
Projekt. studnie ściekowe i przy kanaliki z rur PCV Ø 160 mm dł. 7,60m i 7,70m
68,21 66,70 D4
PCV Ø 315mm dł. 30,20m i=0,0146
Dane: W0 X=5767257.8402 Y=5594463.8773
67,53 66,26 D3
0+000
0+006,80
0+022,45
0+032,20
0+035,20
0+046,30
270
267
RIVa
264
265
RV
263
B
653
655/5
Br-RVI
594/3
619
678
Br-RVI
W-RVI
Bi
RVI
dr
g1
m1
16
25
i1

MAPA DO CELÓW PROJEKTOWYCH

Jednostka ewidencyjna:
Obręb ewidencyjny:
Położenie:
Sekcja mapy:
Nazwa ukł. wsp. prostokątnych płaskich:
Nazwa ukł. wsp. układu wysokości
Informacje o służebnościach gruntowych
mających wpływ na zagospodarowanie gruntó
zlokalizowanych w granicach projektowanej inv
Oznaczenie kancelaryjne zgłoszenia
pracy geodezyjnej:
Oznaczenie granic obszaru, który był przedmi
aktualizacji:
Data opracowania mapy:

USŁUGI GEODEZYJNO-KARTOGRAFICZNE
„GEOBUD” Sp. Jawna
Grzegorz Grobelny i Rafał Skórzewski
ul. 17 Stycznia 97 , 64-100 LESZNO
Tel./fax 65 526 91 18 , KRS 73275
NIP 697-001-28-92, REGON 410001730
....
(nazwa/imię i nazwisko wykonawcy)

OBJAŚNIENIA:

▭	- projektowana nawierzchnia jezdni z betonu asfaltowego na podbudowie,
▭	- projektowane zjazdy do posesji i na pola z kostki betonowej wibropraso grub. 8 cm na podbudowie - kolor grafitowy,
▭	- projektowany chodnik z kostki betonowej wibroprasowenej grub. 8 cm - kolor szary,
▭	- projektowane utwardzone pobocza kruszywem łamanym o ciągłym uziarnieniu 0/31,5 mm stabilizowanym mechanicznie,
▨	- istniejąca zieleń,
━	- projektowany krawężnik betonowy wibroprasowany uliczny wystający 15 na ławie betonowej z oporem. Beton C12/15,
╍	- projektowany krawężnik betonowy wibroprasowany uliczny obniżony 15x na ławie betonowej z oporem. Beton C12/15,
━	- projektowany krawężnik betonowy wibroprasowany uliczny "na płasko" 1 na ławie betonowej z oporem. Beton C12/15,
━	- projektowany opornik betonowy wibroprasowany wtopiony 12x25x100 c na ławie betonowej z oporem. Beton C12/15,
━	- projektowany opornik 8x30x100 cm na ławie betonowej z oporem. Beto
╍	- projektowany ściek z kostki betonowej wibroprasowanej grub. 8cm typu "HOLLAND" na ławie betonowej.Beton C12/15,
─	- projektowana krawędź umocnionego pobocza kruszywem łamanym o ciągłym uziarnieniu 0/31,5 mm stabilizowanym mechanicznie,
0,0067	- projektowane spadki podłużne,
2%	- projektowane spadki poprzeczne,
wp3 ■	- projektowane studnie ściekowe,
D5 ○	- projektowane studnie rewizyjne,
◄	- projektowane kolektory i przykanaliki z rur PCV,
-·-·-	- projektowany kanał technologiczny uliczny,
-·-·-	- projektowany kanał technologiczny przepustowy,
SKO1 ▪	- projektowane studnie kablowe SKO-1,
SKO2 ☒	- projektowane studnie kablowe SKO-2,
━	- projektowane przepusty z rur dwudzielnych typu "AROT" A100 PS,
━	- istniejące granice działek geodezyjnych,
84	- działka obejmująca teren inwestycji,

d skala 1:500

302901_2 Przemęt
0010–Kluczewo
ul. Akacjowa
5.169.32.14.2.3, 4.1, 2
2000 strefa 5
Kronsztadt '86

w, *nie wyznaczono*
westycji: *GK.6640.1573.2020*

otem ————————

01.10.2020

nr 8682
Grzegorz Grobelny

(numer uprawnień i podpis geodety)

Poświadczam, że niniejszy dokument został opracowany w wyniku prac geodezyjnych i kartograficznych, których rezultaty zawiera operat techniczny pozytywnie zweryfikowany. Jednocześnie informuję, że jestem świadomy odpowiedzialności karnej za złożenie fałszywego oświadczenia.

Identyfikator zgłoszenia prac geodezyjnych:
GK.6640.1573.2020

Organ służby geodezyjnej, który otrzymał zgłoszenie:
STAROSTA WOLSZTYŃSKI

Wykonawca prac geodezyjnych:
GEOBUD Sp. Jawna G. Grobelny i R. Skórzewski

Nr oraz data sporządzenia dokumentu zawierającego wynik pozytywnej weryfikacji:
nr 1 z dnia 05.11.2020r.

Imię i nazwisko oraz nr uprawnień zawodowych kierownika prac:

GEODETA UPRAWNIONY
Grzegorz Grobelny
uprawnienie MGPiB nr 8682
64-100 Leszno, ul. Dożynkowa 56
tel. 0 601 87 18 43

(Klauzule urzędowe)

wenej

x30x100 cm

30x100 cm

5x30x100 cm

m

n C12/15,

Nazwa obiektu budowlanego	Budowa ulicy Akacjowej (drogi gminnej nr 572534P) wraz z chodnikiem, zjazdami i odwodnieniem oraz kanałem technologicznym w m. Kluczewo. Działki nr: 594/3; 266; 684; 756; 778.				
Inwestor	Gmina Przemęt ul. Jagiellońska 8 64-234 Przemęt				
Treść rysunku	PROJEKT ZAGOSPODAROWANIA TERENU				
Skala	1:500	Data	lipiec 2021 r.	Nr rysunku	2
Projektant	tech. Andrzej Włodarczak			Konstr. - inż. 1471/90/Lo	
Sprawdzający	mgr inż. Krzysztof Głuszko			Konstr. - inż. 1548/92/Lo	