Adres do korespondencji:
TAURON Dystrybucja S.A.
Oddział w Będzinie
ul. Małobądzka 141, 42-500 Będzin

info@tauron-dystrybucja.pl
Infolinia: +48 32 606 0 616

TAURON
DYSTRYBUCJA

NAKO Natalia Kozłowska
Zawada Pilicka 68
42-446 Irządze
1044438113 Polska

Odpowiedź na WNIOSEK Uzgodnienia branżowe, naniesienia uzbrojenia terenu, Wydanie warunków technicznych usunięcia kolizji sieci elektroenergetycznej.

Data:	Zawiercie, 13-04-2022 r.
Nr pisma:	TD/OBD/OMD/2022-04-13/0000011
Sprawa:	uzgodnienia branżowego dla projektowanego zadania pn.: TD/OBD/OMD/UB/MK/657/2022 budowa i przebudowa dróg dojazdowych do gruntów rolnych na terenie miejscowości Smoleń
Nr sprawy:	(1044403053), TD/OBD/OMD/UB/MK/657/2022
Kontakt:	Michał Koźba
Telefon:	*+48 32 67 83 183, +48 516 112 147*
E-mail:	michal.kozba@tauron-dystrybucja.pl

Szanowni Państwo (Pani/Panie)

W odpowiedzi na Państwa pismo z dnia 08-04-2022 roku (data wpływu do TAURON Dystrybucja S.A. Oddział w Będzinie 08-04-2022 roku) informujemy, że na załączonych planach naniesiono orientacyjne przebiegi linii napowietrznych SN oraz kabli nN, SN, wraz z klauzulami informacyjnymi umieszczonymi na odwrocie map, do których należy się bezwzględnie stosować.

Istniejące na wskazanym terenie linie napowietrzne nN należy zinwentaryzować we własnym zakresie.

Kable elektroenergetyczne nN, SN, będące w kolizji poprzecznej z planowaną inwestycją należy zaprojektować jako przejście w rurze osłonowej przepustu z uwzględnieniem zapasowego, wolnego przepustu rurowego wychodzącego 0,5 m poza jezdnię/wjazd/chodnik/oś obiektu liniowego zgodnie z załącznikiem nr 1 (wytyczne do zabezpieczenia kabli) do niniejszego uzgodnienia.

Wszelkie zbliżenia i skrzyżowania projektowanej inwestycji z naszymi urządzeniami należy wykonać zgodnie z przepisami i normami BHP.

Przed przystąpieniem do jakichkolwiek prac związanych z usuwaniem kolizji należy wystąpić z wnioskiem do TAURON Dystrybucja S.A. Oddział w Będzinie o wydanie warunków zabezpieczenia lub przebudowy kolidujących odcinków powołując się na numer/barcode wcześniej wydanego uzgodnienia branżowego.

Przebudowę linii lub zabezpieczenie kolidujących odcinków kabli, Klient winien uzgodnić nieodpłatnie w TAURON Dystrybucja S.A., Oddział w Będzinie.

TAURON Dystrybucja S.A.
Oddział w Będzinie
Wydział Dokumentacji
Starszy specjalista ds. uzgodnień branżowych
Michał Koźba

Adres do korespondencji:
TAURON Dystrybucja S.A.
Oddział w Będzinie
ul. Małobądzka 141, 42-500 Będzin

info@tauron-dystrybucja.pl
Infolinia: +48 32 606 0 616

Dokładne położenie naniesionych kabli (w miejscach kolizji) należy ustalić za pomocą przekopów kontrolnych, wykonanych ręcznie (bez użycia sprzętu mechanicznego). Odpowiedzialność za stosowanie bezpiecznych metod pracy, oraz ewentualne uszkodzenia naszych urządzeń ponosi kierujący pracami tj. osoba z uprawnieniami do robót elektrycznych, względnie kierownik budowy lub właściciel obiektu. Należy wystąpić o nadzór nad prowadzonymi robotami do Spółki TAURON Dystrybucja S.A Oddział w Będzinie, ul. Małobądzka 141, 42-400 Będzin.

Prace w pobliżu urządzeń Tauron Dystrybucja S.A. prowadzić po wcześniejszym uzgodnieniu terminu i sposobu z Jednostką Terenową Zawiercie (osoba do kontaktu – Piotr Faryniak, tel. 032 678-31-11).

Na wskazanym terenie nie posiadamy urządzeń elektroenergetycznych WN i sieci teletechnicznych.

Ponadto informujemy, że na danym terenie mogą znajdować się urządzenia elektroenergetyczne i teletechniczne niebędące własnością TAURON Dystrybucja S.A. Oddział w Będzinie.

Ważność uzgodnienia ustala się na okres dwóch lat, licząc od daty niniejszego pisma.

Wykonanie uzgodnienia podlega opłacie zgodnie z obowiązującym cennikiem usług pozataryfowych (dostępny na stronie internetowej *www.tauron-dystrybucja.pl*). Faktura za przedmiotową usługę dostarczona zostanie odrębnym pismem.

Jak może się Pan/Pani/Państwo z nami skontaktować

Może Pan/Pani/Państwo skontaktować się z nami na jeden z poniższych sposobów;

- listownie, na adres:

TAURON Dystrybucja S.A. Oddział w Będzinie, ul. Małobądzka 141, 42 – 500 Będzin

- elektronicznie, na adres info@tauron-dystrybucja.pl
- telefonicznie, pod numerem 32 606 0 606

Prosimy, by w korespondencji, powołał się Pan/Pani/Państwo na nr pisma lub nr sprawy.

Łączymy wyrazy szacunku

TAURON Dystrybucja S.A.
Oddział w Będzinie
Wydział Dokumentacji
Starszy specjalista ds. przyłączeń branżowych
Michał Koźba

Załączniki:
1 x **Załącznik nr 1 do pisma** TD/OBD/OMD/2022-04-13/0000011, 13-04-2022 r.: - WYTYCZNE DO ZABEZPIECZENIA KABLI (dotyczy Uzgodnienia branżowego nr TD/OBD/OMD/UB/MK/657/2022, 13-04-2022 r.)
1 x **Załącznik nr 2 do pisma** TD/OBD/OMD/2022-04-13/0000011, 13-04-2022 r. - *mapa zasadnicza* dotyczy Uzgodnienia branżowego nr TD/OBD/OMD/UB/MK/657/2022, 13-04-2022 r.

Kopia:
1 x OBD/OMD

Adres do korespondencji:
TAURON Dystrybucja S.A.
Oddział w Będzinie
ul. Małobądzka 141, 42-500 Będzin

info@tauron-dystrybucja.pl
Infolinia: +48 32 606 0 616

TAURON
DYSTRYBUCJA

Załącznik nr 1 do pisma TD/OBD/OMD/2022-04-13/0000011, 13-04-2022 r.

WYTYCZNE DO ZABEZPIECZENIA KABLI

(dotyczy Uzgodnienia branżowego nr TD/OBD/OMD/UB/MK/657/2022, 13-04-2022 r.)

1. Kable elektroenergetyczne będące w kolizji poprzecznej z planowaną inwestycją należy zabezpieczyć dzieloną rurą osłonową przepustu wychodzącego po 0,5 m poza jezdnię / wjazd / chodnik / oś obiektu liniowego.
2. Należy stosować następujące średnice rur ochronnych:
   a) Dla kabli 1 kV rury o średnicy minimum 110mm koloru niebieskiego.
   b) Dla kabli SN rury minimum 160mm koloru czerwonego.
3. W przypadku występowania kabli elektroenergetycznych zabrania się prowadzenia robót ziemnych sprzętem mechanicznym w odległości mniejszej niż 2 m od kabla zlokalizowanego przekopem kontrolnym. Kable można odkopać tylko do strefy ochronnej tj. folii lub cegły – zabrania się odkrywania czynnych kabli energetycznych.
4. Należy uzyskać zgodę na wymagane odpłatne wyłączenia odpowiednich urządzeń energetycznych oraz ustalić nadzór służb energetycznych.
5. Wszelkie prace na istniejących urządzeniach energetycznych będących własnością TAURON Dystrybucja S.A. należy wykonywać z zachowaniem szczególnych środków ostrożności pod nadzorem służb energetycznych TAURON Dystrybucja S.A. Oddział w Będzinie, ul. Małobądzka 141, 42-500 Będzin, a następnie zgłosić celem dokonania odbioru robót zanikowych.
6. Prace przy urządzeniach energetycznych powinny być wykonywane przez pracowników posiadających odpowiednie kwalifikacje, zgodnie z obowiązującymi normami i przepisami.
7. W przypadku wystąpienia niewystarczającej głębokości położenia istniejących kabli energetycznych – zgodnie z wymogami obowiązujących przepisów i norm – oraz innych utrudnień technicznych (np. mufy) należy przewidzieć możliwość przełożenia kabla/kabli energetycznych poprzez wykonanie wstawek kablowych. W takim przypadku należy wystąpić z wnioskiem o określenie warunków technicznych usunięcia kolizji sieci elektroenergetycznej.
8. W przypadku skrzyżowania projektowanych sieci (gazowej, wodociągowej, ciepłowniczej itp.) z istniejącymi kablami należy przedłożyć do uzgodnienia w TAURON Dystrybucja S.A. Oddział w Będzinie (Wydział Eksploatacji) projekt techniczny (stanowiący element dokumentacji projektowanej inwestycji) z zaznaczeniem sposobu (typu i długości rur ochronnych) oraz miejsca zabezpieczenia kabli elektroenergetycznych.

Z poważaniem

TAURON Dystrybucja S.A.
Oddział w Będzinie
Wydział Dokumentacji
Starszy specjalista ds. uzgodnień branżowych
Michał Kożba

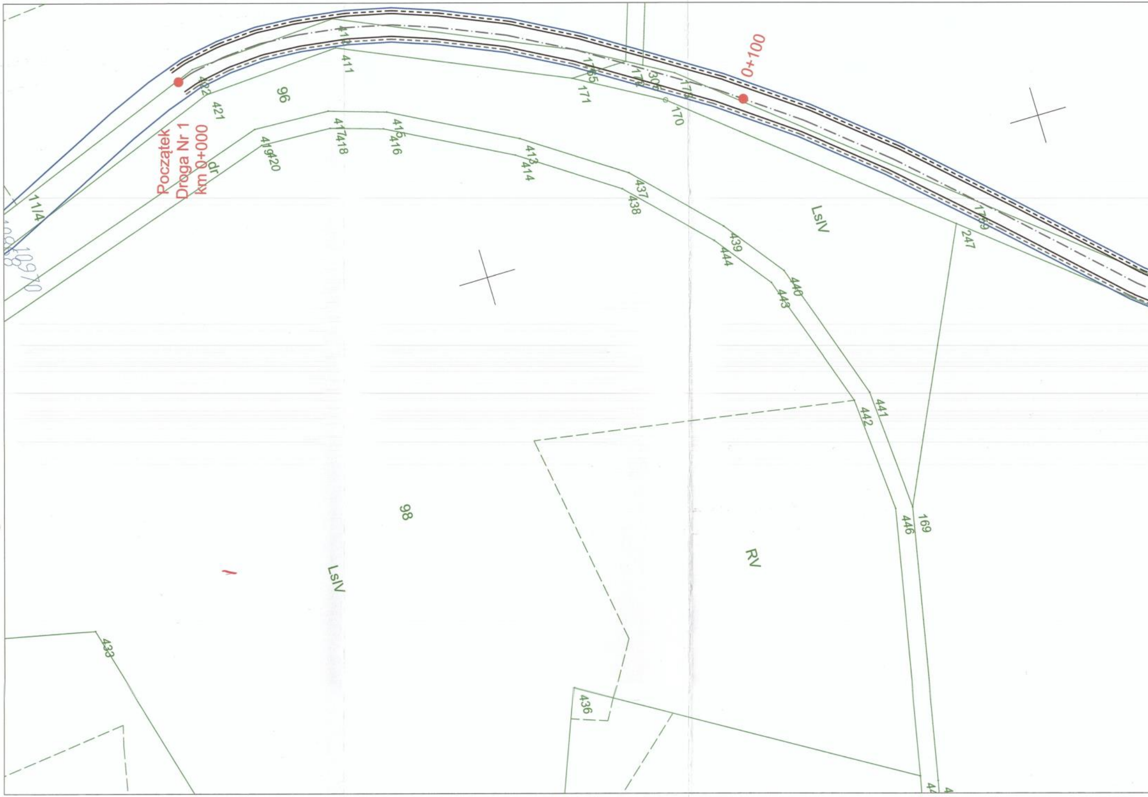
Początek
Droga Nr 1
km 0+000
0+100
dr
11/4
10970
96
98
LsIV
LsIV
RV
411
412
421
422
413
414
415
416
417
418
419
420
437
438
439
444
440
443
441
442
446
169
170
171
175
174
178
305
179
247
433
436

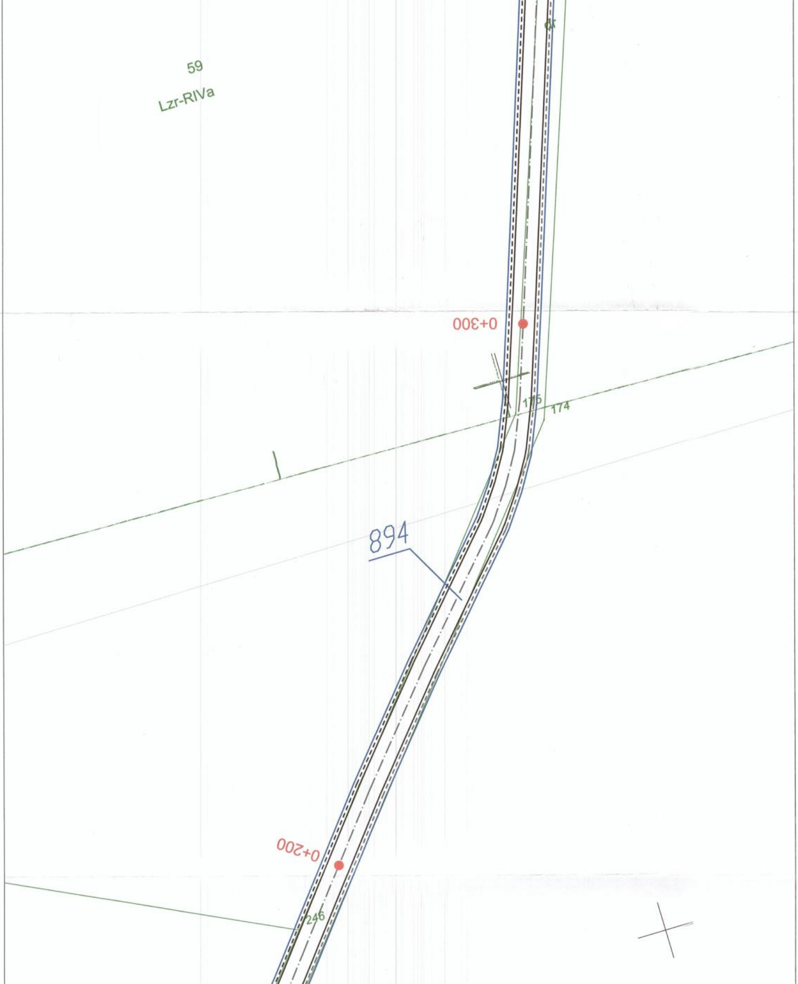
59
Lzr-RIVa
0+300
175
174
894
0+200
246

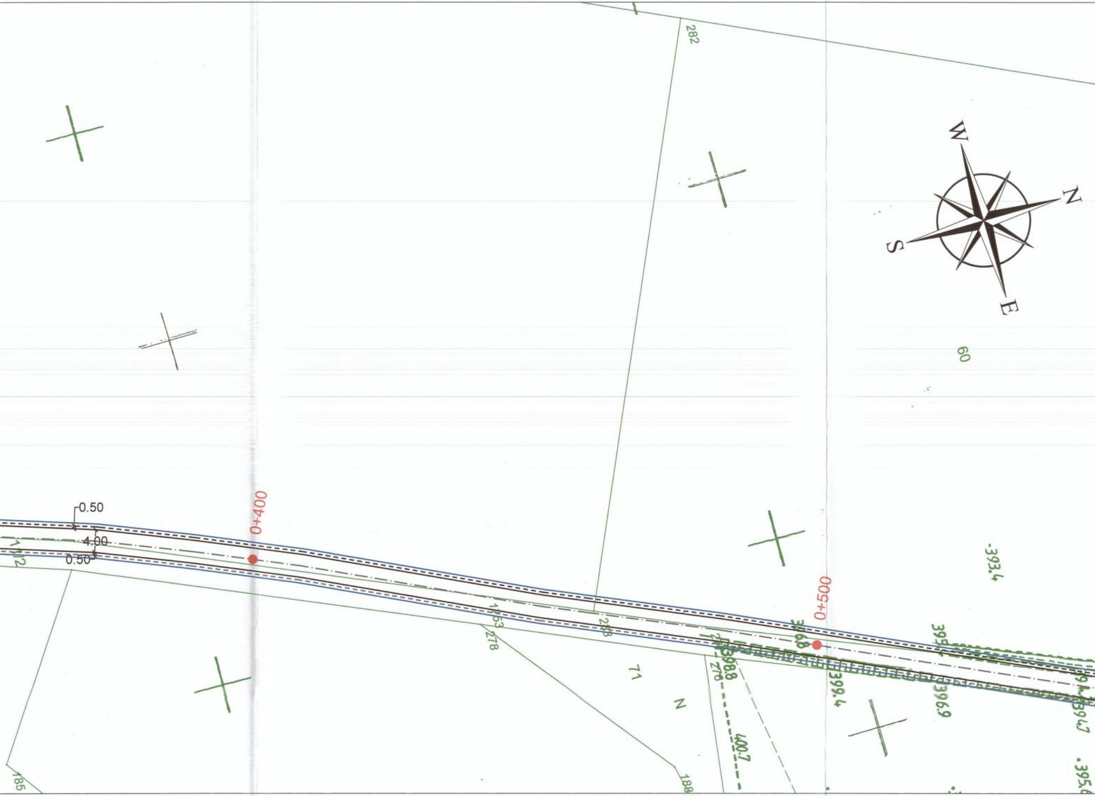
282
W
N
S
E
60
-393.4
0.50
4.00
0.50
0+400
0+500
278
396.8
398.8
278
399.4
396.9
71
N
400.7
394.7
185
188

39
156
311
0+700
40
RIVa
139
28/2
138
137
160
161
157
158
159
84
41
•394.0
•392.9
•391.2
390.8
•390.5
•392.6
•392.1
•391.4
•390.3
•390.3
•391.2
•394.1
390.
391.
395.
0+700
0+600
392.5
392.5
R5.00
R6.00
R5.00
R5.00
R6.
284
519
147
•393.3
•390
389.8
•389.
390.7
393.6
61

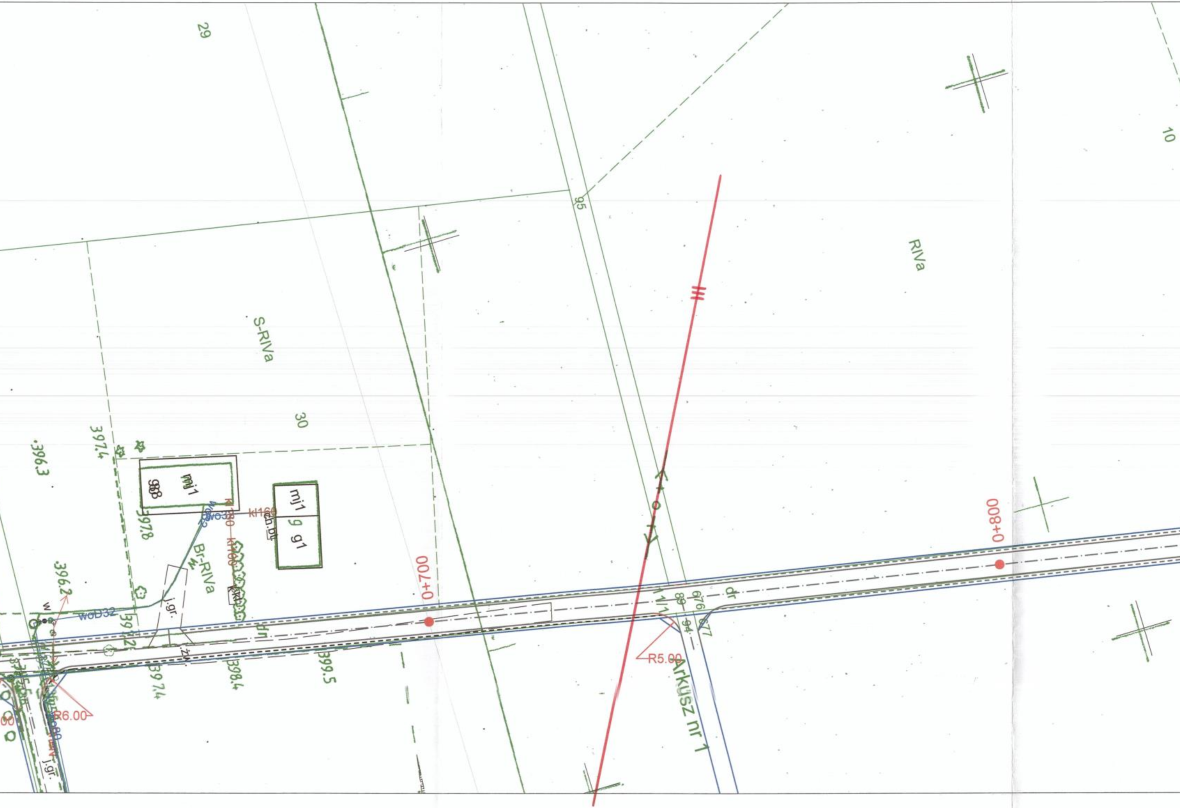
29
10
95
RIVa
S-RIVa
30
397.4
•396.3
mj1
397.8
wo32
kl160
ch.pt
mj1 g g1
Br-RIVa
•396.2
woD32
j.gr.
0+700
0+800
dr
398.4
399.5
39 7.4
1/1
89
94
676
677
R5.00
Arkusz nr 1
R6.00
j.gr.

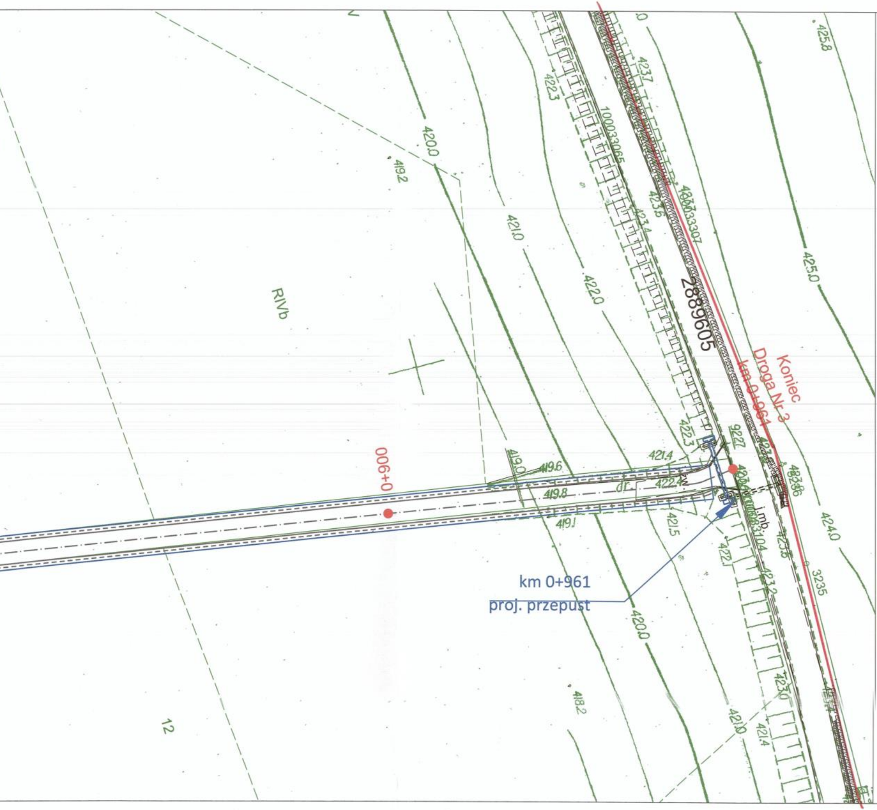

Koniec
Droga Nr 3
km 0+961
km 0+961
proj. przepust
0+900
2889605
100033065
100033307
RIVb
12
420.0
421.0
422.0
423.7
423.6
423.4
422.3
425.8
425.0
424.0
419.2
419.0
419.6
419.8
419.1
421.4
422.3
422.7
422.4
421.5
422.1
423.6
423.2
423.0
421.0
421.4
418.2
3235
dr.
i.mb.

TAURON Dystrybucja S.A.
Oddział w Będzinie
Wydział Dokumentacji

Legenda:

┈┈┈┈	Linie kablowe WN
┈┈┈┈	Linie napowietrzne WN
━━━━	Linie kablowe SN
━╫━━	Linie napowietrzne SN
━ ━ ━	Linie kablowe nN
┈┈┈┈	Linie napowietrzne nN
┈┈┈┈	Linie kablowe oświetleniowe
┈┈┈┈	Linie napowietrzne oświetleniowe
┈┈┈┈	Linie kablowe teletechniczne
┈┈┈┈	Linie napowietrzne teletechniczne

Przebieg linii naniesione orientacyjnie.

Uzgodnienie nr ~~TD~~/OBD/OMD/UB/MK/617/2022
Data 13.04.2022
W oznaczonym terenie wkreślono przebieg*/ brak*)
urządzeń podziemnych własności TAURON Dystrybucja S.A.
Oddział w Będzinie
Linia napowietrzna widoczna w terenie.
* niepotrzebne skreślić podpis

TAURON Dystrybucja S.A.
Oddział w Będzinie
Wydział Dokumentacji
Starszy specjalista ds. uzgodnień branżowych
Michał Koźba

Legenda:

Granica działki drogowej - ———
proj. krawędź jezdni - ———
proj. oś jezdni - -·-·-·-
proj. pobocze - -----------

Uzg 1/11/617

TAURON Dystrybucja S.A.
Oddział w Będzinie
Wydział Dokumentacji
Starszy specjalista ds. uzgodnień branżowych
Michał Koźba

Biuro projektowe:	Zamawiający:
NAKO Natalia Kozłowska Zawada Pilicka 68, 42-446 Irządze tel/fax: 664 717 820 e-mail: kalkak@o2.pl	Powiat Zawierciański ul. Sienkiewicza 34 42-400 Zawiercie

Nazwa inwestycji:
Budowa lub przebudowa dróg dojazdowych do gruntów rolnych i leśnych oraz dojazdów do zabudowań poszczególnych uczestników scalenia gruntów rolnych we wsi Smoleń

Temat:
Scalenie gruntów rolnych we wsi Smoleń, gmina Pilica, Powiat Zawierciański

Przedmiot opracowania: PROGRAM FUNKCJONALNO-UŻYTKOWY	Opracował:	mgr inż. Piotr Szczygieł			
	Projektował:	mgr inż. Andrzej Przybylski upr. nr: SLK/4107/PWOD/12			
Przedmiot rysunku: Plan Sytuacyjny - Droga nr 1	Sprawdził:				
	Branża: DROGOWA		Skala: 1:500	Data: 04.2022	Nr rysunku: A-1

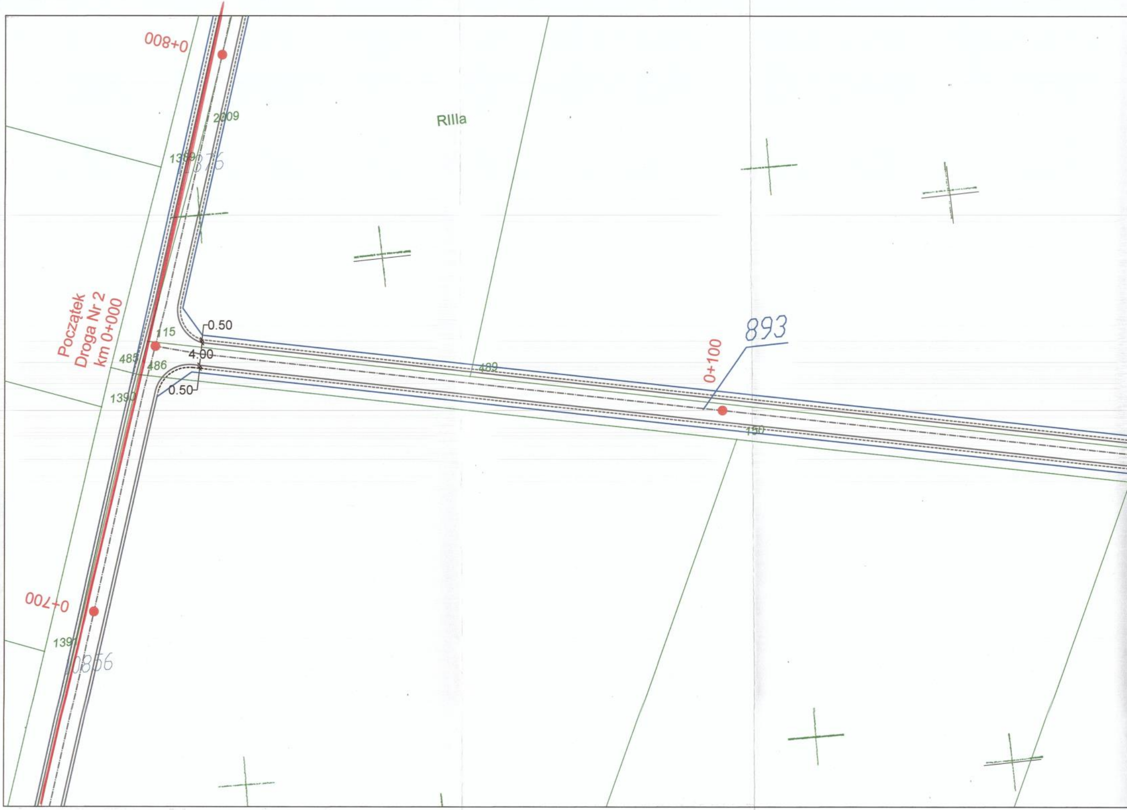
0+800
2009
RIIIa
1389
1876
Początek
Droga Nr 2
km 0+000
115
485
486
0.50
4.00
0.50
1390
489
893
0+100
150
0+700
1391
10856

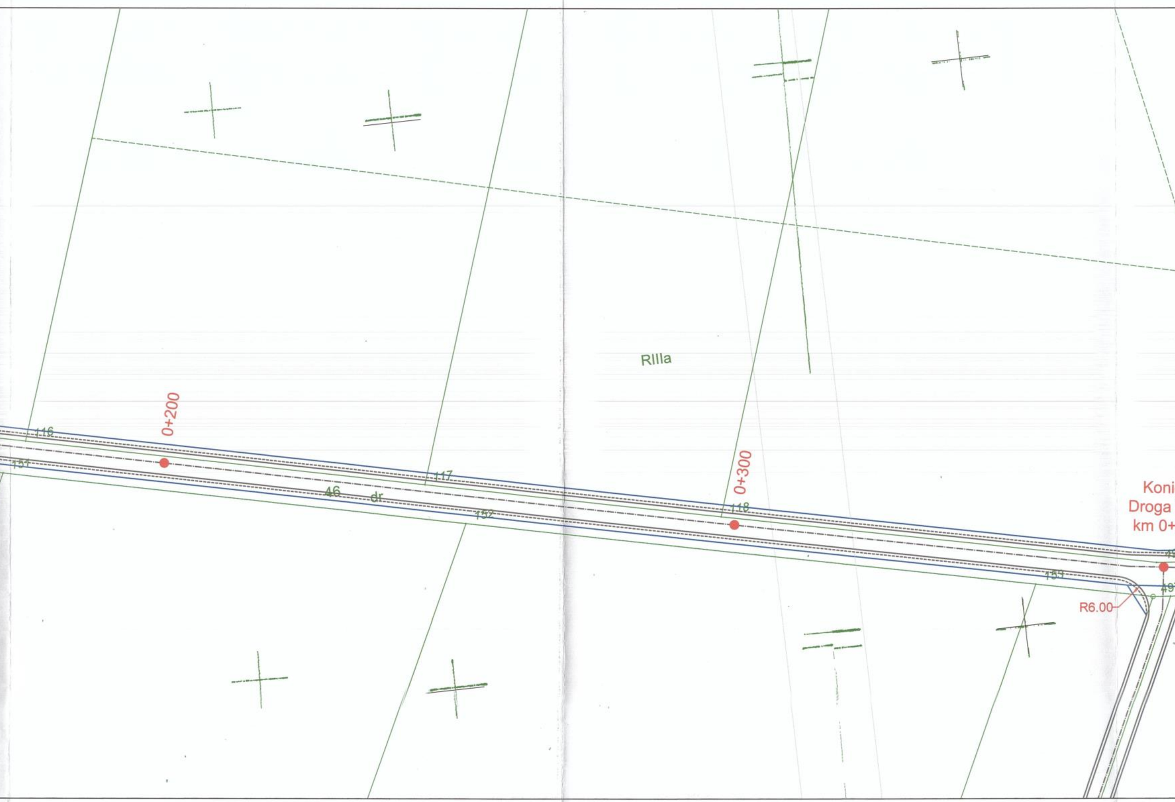
116
151
0+200
117
46
dr
152
RIIIa
0+300
118
Koni
Droga
km 0+
153
49
49
R6.00

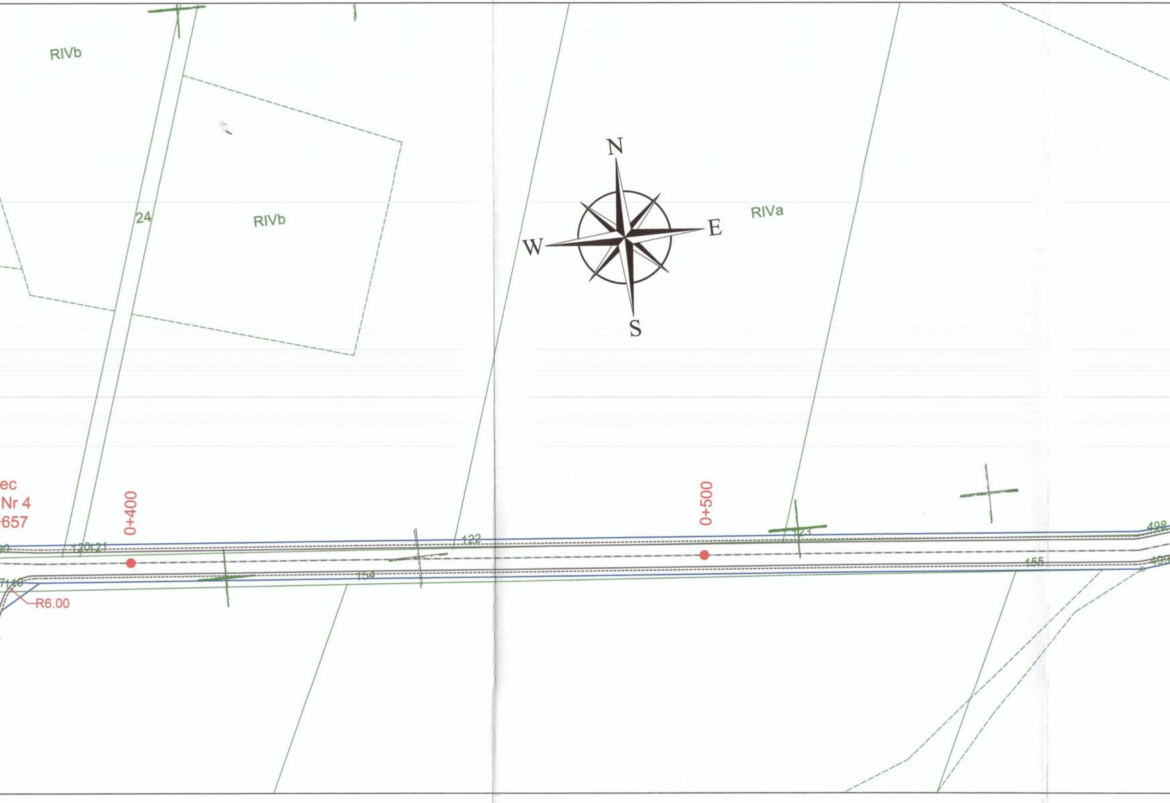
RIVb
24
RIVb
N
W
E
S
RIVa
ec
Nr 4
657
0+400
0+500
120
121
122
123
154
155
498
499
710
R6.00

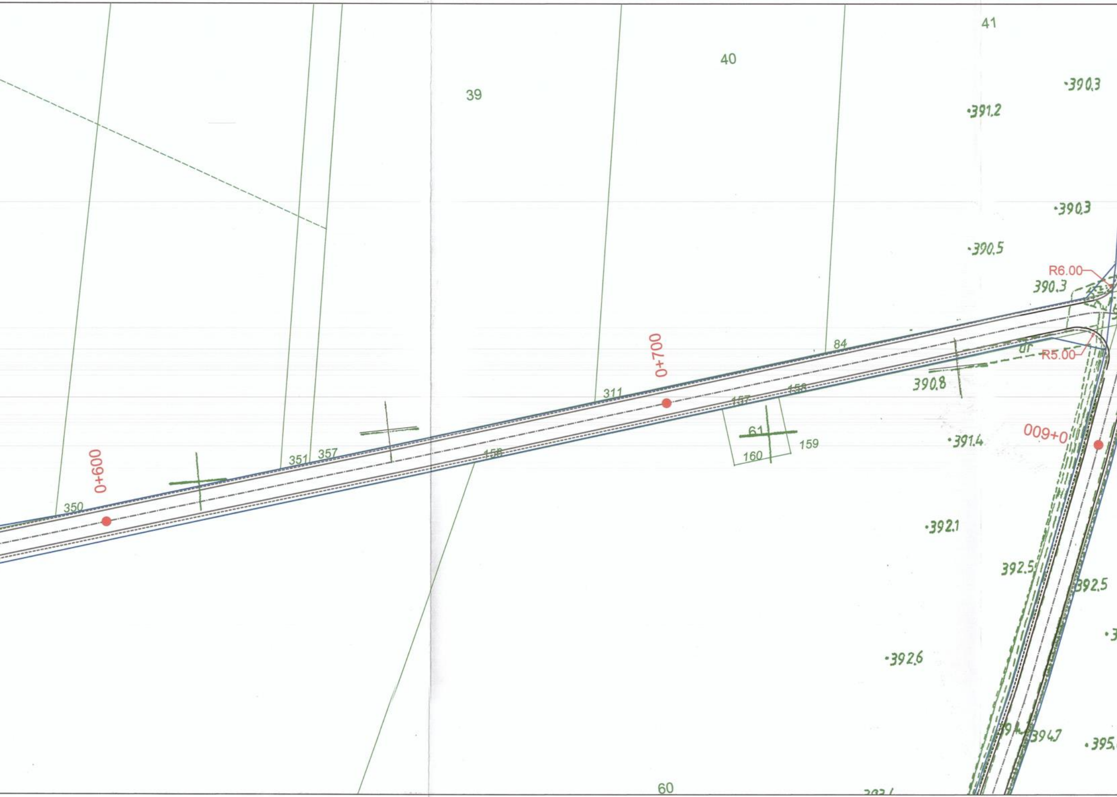
41
40
39
·390.3
·391.2
·390.3
·390.5
R6.00
390.3
84
0+700
311
157
158
R5.00
390.8
61
159
160
009+0
·391.4
0+600
350
351
357
156
·392.1
392.5
392.5
·392.6
394.7
·395.
60

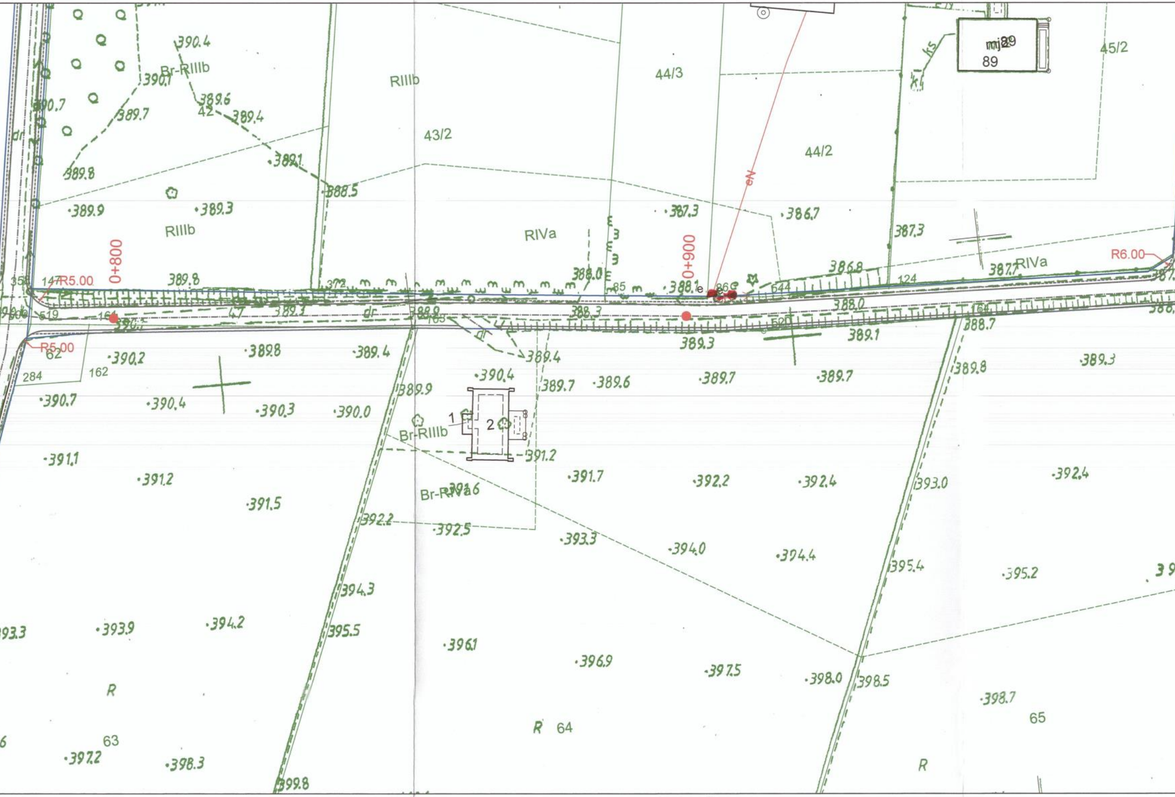

0+800
0+900
R5.00
R5.00
R6.00
43/2
44/3
44/2
45/2
89
42
62
284
162
63
64
65
RIIIb
RIIIb
Br-RIIIb
Br-RIIIb
Br-RIVa
RIVa
RIVa
R
R
R
dr
eN
ks
390.4
390.1
389.6
389.4
389.7
389.8
389.1
388.5
389.9
389.3
387.3
386.7
387.3
386.8
387.7
388.0
388.1
389.8
388.0
388.7
389.3
389.1
389.4
389.7
389.6
389.7
389.7
389.8
389.3
390.2
389.8
389.4
390.4
389.9
390.7
390.4
390.3
390.0
391.2
391.1
391.2
391.5
391.7
392.2
392.4
393.0
392.4
392.2
392.5
393.3
394.0
394.4
395.4
395.2
393.3
393.9
394.2
394.3
395.5
396.1
396.9
397.5
398.0
398.5
398.7
397.2
398.3
399.8

385.9
385.2
895
387.5
R6.00
617
125
387.5
387.7
618
388.5
388.1
Koniec
Droga Nr 2
km 0+997
390.0
390.0
RIIIb
dr.
392.7
392.7
5.3
395.0
Lzr-RIVa

Legenda:

Granica działki drogowej - ▬
proj. krawędz jezdni - ▬
proj. oś jezdni - -·-·-·-
proj. pobocze - -----------

uet 2/11/657

TAURON Dystrybucja S.A.
Oddział w Będzinie
Wydział Dokumentacji
Starszy specjalista ds. uzgodnień branżowych

Michał Kożba

Biuro projektowe:	Zamawiający:
NAKO Natalia Kozłowska Zawada Pilicka 68, 42-446 Irządze tel/fax: 664 717 820 e-mail: kalkak@o2.pl	Powiat Zawierciański ul. Sienkiewicza 34 42-400 Zawiercie

Nazwa inwestycji:
Budowa lub przebudowa dróg dojazdowych do gruntów rolnych i leśnych oraz dojazdów do zabudowań poszczególnych uczestników scalenia gruntów rolnych we wsi Smoleń

Temat:
Scalenie gruntów rolnych we wsi Smoleń, gmina Pilica, Powiat Zawierciański

Przedmiot opracowania: PROGRAM FUNKCJONALNO-UŻYTKOWY	Opracował:	mgr inż. Piotr Szczygieł		
	Projektował:	mgr inż. Andrzej Przybylski upr. nr: SLK/4107/PWOD/12		
Przedmiot rysunku: Plan Sytuacyjny - Droga nr 2	Sprawdził:			
	Branża: DROGOWA	Skala: 1:500	Data: 04.2022	Nr rysunku: A-2

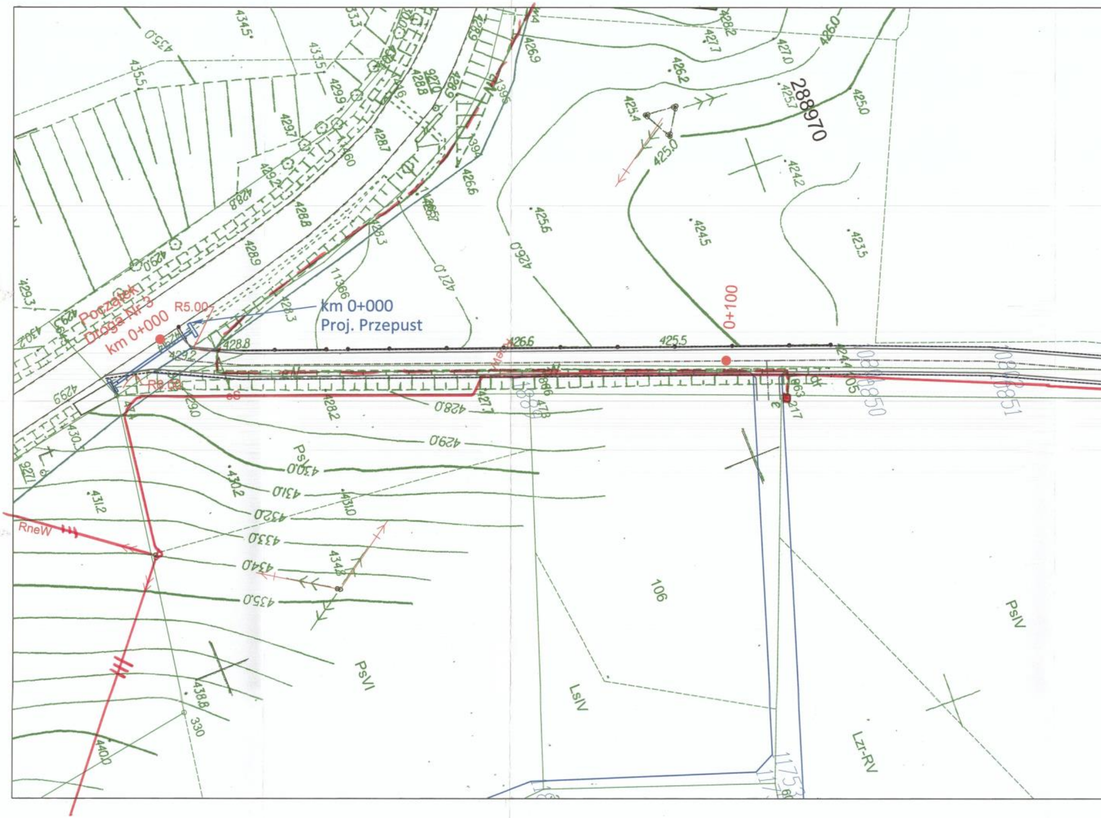
Początek
Droga Nr 3
km 0+000
R5.00
km 0+000
Proj. Przepust
R8.00
0+100
RneW
288970
106
PsIV
LsIV
PsVI
Ps
Lzr-RV
11366
1175
435.0
435.5
434.5
433.5
429.0
429.3
428.8
428.9
428.3
429.2
426.6
425.5
426.9
426.2
427.7
428.2
427.0
426.0
425.0
425.4
425.7
424.2
424.5
423.5
425.6
426.0
427.0
428.0
429.0
430.0
430.2
431.0
431.2
432.0
433.0
434.0
434.8
435.0
438.8
440.0
330

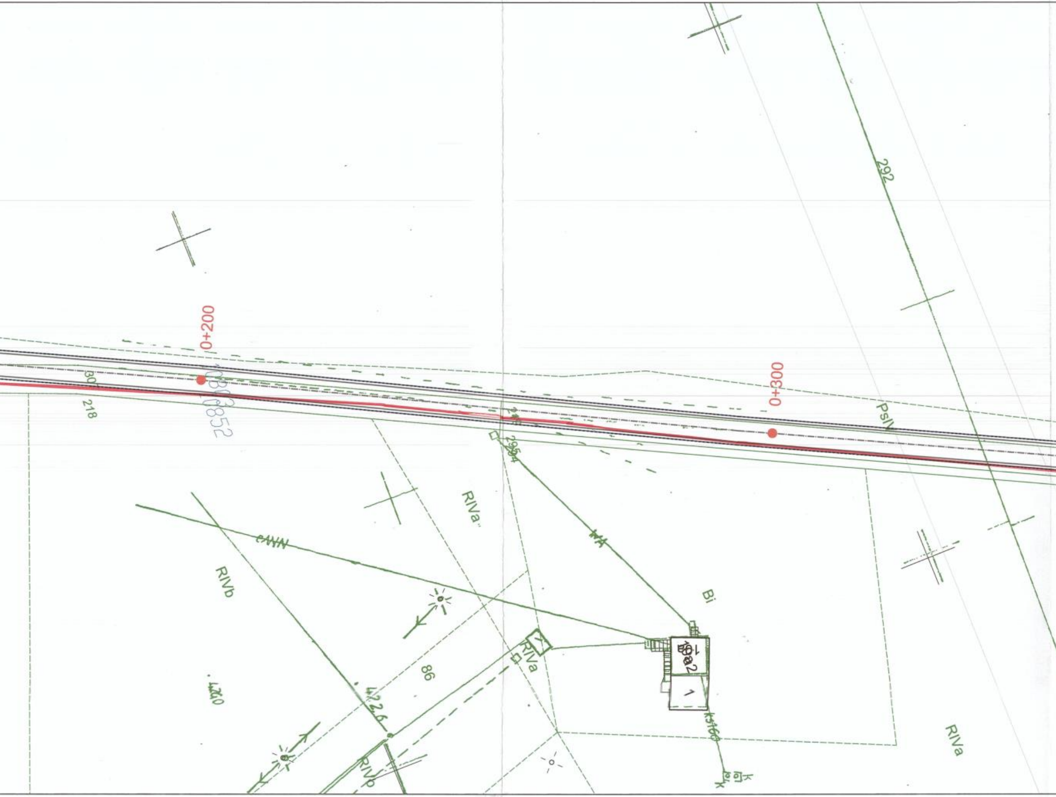
0+200
0+300
292
PsIV
218
0852
295
294
RIVa"
RIVb
Bi
RIVa
RIVa
RIVb
86
4226
1
RIVa

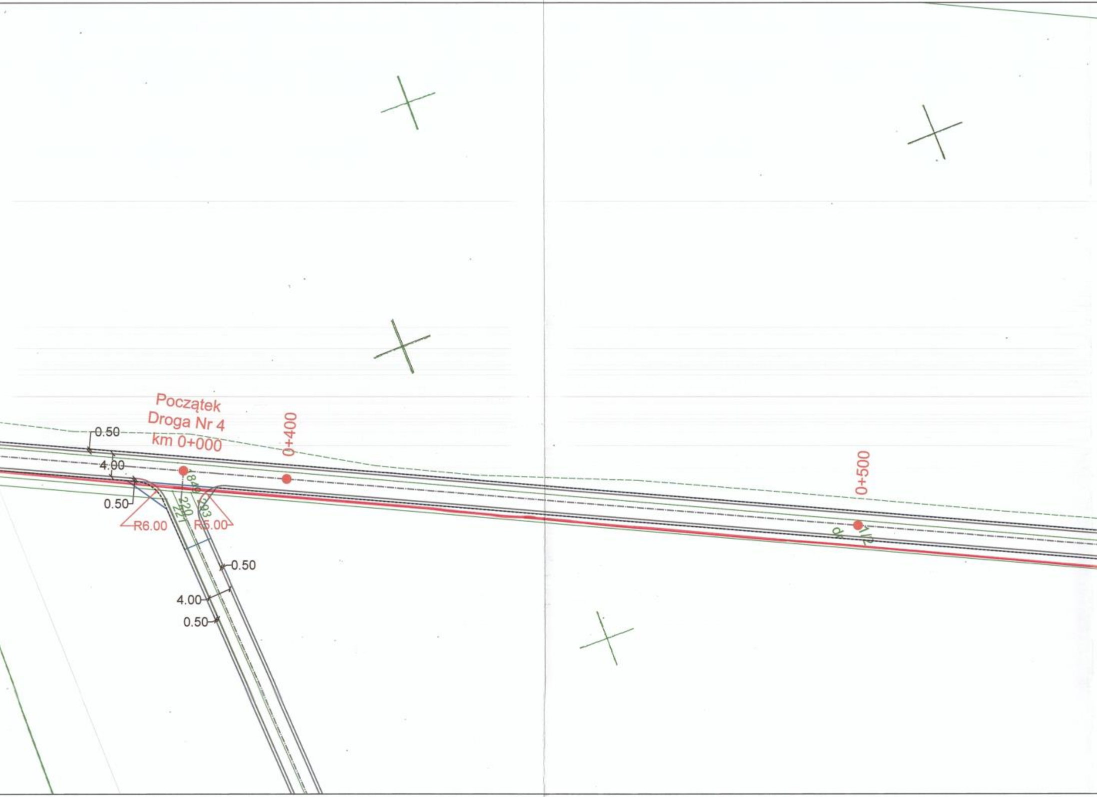
Początek
Droga Nr 4
km 0+000
0+400
0+500
0.50
4.00
0.50
R6.00
R5.00
184/9
220
221
193
0.50
4.00
0.50
dr
1/2

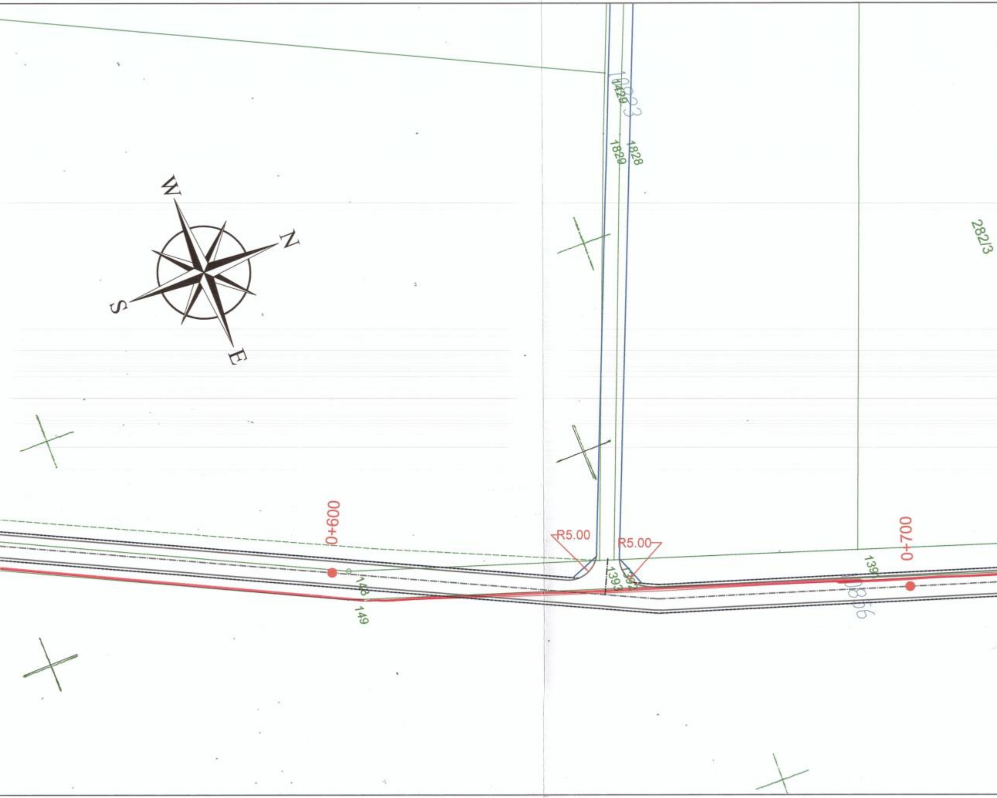
W
N
S
E
10429
1829
1828
282/3
0+600
148
149
R5.00
R5.00
1393
1392
139
0856
0+700

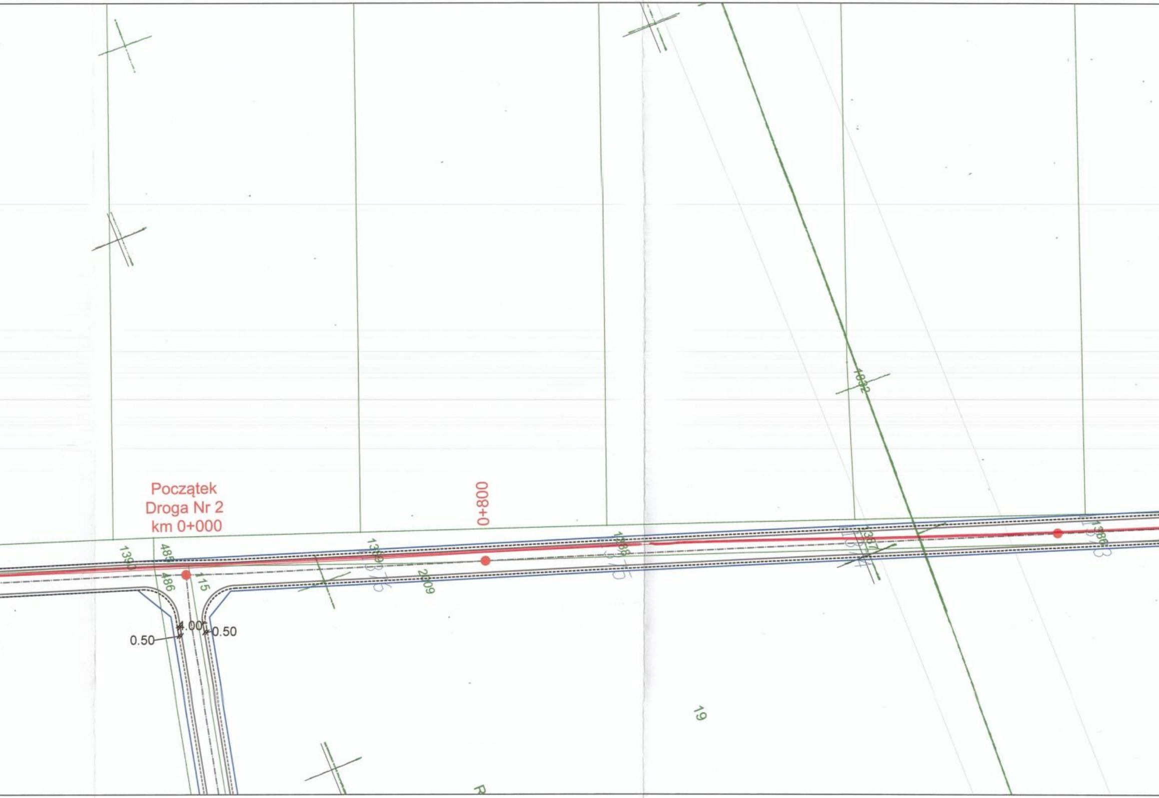
Początek
Droga Nr 2
km 0+000
0+800
1390
485
486
115
1389
2009
1388
1832
1387
1386
4.00
0.50
0.50
19
R

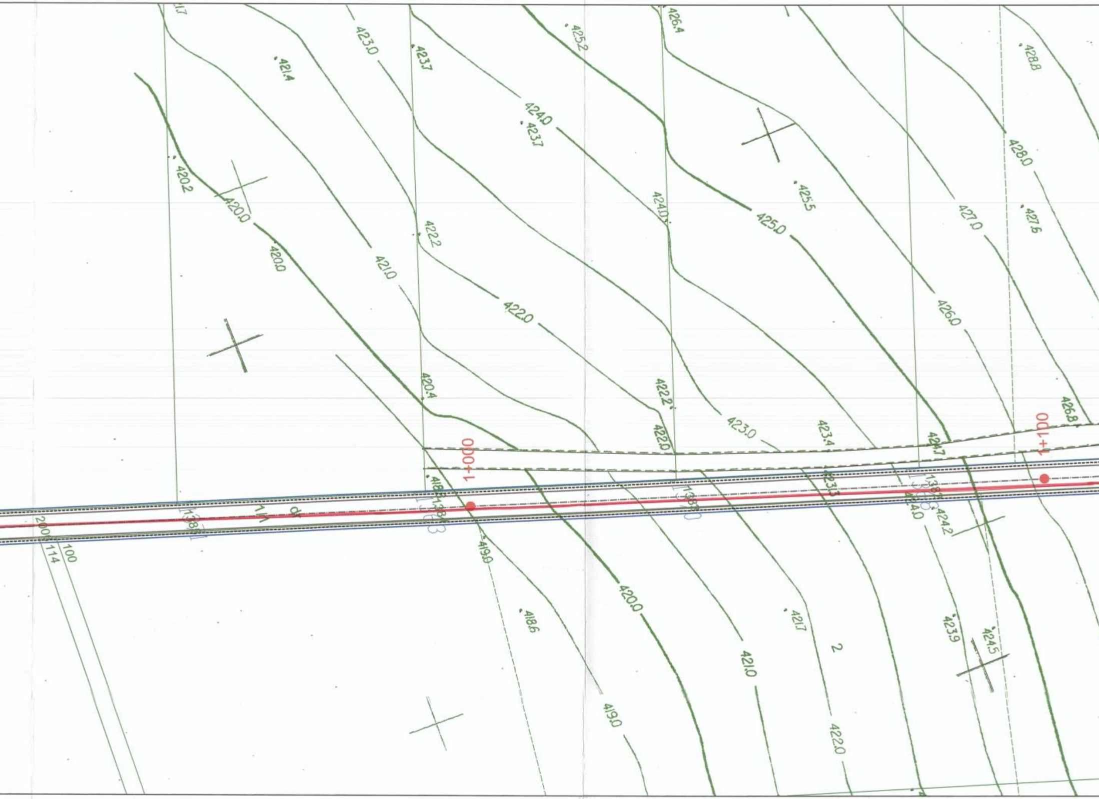

421.4
423.0
423.7
425.2
426.4
428.8
424.0
423.7
420.2
420.0
420.0
421.0
422.2
424.0
425.0
425.5
427.0
427.6
428.0
422.0
426.0
420.4
422.2
422.0
423.0
423.4
424.7
426.8
1+000
1+100
423.3
424.0
424.2
419.0
418.6
420.0
421.7
421.0
2
423.9
424.5
419.0
422.0
200
114
100

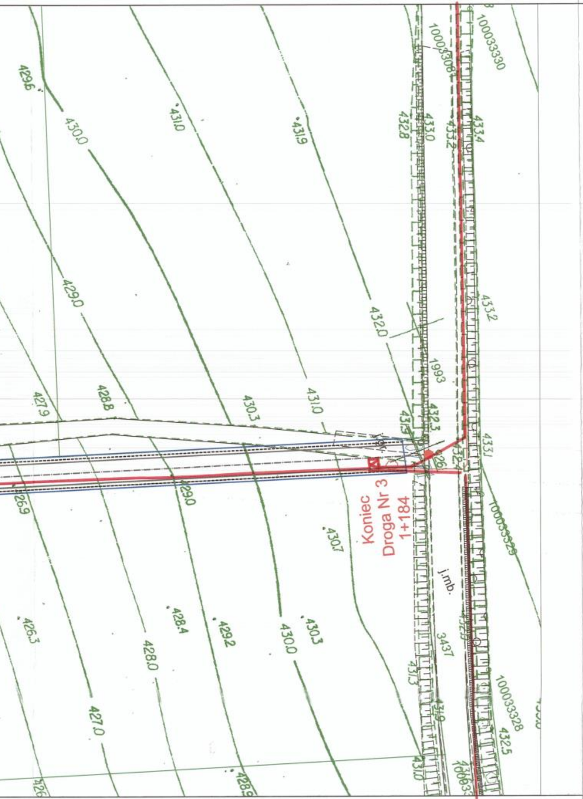
Koniec
Droga Nr 3
1+184
j.mb.
100033330
100033308
100033329
100033328
1993
3437
429.6
430.0
431.0
431.9
432.8
433.0
433.2
433.4
429.0
432.0
433.2
427.9
428.8
430.3
431.0
431.9
432.3
433.1
426.9
429.0
430.7
426.3
428.4
429.2
430.3
430.0
428.0
427.0
428.9
431.3
431.0
432.5

Legenda:

Granica działki drogowej - ———

proj. krawędź jezdni - ———

proj. oś jezdni - —·—·—·—

proj. pobocze - -----------

ZUI 3/11/617

TAURON Dystrybucja S.A.
Oddział w Będzinie
Wydział Dokumentacji
Starszy specjalista ds. uzgodnień branżowych
Michał Koźba

Biuro projektowe:
NAKO Natalia Kozłowska
Zawada Pilicka 68, 42-446 Irządze
tel/fax: 664 717 820
e-mail: kalkak@o2.pl

Zamawiający:
Powiat Zawierciański
ul. Sienkiewicza 34
42-400 Zawiercie

Nazwa inwestycji:
Budowa lub przebudowa dróg dojazdowych do gruntów rolnych i leśnych oraz dojazdów do zabudowań poszczególnych uczestników scalenia gruntów rolnych we wsi Smoleń

Temat:
Scalenie gruntów rolnych we wsi Smoleń, gmina Pilica, Powiat Zawierciański

Przedmiot opracowania:
PROGRAM FUNKCJONALNO-UŻYTKOWY

Opracował: mgr inż. Piotr Szczygieł

Projektował: mgr inż. Andrzej Przybylski upr. nr: SLK/4107/PWOD/12

Sprawdził:

Przedmiot rysunku:
Plan Sytuacyjny - Droga nr 3

Branża: DROGOWA

Skala: 1:500

Data: 04.2022

Nr rysunku: A-3

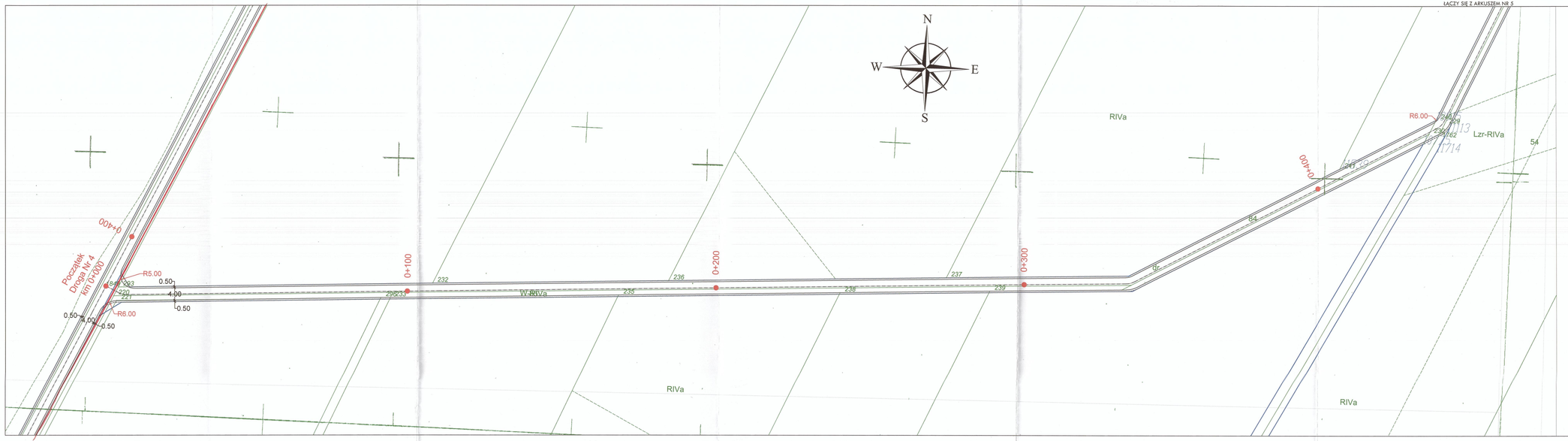

Legenda:

Granica działki drogowej - ———

proj. krawędź jezdni - ———

proj. oś jezdni - — · — · —

proj. pobocze - - - - - - - -

267 4/11/67

TAURON Dystrybucja S.A.
Oddział w Tarnowie
Stanisz specjalista ds. inwestycji liniowych
Michał Kozba

Biuro projektowe:	Zamawiający:
NAKO Natalia Kozłowska Zawada Pilicka 68, 42-446 Irządze tel/fax: 664 717 820 e-mail: kalkat@o2.pl	Powiat Zawierciański ul. Sienkiewicza 34 42-400 Zawiercie

Nazwa inwestycji:
Budowa lub przebudowa dróg dojazdowych do gruntów rolnych i leśnych oraz dojazdów do zabudowań poszczególnych uczestników scalenia gruntów rolnych we wsi Smoleń

Temat:
Scalenie gruntów rolnych we wsi Smoleń, gmina Pilica, Powiat Zawierciański

Przedmiot opracowania: PROGRAM FUNKCJONALNO-UŻYTKOWY	Opracował:	mgr inż. Piotr Szczygieł		
	Projektował:	mgr inż. Andrzej Przybylski (UPRAWNIENIA BUDOWLANE DO PROJEKTOWANIA BEZ OGRANICZEŃ W SPECJALNOŚCI DROGOWEJ NR GK/0328/POOD/12)		
Przedmiot rysunku: Plan Sytuacyjny - Droga nr 4	Sprawdził:			
	Branża: DROGOWA	Skala: 1:500	Data: 04.2022	Nr rysunku: A-4

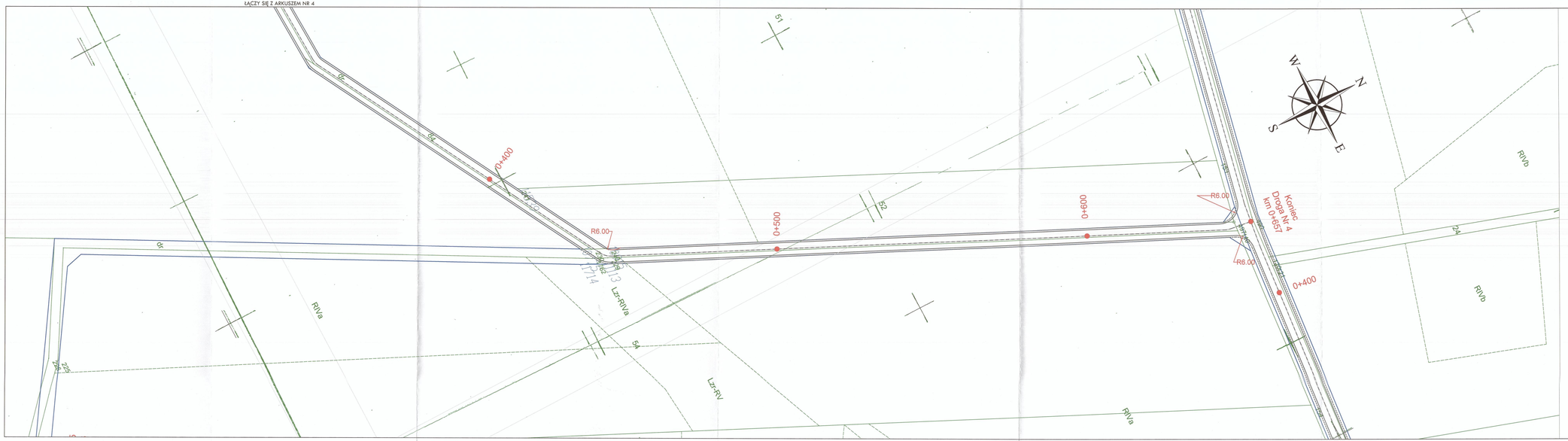

Legenda:

Granica działki drogowej -

proj. krawędź jezdni -

proj. oś jezdni -

proj. pobocze -

TAURON Dystrybucja S.A.
Oddział w Katowicach
Wydział Eksploatacji
Stanisz specjalista ds. ochrony środowiska

Michał Kożba

Biuro projektowe:	Zamawiający:
NAKO Natalia Kozłowska Zawada Pilicka 68, 42-446 Irządze tel/fax: 664 717 820 e-mail: kalkak@o2.pl	Powiat Zawierciański ul. Sienkiewicza 34 42-400 Zawiercie

Nazwa inwestycji:
Budowa lub przebudowa dróg dojazdowych do gruntów rolnych i leśnych oraz dojazdów do zabudowań poszczególnych uczestników scalenia gruntów rolnych we wsi Smoleń

Temat:
Scalenie gruntów rolnych we wsi Smoleń, gmina Pilica, Powiat Zawierciański

Przedmiot opracowania:	Opracował:	mgr Inż. Piotr Szczygieł	
PROGRAM FUNKCJONALNO-UŻYTKOWY	Projektował:	mgr Inż. Andrzej Przybylski	SŁAWOMIR KOZŁOWSKI
Przedmiot rysunku:	Sprawdził:		
Plan Sytuacyjny - Droga nr 4	Branża: DROGOWA	Skala: 1:500	Data: 04.2022	Nr rysunku: A-5

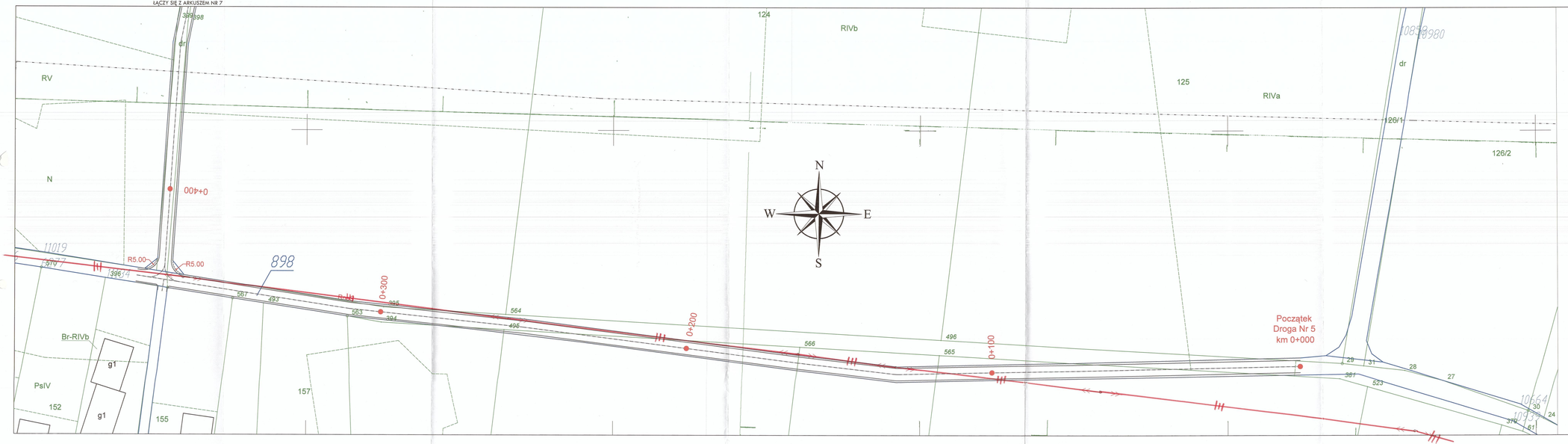

Legenda:

Granica działki drogowej -

proj. krawędź jezdni -

proj. oś jezdni -

proj. pobocze -

TAURON Dystrybucja S.A.
Oddział
Wydział
Starszy specjalista ds. gruntów i nieruchomości
Michał Kozba

Biuro projektowe:	Zamawiający:
NAKO Natalia Kozłowska Zawada Pilicka 68, 42-446 Irządze tel/fax: 664 717 820 e-mail: kalkak@o2.pl	Powiat Zawierciański ul. Sienkiewicza 34 42-400 Zawiercie

Nazwa inwestycji:
Budowa lub przebudowa dróg dojazdowych do gruntów rolnych i leśnych oraz dojazdów do zabudowań poszczególnych uczestników scalenia gruntów rolnych we wsi Smoleń

Temat:
Scalenie gruntów rolnych we wsi Smoleń, gmina Pilica, Powiat Zawierciański

Przedmiot opracowania:	Opracował:	mgr inż. Piotr Szczygieł	
PROGRAM FUNKCJONALNO-UŻYTKOWY	Projektował:	mgr inż. Andrzej Przybyłek	UPRAWNIENIA BUDOWLANE
Przedmiot rysunku:	Sprawdził:		
Plan Sytuacyjny - Droga nr 5	Branża: DROGOWA	Skala: 1:500	Data: 04.2022	Nr rysunku: A-6

ŁĄCZY SIĘ Z ARKUSZEM NR 6

Legenda:

Granica działki drogowej -

proj. krawędź jezdni -

proj. oś jezdni -

proj. pobocze -

TAURON Dystrybucja S.A.
Oddział w Bielsku-Białej
Wydział Obsługi Klienta i Sieci
Starszy specjalista ds. obsługi terenów wiejskich
Michał Wojda

Biuro projektowe:	Zamawiający:
NAKO Natalia Kozłowska Zawada Pilicka 68, 42-446 Irządze tel/fax: 664 717 820 e-mail: kalkak@o2.pl	Powiat Zawierciański ul. Sienkiewicza 34 42-400 Zawiercie

Nazwa inwestycji:
Budowa lub przebudowa dróg dojazdowych do gruntów rolnych i leśnych oraz dojazdów do zabudowań poszczególnych uczestników scalenia gruntów rolnych we wsi Smoleń

Temat:
Scalenie gruntów rolnych we wsi Smoleń, gmina Pilica, Powiat Zawierciański

Przedmiot opracowania: PROGRAM FUNKCJONALNO-UŻYTKOWY	Opracował:	mgr Inż. Piotr Szczygieł		
	Projektował:	mgr inż. Andrzej Przybylski	(UPRAWNIENIA BUDOWLANE)	
Przedmiot rysunku:	Sprawdził:			
Plan Sytuacyjny - Droga nr 5	Branża: DROGOWA	Skala: 1:500	Data: 04.2022	Nr rysunku: A-7

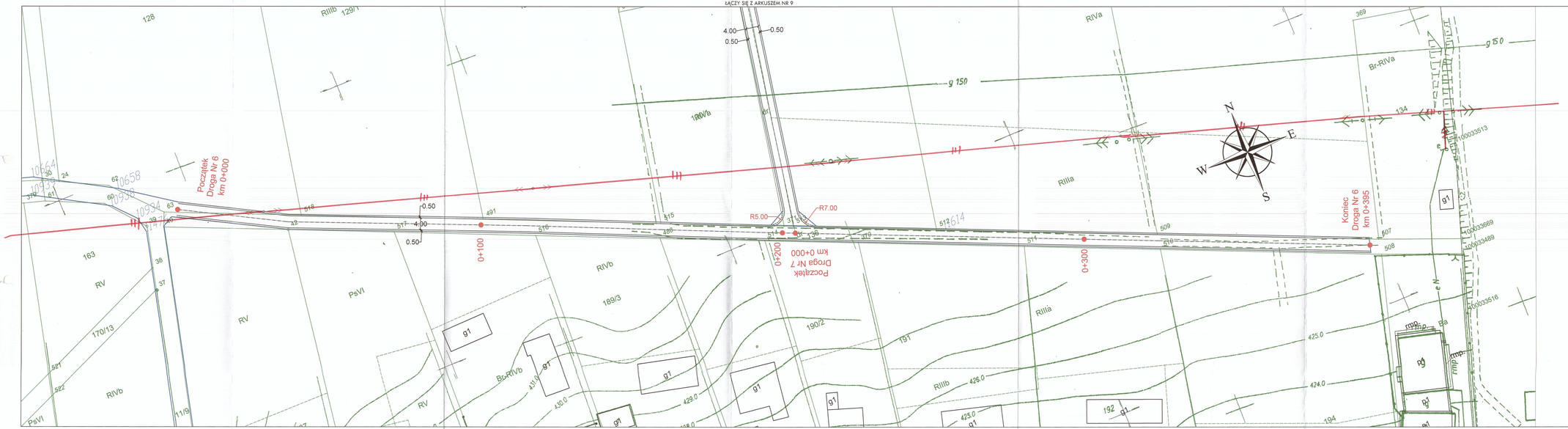

Legenda:

Granica działki drogowej - ———

proj. krawędz jezdni - ———

proj. oś jezdni - — · — · —

proj. pobocze - - - - - -

wt 8/11/617

TAURON Dystrybucja S.A.
Jednostka Terenowa
w Jaworznie
Starszy specjalista ds. gospodarki gruntami
Michał Kożba

Biuro projektowe:	Zamawiający:
NAKO Natalia Kozłowska Zawada Pilicka 68, 42-446 Irządze tel/fax: 664 717 820 e-mail: kalkak@o2.pl	Powiat Zawierciański ul. Sienkiewicza 34 42-400 Zawiercie

Nazwa inwestycji:
Budowa lub przebudowa dróg dojazdowych do gruntów rolnych i leśnych oraz dojazdów do zabudowań poszczególnych uczestników scalenia gruntów rolnych we wsi Smoleń

Temat:
Scalenie gruntów rolnych we wsi Smoleń, gmina Pilica, Powiat Zawierciański

Przedmiot opracowania:	Opracował:	mgr inż. Piotr Szczygieł	
PROGRAM FUNKCJONALNO-UŻYTKOWY	Projektował:	mgr inż. Andrzej Przybyłek	ELKAN/UPWOD/13
Przedmiot rysunku:	Sprawdził:		
Plan Sytuacyjny - Droga nr 6	Branża: DROGOWA	Skala: 1:500	Data: 04.2022	Nr rysunku: A-8

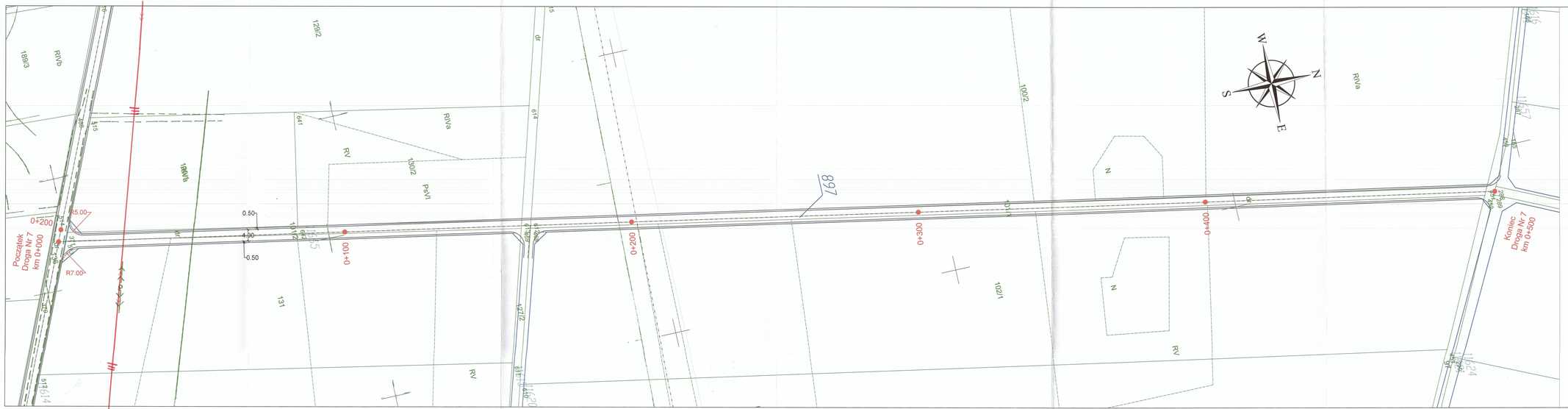
Początek
Droga Nr 7
km 0+000
Koniec
Droga Nr 7
km 0+500
0+200
0+100
0+300
0+400
R5.00
R7.00
0.50
4.90
0.50
RVb
RVa
RV
PsV1
131
897
1892
1893
1641
1642
1643
1644
1645
1646
1647
1648
1649
1650
1651
1652
1653
1654
1655
1656
1657
1658
1659
1660
1661
1662
1663
1664
1665
1666
1667
1668
1669
1670
1671
1672
1673
1674
1675
1676
1677
1678
1679
1680

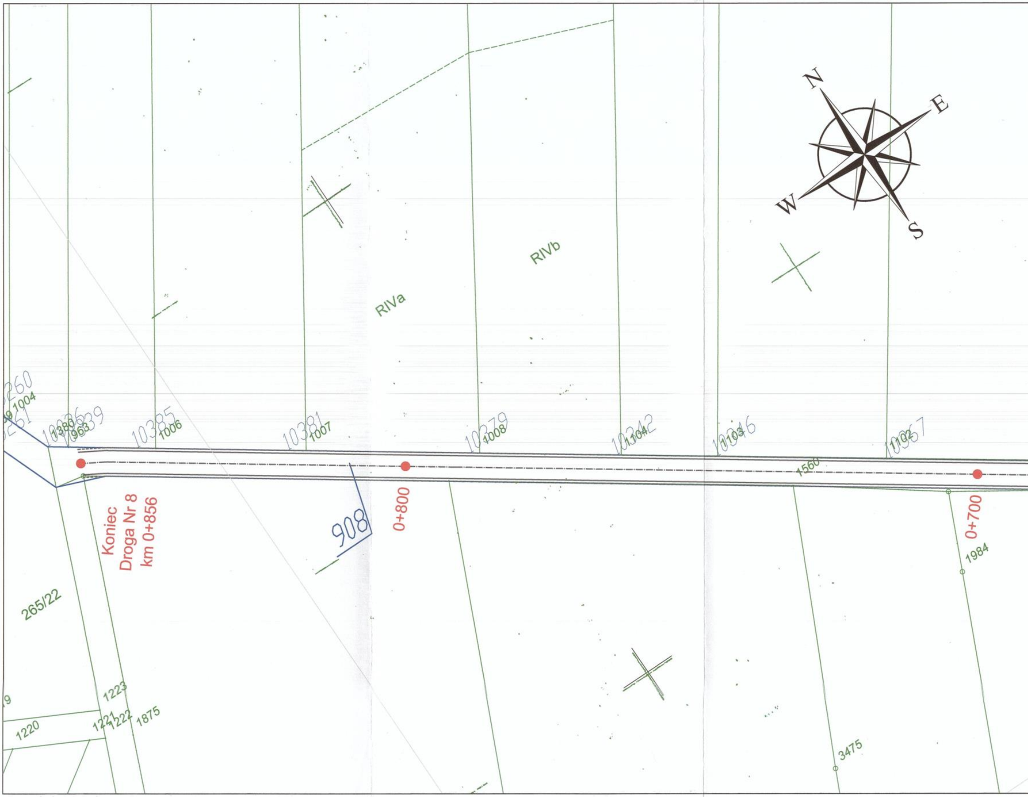
N
E
W
S
RIVa
RIVb
260
1004
261
10386
1380
963
339
10385
1006
10381
1007
10379
1008
10342
1104
10346
1103
10367
1102
1560
908
0+800
0+700
Koniec
Droga Nr 8
km 0+856
265/22
1984
1223
1221
1222
1875
1220
3475

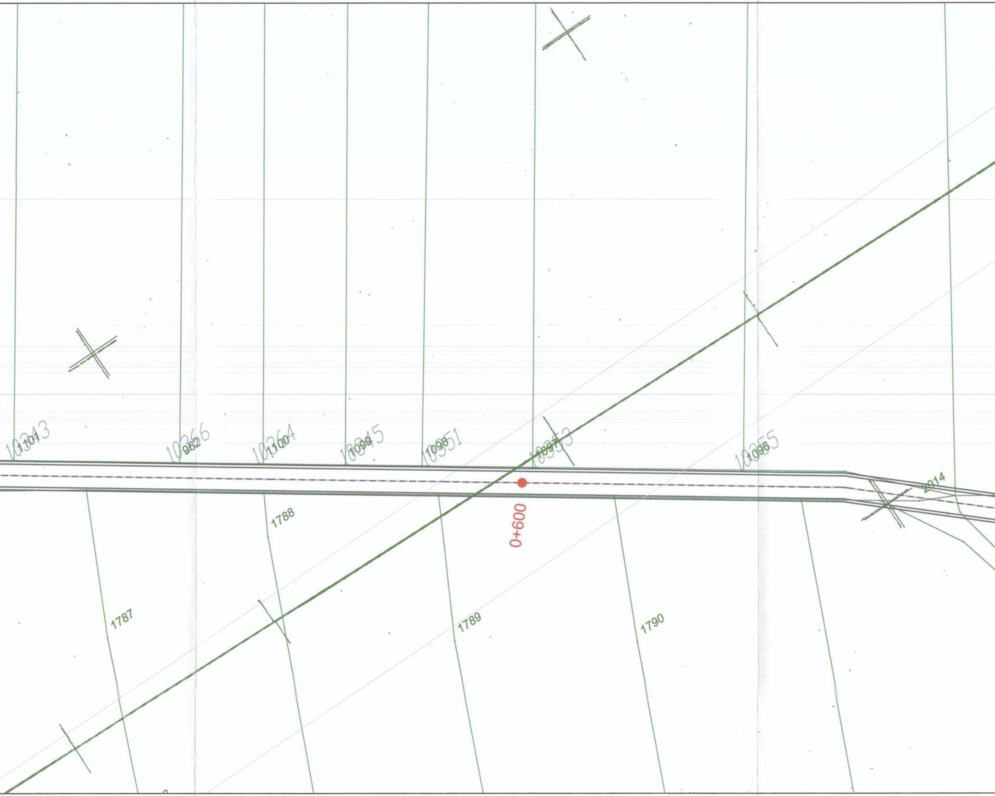
10343
1101
10366
962
10364
1100
10345
1099
10351
1098
10353
1097
10355
1096
2014
1788
0+600
1787
1789
1790

RV
RV
RIVa
0+500
10348
1094
1597
1093
1526
10276
1773
1501
1538
1775
11315
1537
1502
0+400
1772
1536
11317
1503
1543
11319
1780
11331
1535
1504
325
RIVb
1779
1738
1570
1569
1571
1572
1598
1599
1737
326
1573
1574
318
1525
1575
1600
1602

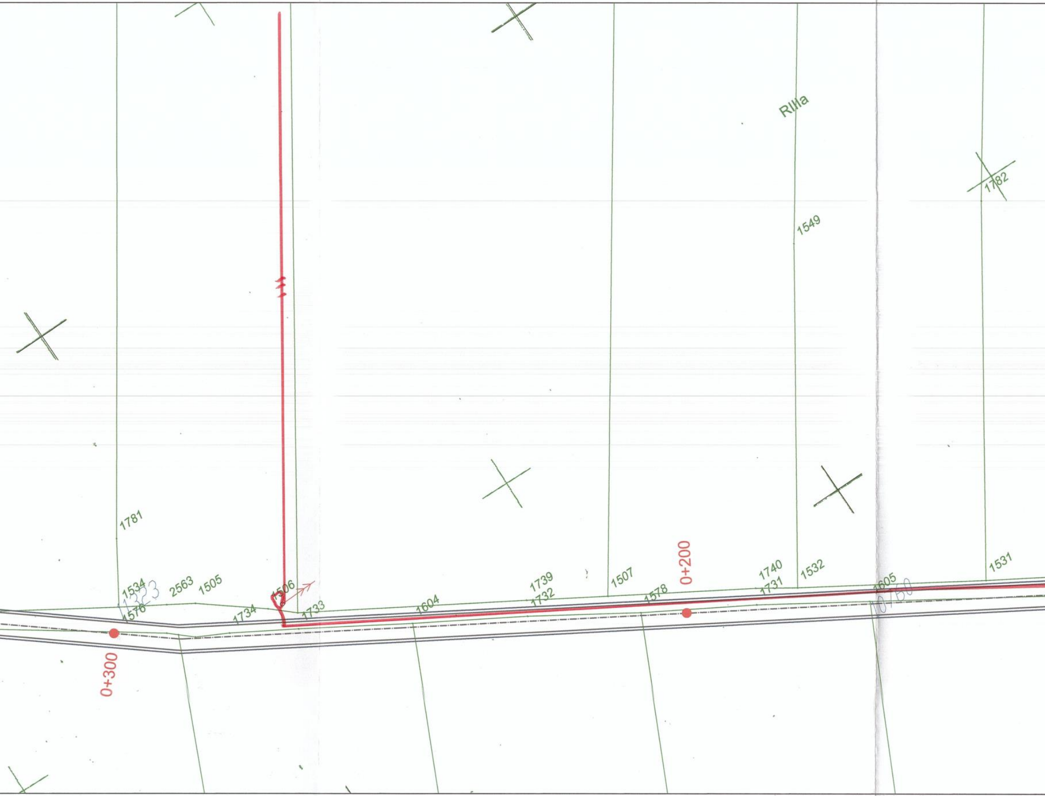
RIIIa
1782
1549
1781
1534
1323
1576
2563
1505
1506
1734
1733
1604
1739
1732
1507
1578
0+200
1740
1731
1532
1605
10760
1531
0+300

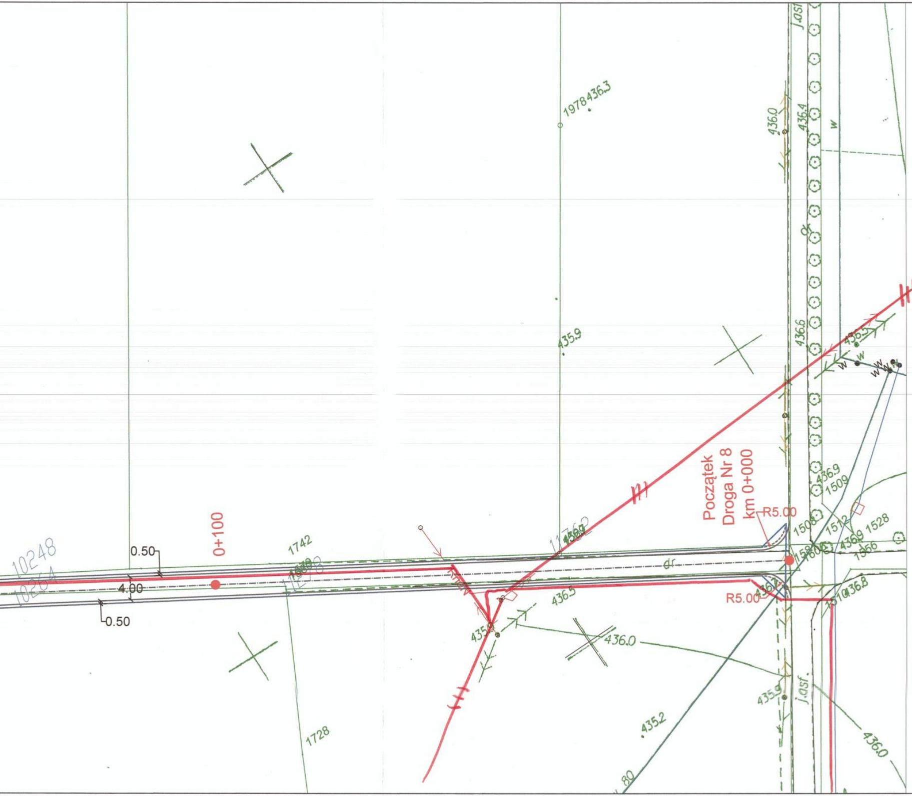
1978 436.3
436.0
436.4
w
dr
435.9
436.6
436.5
w
w
Początek
Droga Nr 8
km 0+000
R5.00
436.9
1509
1508
1512
1528
436.9
1566
1510
1509
1742
0+100
0.50
4.00
0.50
10248
10264
11762
436.5
R5.00
436.8
435.9
436.0
435.9
j.asf.
435.2
1728
436.0
80

Legenda:

Granica działki drogowej - ——
proj. krawędz jezdni - ——
proj. oś jezdni - —·—·—·—
proj. pobocze - -----------

ull 10/11/657

TAURON Dystrybucja S.A.
Oddział w Będzinie
Wydział Dokumentacji
Starszy specjalista ds. uzgodnień branżowych
Michał Koźba

Biuro projektowe:	Zamawiający:
NAKO Natalia Kozłowska Zawada Pilicka 68, 42-446 Irządze tel/fax: 664 717 820 e-mail: kalkak@o2.pl	Powiat Zawierciański ul. Sienkiewicza 34 42-400 Zawiercie

Nazwa inwestycji:

Budowa lub przebudowa dróg dojazdowych do gruntów rolnych i leśnych oraz dojazdów do zabudowań poszczególnych uczestników scalenia gruntów rolnych we wsi Smoleń

Temat:

Scalenie gruntów rolnych we wsi Smoleń, gmina Pilica, Powiat Zawierciański

Przedmiot opracowania: PROGRAM FUNKCJONALNO-UŻYTKOWY	Opracował:	mgr inż. Piotr Szczygieł		
	Projektował:	mgr inż. Andrzej Przybylski upr. nr: SLK/4107/PWOD/12		
Przedmiot rysunku: Plan Sytuacyjny - Droga nr 8	Sprawdził:			
	Branża: DROGOWA	Skala: 1:500	Data: 04.2022	Nr rysunku: A-10

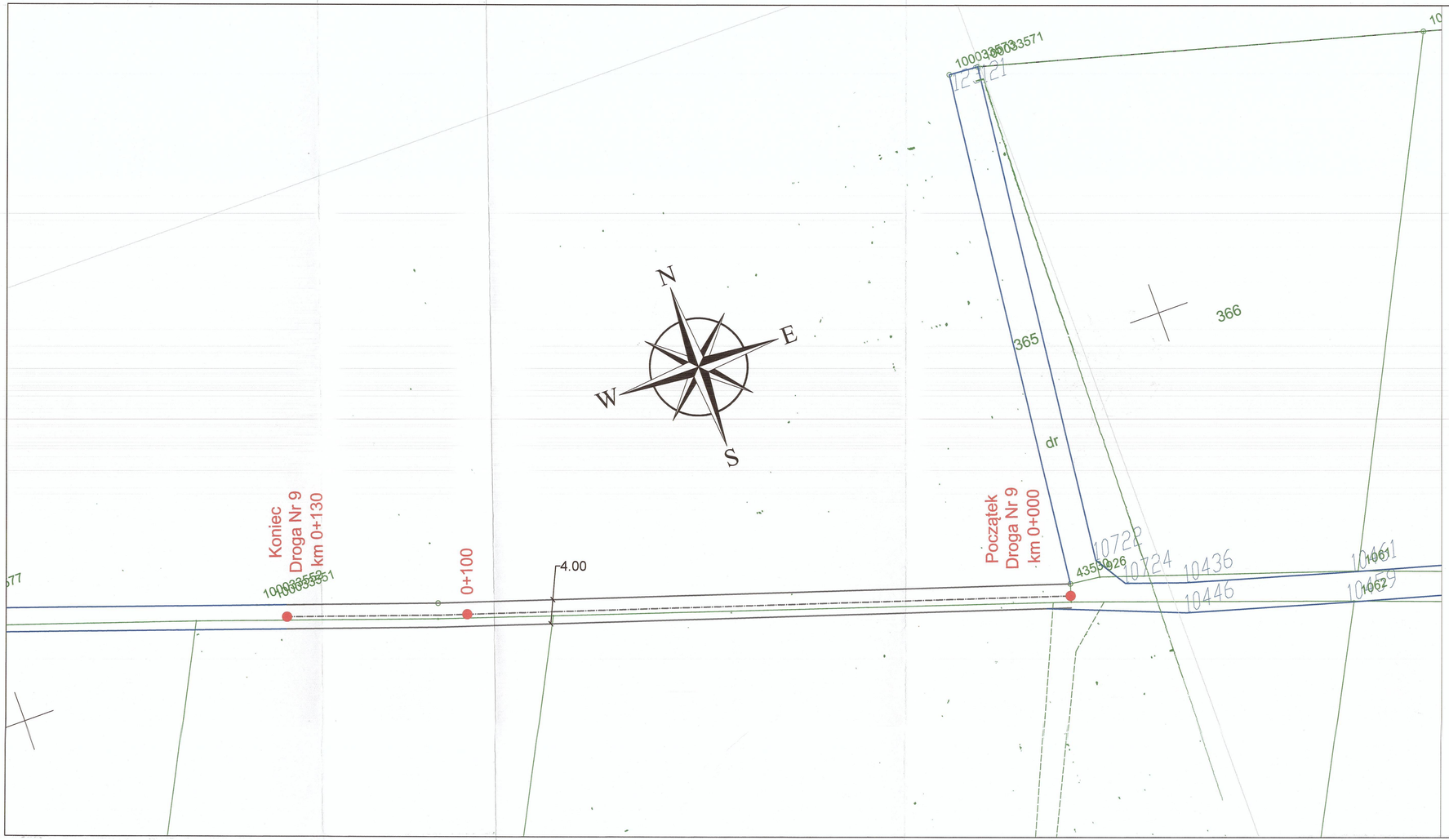

Legenda:

Granica działki drogowej -

proj. krawędz jezdni -

proj. oś jezdni - - - - - -

proj. pobocze - - - - - - -

TAURON Dystrybucja S.A.
Oddział w Częstochowie
Wydział Obsługi Inwestycji
Starszy specjalista ds. uzgodnień branżowych
Michał Koźba

Biuro projektowe:	Zamawiający:
NAKO Natalia Kozłowska Zawada Pilicka 68, 42-446 Irządze tel/fax: 664 717 820 e-mail: kalkak@o2.pl	Powiat Zawierciański ul. Sienkiewicza 34 42-400 Zawiercie

Nazwa inwestycji:
Budowa lub przebudowa dróg dojazdowych do gruntów rolnych i leśnych oraz dojazdów do zabudowań poszczególnych uczestników scalenia gruntów rolnych we wsi Smoleń

Temat:
Scalenie gruntów rolnych we wsi Smoleń, gmina Pilica, Powiat Zawierciański

Przedmiot opracowania:					
PROGRAM FUNKCJONALNO-UŻYTKOWY	Opracował:	mgr inż. Piotr Szczygieł			
	Projektował:	mgr inż. Andrzej Przybylski upr. bud. SLK/4107/PWOD/12			
Przedmiot rysunku:	Sprawdził:				
Plan Sytuacyjny - Droga nr 9	Branża: DROGOWA	Skala: 1:500	Data: 04.2022	Nr rysunku: A-11	