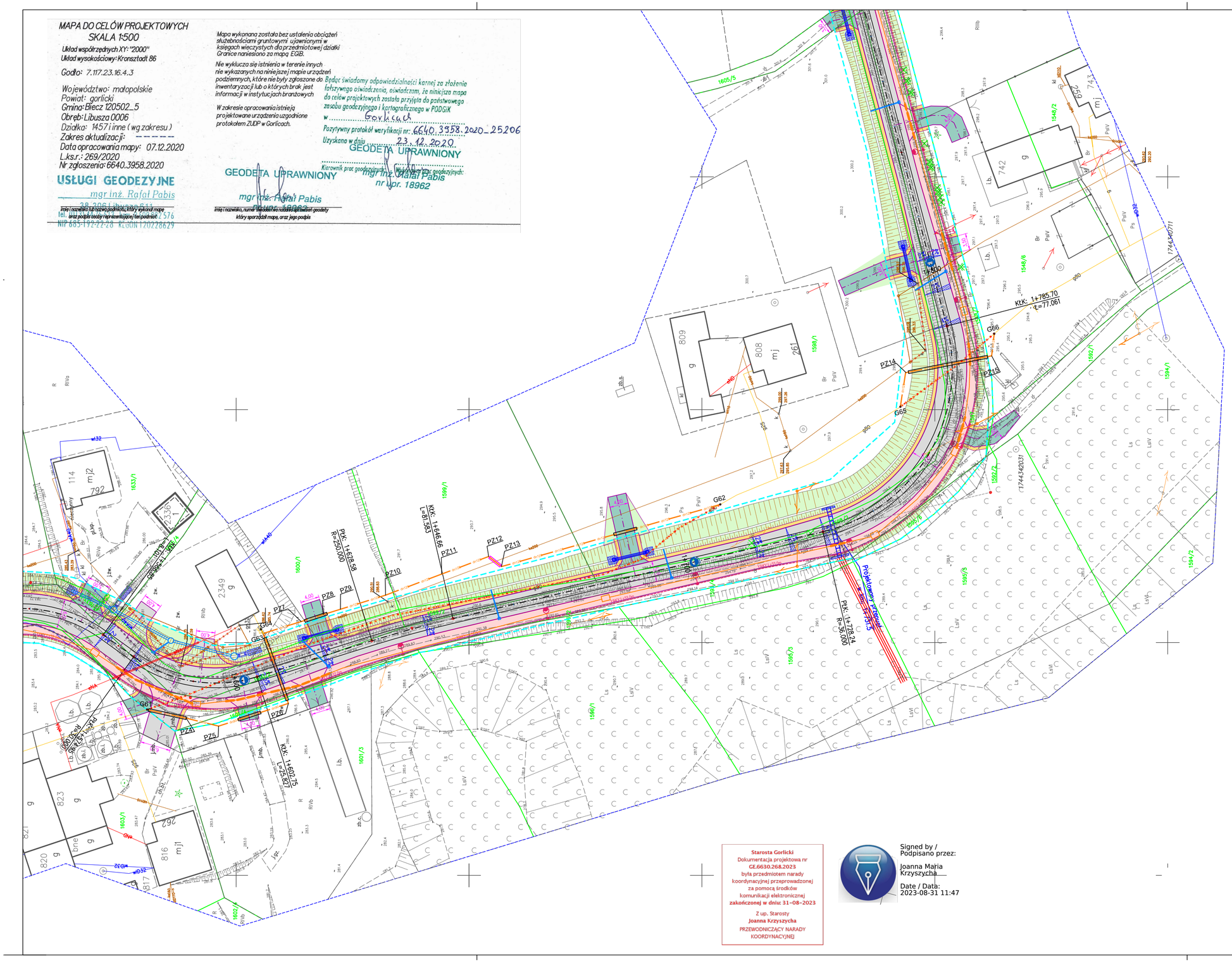

Dominum Dominik Nigborowicz Święcony 406 38-242 Skołyszyn dominumprojekty@gmail.com tel. 502 92 93 92	Tytuł rysunku **Projekt Zagospodarowania Terenu**	Nr rys.	**2.4**
		Skala	**1:500**
Nazwa zamierzenia budowlanego	**Rozbudowa drogi gminnej wraz z budową przepustu w ciągu drogi gminnej nr 270032K "Pasternik" w Libuszy**		
Nazwa obiektu bud.	**Sieć gazowa**		
Projektant	**mgr inż. Bartomiej Słowik**	Podpis	
Numer uprawnień bud.	MAP/0198/PWBS/23		
Data sporządzenia	Październik 2023r.		
Sprawdzający	**mgr inż. Romana Indyk**	Podpis	
Numer uprawnień bud.	172/99		
Data sprawdzenia	Październik 2023r.		
Opracowujący	**mgr inż. Paulina Boś-Kawa**	Podpis	
Numer uprawnień bud.	-		