



ViaAmbra Sebastian Grabiński

ul. Krucza 19/61
00 - 525 Warszawa
tel. 660 678 810
s.grabinski@interia.pl

PROJEKT BUDOWLANY

TOM I

Nazwa inwestora wraz z adresem: Powiat Gorlicki
ul. Biecka 3,
38-300 Gorlice

Nazwa zamierzenia budowlanego: **Budowa dróg dojazdowych do pól w ramach operacji pn. „Scalanie gruntów wsi Raclawice, gmina Biecz, powiat Gorlice”**

Adres i kategoria obiektu budowlanego: województwo małopolskie, gmina Biecz, powiat gorlicki, wieś Raclawice
Drogi nr 109, 51, 106, 107, 71, 73, 108, 82, 92, 67
Kategoria obiektu budowlanego: XXV – drogi

Nazwa elementu projektu budowlanego: **PROJEKT ZAGOSPODAROWANIA TERENU**

Identyfikatory działek ewidencyjnych, na których obiekt budowlany jest usytuowany
120502_5.0007.496, 120502_5.0007.692, 120502_5.0007.1451,
120502_5.0007.996/2, 120502_5.0007.1046, 120502_5.0007.1077,
120502_5.0007.833, 120502_5.0007.877, 120502_5.0007.1347,
120502_5.0007.937

Funkcja (branża)	Imię i nazwisko	Uprawnienia	Specjalność	Podpis
Projektował (b. drogowa)	mgr inż. Sebastian Grabiński	MAZ/0014/PWBD/18	Uprawnienia budowlane do projektowania i kierowania robotami budowlanymi w specjalności inżynierskiej drogowej bez ograniczeń	
Sprawdził (b. drogowa)	mgr inż. Andrzej Duliński	MAZ/0012/PWBD/18	Uprawnienia budowlane do projektowania i kierowania robotami budowlanymi w specjalności inżynierskiej drogowej bez ograniczeń	
Sporządziła	mgr inż. Anna Winckiewicz	-		

SPIS ZAWARTOŚCI DOKUMENTACJI PROJEKTOWEJ

TOM I	PROJEKT ZAGOSPODAROWANIA TERENU
--------------	--

SPIS TREŚCI

II. OŚWIADCZENIA.....	5
III. UPRAWNIENIA.....	6
IV. CZĘŚĆ OPISOWA	12
1. Określenie przedmiotu zamierzenia budowlanego	12
2. Lokalizacja inwestycji.....	12
3. Istniejący stan zagospodarowania działki lub terenu	12
4. Projektowane zagospodarowanie działki lub terenu	13
4.1 Parametry drogi	13
4.2 Sposób dostępu do drogi publicznej	14
4.3 Parametry techniczne sieci i urządzeń uzbrojenia terenu.....	14
4.4 Odwodnienie	14
4.5 Ukształtowanie terenu i układ zieleni, w zakresie niezbędnym do uzupełnienia części rysunkowej projektu zagospodarowania działki lub terenu	15
4.6 Zestawienie danych charakterystycznych zagospodarowania terenu	15
4.7 Powierzchni innych części terenu, niezbędnych do sprawdzenia zgodności z ustaleniami miejscowego planu zagospodarowania przestrzennego, a w przypadku jego braku z decyzją o warunkach zabudowy i zagospodarowania terenu albo uchwałą o ustaleniu lokalizacji inwestycji mieszkaniowej lub inwestycji towarzyszących.	15
5. Informacje i dane.....	15
5.1 O rodzaju ograniczeń lub zakazów w zabudowie i zagospodarowaniu tego terenu wynikających z aktów prawa miejscowego lub decyzji o warunkach zabudowy i zagospodarowania terenu, jeżeli są wymagane.....	15
5.2 Czy działka lub teren, na którym jest projektowany obiekt budowlany, są wpisane do rejestru zabytków lub gminnej ewidencji zabytków lub czy zamierzenie budowlane lokalizowane jest na obszarze objętym ochroną konserwatorską	16
5.3 Wpływ eksploatacji górniczej na działkę lub teren zamierzenia budowlanego – jeśli zamierzenie budowlane znajduje się w granicach terenu górniczego	16
5.4 Charakter istniejących i przewidywanych zagrożeń dla środowiska oraz higieny i zdrowia użytkowników projektowanych obiektów budowlanych i ich otoczenia w zakresie zgodnym z przepisami odrębnymi;	16
5.5 Dane dotyczące warunków ochrony przeciwpożarowej, w szczególności o drogach pożarowych oraz przeciwpożarowym zaopatrzeniu w wodę, wraz z ich parametrami technicznymi;.....	16

5.6	Inne niezbędne dane wynikające ze specyfiki, charakteru i stopnia skomplikowania obiektu budowlanego lub robót budowlanych;	17
5.7	Informacja o obszarze oddziaływania obiektu	17
V.CZEŚĆ RYSUNKOWA		18

II. OŚWIADCZENIA

OŚWIADCZENIA PROJEKTANTÓW

Projekt zagospodarowania terenu dla zadania: **Budowa dróg dojazdowych do pól w ramach operacji pn. „Scalanie gruntów wsi Raclawice, gmina Biecz, powiat Gorlice”** jest kompletny i został sporządzony zgodnie z obowiązującymi przepisami i zasadami wiedzy technicznej.

Branża: Drogowa

Funkcja	Imię i nazwisko	Uprawnienia	Data	Podpis
Projektował	mgr inż. Sebastian Grabiński	MAZ/0014/PWBD/18	01.08.2023 r.	
Sprawdzający	mgr inż. Andrzej Duliński	MAZ/0012/PWBD/18	01.08.2023 r.	

III. UPRAWNIENIA

Kopia uprawnień i przynależność do Izby Projektanta i Sprawdzającego – branża drogowa



Mazowiecka Okręgowa Izba Inżynierów Budownictwa
Okręgowa Komisja Kwalifikacyjna
sygn. akt. MAZ/7131-7132/ 15 /18 /D

Warszawa, dnia 28 czerwca 2018 r.

DECYZJA

Na podstawie art. 24 ust. 1 pkt 2 ustawy z dnia 15 grudnia 2000 r. o samorządach zawodowych architektów oraz inżynierów budownictwa (tekst jedn.: Dz.U. z 2016 r. poz. 1725) i art. 12 ust. 1 pkt 1 - 5, ust. 2, 3 i 4c pkt 3, art. 13 ust. 1, 3 i 4, art. 14 ust. 1 pkt 3 lit. b ustawy z dnia 7 lipca 1994 r. Prawo budowlane (Dz. U. z 2017 r. poz. 1332) oraz § 10 i 13 ust. 4 rozporządzenia Ministra Infrastruktury i Rozwoju z dnia 11 września 2014 r. w sprawie samodzielnych funkcji technicznych w budownictwie (Dz.U. z 2014 r. poz. 1278), po ustaleniu, że zostały spełnione warunki w zakresie przygotowania zawodowego oraz po złożeniu egzaminu na uprawnienia budowlane z wynikiem pozytywnym

Pan mgr inż. Sebastian Grabiński
ur. dnia 9 marca 1988 roku w Suwałkach
otrzymuje

UPRAWNIENIA BUDOWLANE
numer ewidencyjny MAZ/0014/PWBD/18
do projektowania i kierowania robotami budowlanymi
w specjalności inżynierskiej drogowej
bez ograniczeń

UZASADNIENIE:

W związku z uwzględnieniem w całości żądania strony, na podstawie art. 107 § 4 K.p.a. odstępuje się od uzasadnienia decyzji. Zakres nadanych uprawnień budowlanych wskazano na odwrocie decyzji.

Pouczenie

Od niniejszej decyzji służy odwołanie do Krajowej Komisji Kwalifikacyjnej Polskiej Izby Inżynierów Budownictwa w Warszawie, za pośrednictwem Okręgowej Komisji Kwalifikacyjnej Mazowieckiej Okręgowej Izby Inżynierów Budownictwa w terminie 14 dni od daty jej doręczenia.

Zgodnie z treścią art. 127a ustawy Kodeks postępowania administracyjnego (Dz. U. z 2017 r. poz. 1257 t.j.):

§ 1. W trakcie biegu terminu do wniesienia odwołania strona może zrzec się prawa do wniesienia odwołania wobec organu administracji publicznej, który wydał decyzję.

§ 2. Z dniem doręczenia organowi administracji publicznej oświadczenia o zrzeczeniu się prawa do wniesienia odwołania przez ostatnią ze stron postępowania, decyzja staje się ostateczna i prawomocna.

W przypadku złożenia przez stronę oświadczenia o zrzeczeniu się prawa do odwołania od decyzji (określonego w § 2) stronie nie przysługuje prawo do odwołania się ani skargi do sądu administracyjnego.

Skład Orzekający Okręgowej Komisji Kwalifikacyjnej

dr hab. inż. Eugeniusz Koda, prof. nadzw.

dr inż. Jerzy Idzikowski

mgr inż. Teresa Mosak – Rurka



**Za zgodność
z oryginałem**

Uprawnienia budowlane nadane

Panu mgr inż. Sebastianowi Grabińskiemu
ur. dnia 9 marca 1988 roku w Suwałkach
numer ewidencyjny MAZ/0014/PWBD/18
do projektowania i kierowania robotami budowlanymi
w specjalności inżynierskiej drogowej
bez ograniczeń

upoważniają do:

I. w specjalności inżynierskiej drogowej do:

- 1) projektowania, sprawdzania projektów architektoniczno-budowlanych i sprawowania nadzoru autorskiego,
- 2) kierowania budową lub innymi robotami budowlanymi,
- 3) kierowania wytwarzaniem konstrukcyjnych elementów budowlanych oraz nadzór i kontrolę techniczną wytwarzania tych elementów,
- 4) wykonywania nadzoru inwestorskiego,
- 5) sprawowania kontroli technicznej utrzymania obiektów budowlanych,

w odniesieniu do obiektu budowlanego takiego jak:

- droga w rozumieniu przepisów o drogach publicznych, z wyłączeniem drogowych obiektów inżynierskich oprócz przepustów,
- droga dla ruchu i postoju statków powietrznych oraz przepust;

II. w specjalności inżynierskiej drogowej, do sporządzania projektu zagospodarowania działki lub terenu.

Skład Orzekający Okręgowej Komisji Kwalifikacyjnej

dr hab. inż. Eugeniusz Koda, prof. nadzw.

dr inż. Jerzy Idzikowski

mgr inż. Teresa Mosak – Rurka

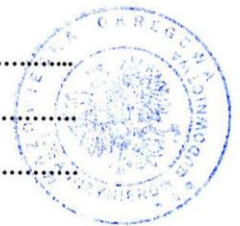

Otrzymują:

1. Wnioskodawca
2. Okręgowa Rada Mazowieckiej Okręgowej Izby Inżynierów Budownictwa
3. Główny Inspektor Nadzoru Budowlanego
4. a/a

**Za zgodność
z oryginałem**

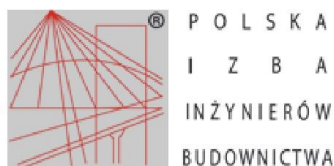

Zaświadczenie
o numerze weryfikacyjnym:
MAZ-IMB-H6H-ZAR *

Pan SEBASTIAN GRABIŃSKI o numerze ewidencyjnym MAZ/BD/0670/18
adres zamieszkania ul. KRUCZA 19 / 61, 00-525 WARSZAWA
jest członkiem Mazowieckiej Okręgowej Izby Inżynierów Budownictwa i posiada wymagane
ubezpieczenie od odpowiedzialności cywilnej.
Niniejsze zaświadczenie jest ważne od 2023-08-01 do 2024-07-31.

Zaświadczenie zostało wygenerowane elektronicznie i opatrzone bezpiecznym podpisem elektronicznym
weryfikowanym przy pomocy ważnego kwalifikowanego certyfikatu w dniu 2023-08-01 roku przez:

Roman Lulis, Przewodniczący Rady Mazowieckiej Okręgowej Izby Inżynierów Budownictwa.

Zgodnie z art. 78¹ K.c.

§ 1. Do zachowania elektronicznej formy czynności prawnej wystarczy złożenie oświadczenia woli w postaci elektronicznej i opatrzenie go kwalifikowanym podpisem elektronicznym.

§ 2. Oświadczenie woli złożone w formie elektronicznej jest równoważne z oświadczeniem woli złożonym w formie pisemnej.

* Weryfikację poprawności danych w niniejszym zaświadczeniu można sprawdzić za pomocą numeru weryfikacyjnego zaświadczenia na stronie Polskiej Izby Inżynierów Budownictwa www.piiib.org.pl lub kontaktując się z biurem właściwej Okręgowej Izby Inżynierów Budownictwa.





Mazowiecka Okręgowa Izba Inżynierów Budownictwa
Okręgowa Komisja Kwalifikacyjna
sygn. akt. MAZ/7131-7132/ 61 /18 /D

Warszawa, dnia 28 czerwca 2018 r.

DECYZJA

Na podstawie art. 24 ust. 1 pkt 2 ustawy z dnia 15 grudnia 2000 r. o samorządach zawodowych architektów oraz inżynierów budownictwa (tekst jedn.: Dz.U. z 2016 r. poz. 1725) i art. 12 ust. 1 pkt 1 - 5, ust. 2, 3 i 4c pkt 3, art. 13 ust. 1, 3 i 4, art. 14 ust. 1 pkt 3 lit. b ustawy z dnia 7 lipca 1994 r. Prawo budowlane (Dz. U. z 2017 r. poz. 1332) oraz § 10 i 13 ust. 4 rozporządzenia Ministra Infrastruktury i Rozwoju z dnia 11 września 2014 r. w sprawie samodzielnych funkcji technicznych w budownictwie (Dz.U. z 2014 r. poz. 1278), po ustaleniu, że zostały spełnione warunki w zakresie przygotowania zawodowego oraz po złożeniu egzaminu na uprawnienia budowlane z wynikiem pozytywnym

Pan mgr inż. Andrzej Piotr Duliński
ur. dnia 15 października 1988 roku w Warszawie
otrzymuje

UPRAWNIENIA BUDOWLANE
numer ewidencyjny MAZ/0012/PWBD/18
do projektowania i kierowania robotami budowlanymi
w specjalności inżynierskiej drogowej
bez ograniczeń

UZASADNIENIE:

W związku z uwzględnieniem w całości żądania strony, na podstawie art. 107 § 4 K.p.a. odstępuje się od uzasadnienia decyzji. Zakres nadanych uprawnień budowlanych wskazano na odwrocie decyzji.

Pouczenie

Od niniejszej decyzji służy odwołanie do Krajowej Komisji Kwalifikacyjnej Polskiej Izby Inżynierów Budownictwa w Warszawie, za pośrednictwem Okręgowej Komisji Kwalifikacyjnej Mazowieckiej Okręgowej Izby Inżynierów Budownictwa w terminie 14 dni od daty jej doręczenia.

Zgodnie z treścią art. 127a ustawy Kodeks postępowania administracyjnego (Dz. U. z 2017 r. poz. 1257 t.j.):

§ 1. W trakcie biegu terminu do wniesienia odwołania strona może zrzec się prawa do wniesienia odwołania wobec organu administracji publicznej, który wydał decyzję.

§ 2. Z dniem doręczenia organowi administracji publicznej oświadczenia o zrzeczeniu się prawa do wniesienia odwołania przez ostatnią ze stron postępowania, decyzja staje się ostateczna i prawomocna.

W przypadku złożenia przez stronę oświadczenia o zrzeczeniu się prawa do odwołania od decyzji (określonego w § 2) stronie nie przysługuje prawo do odwołania się ani skargi do sądu administracyjnego.

Skład Orzekający Okręgowej Komisji Kwalifikacyjnej

dr hab. inż. Eugeniusz Koda, prof. nadzw.

dr inż. Jerzy Idzikowski

mgr inż. Teresa Mosak – Rurka

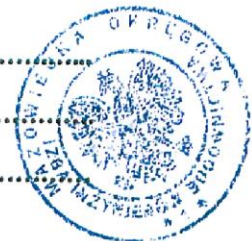

**Za zgodność
z oryginałem**

Uprawnienia budowlane nadane

Panu mgr inż. Andrzejowi Piotrowi Dulińskiemu
ur. dnia 15 października 1988 roku w Warszawie

numer ewidencyjny MAZ/0012/PWBD/18
do projektowania i kierowania robotami budowlanymi
w specjalności inżynierskiej drogowej
bez ograniczeń

upoważniają do:

I. w specjalności inżynierskiej drogowej do:

- 1) projektowania, sprawdzania projektów architektoniczno-budowlanych i sprawowania nadzoru autorskiego,
- 2) kierowania budową lub innymi robotami budowlanymi,
- 3) kierowania wytwarzaniem konstrukcyjnych elementów budowlanych oraz nadzór i kontrolę techniczną wytwarzania tych elementów,
- 4) wykonywania nadzoru inwestorskiego,
- 5) sprawowania kontroli technicznej utrzymania obiektów budowlanych,

w odniesieniu do obiektu budowlanego takiego jak:

- droga w rozumieniu przepisów o drogach publicznych, z wyłączeniem drogowych obiektów inżynierskich oprócz przepustów,
- droga dla ruchu i postoju statków powietrznych oraz przepust;

II. w specjalności inżynierskiej drogowej, do sporządzania projektu zagospodarowania działki lub terenu.

Skład Orzekający Okręgowej Komisji Kwalifikacyjnej

dr hab. inż. Eugeniusz Koda, prof. nadzw.

dr inż. Jerzy Idzikowski

mgr inż. Teresa Mosak – Rurka



Otrzymują:

1. Wnioskodawca
2. Okręgowa Rada Mazowieckiej Okręgowej Izby Inżynierów Budownictwa
3. Główny Inspektor Nadzoru Budowlanego
4. a/a

**Za zgodność
z oryginałem**

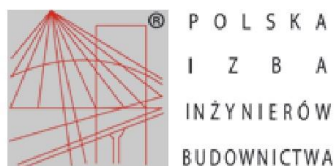

Zaświadczenie

o numerze weryfikacyjnym:
MAZ-J6V-HYM-KFK *

Pan ANDRZEJ PIOTR DULIŃSKI o numerze ewidencyjnym MAZ/BD/0760/18
adres zamieszkania ul. KRÓLEWSKA 68 , ALEKSANDRÓW, 05-126 NIEPORĘT
jest członkiem Mazowieckiej Okręgowej Izby Inżynierów Budownictwa i posiada wymagane
ubezpieczenie od odpowiedzialności cywilnej.
Niniejsze zaświadczenie jest ważne od 2023-03-01 do 2023-08-31.

Zaświadczenie zostało wygenerowane elektronicznie i opatrzone bezpiecznym podpisem elektronicznym
weryfikowanym przy pomocy ważnego kwalifikowanego certyfikatu w dniu 2023-03-06 roku przez:

Roman Lulis, Przewodniczący Rady Mazowieckiej Okręgowej Izby Inżynierów Budownictwa.

Zgodnie z art. 78¹ K.c.

§ 1. Do zachowania elektronicznej formy czynności prawnej wystarczy złożenie oświadczenia woli w postaci elektronicznej i opatrzenie go kwalifikowanym podpisem elektronicznym.

§ 2. Oświadczenie woli złożone w formie elektronicznej jest równoważne z oświadczeniem woli złożonym w formie pisemnej.

* Weryfikację poprawności danych w niniejszym zaświadczeniu można sprawdzić za pomocą numeru weryfikacyjnego zaświadczenia na stronie Polskiej Izby Inżynierów Budownictwa www.piiib.org.pl lub kontaktując się z biurem właściwej Okręgowej Izby Inżynierów Budownictwa.



IV. CZĘŚĆ OPISOWA

1. Określenie przedmiotu zamierzenia budowlanego

Przedmiotem niniejszego opracowania jest wykonanie dokumentacji projektowej dla zadania pn.: Budowa dróg dojazdowych do pól w ramach operacji pn. „Scalanie gruntów wsi Raclawice, gmina Biecz, powiat Gorlice” w zakresie obejmującym budowę dróg oznaczonych w ramach przedmiotowego zadania jako drogi nr 109, 51, 106, 107, 71, 73, 108, 82, 92, 67. Inwestycja zakłada wykonanie nawierzchni drogi wraz z podbudową i obustronnymi pobocznymi. Łączna długość odcinków dróg przeznaczonych do budowy wynosi 785,0 m. Całość inwestycji pozwoli stworzyć układ komunikacyjny sprzyjający rozwojowi wsi Raclawice i poprawi warunki funkcjonowania mieszkańców.

2. Lokalizacja inwestycji

Projektowane drogi położone są w województwie małopolskim, powiecie gorlickim, w gminie Biecz, obręb Raclawice, działki ewidencyjne nr 496, 692, 1451, 996/2, 1046, 1077, 833, 877, 1347, 937.

3. Istniejący stan zagospodarowania działki lub terenu

Droga nr 109

W miejscu projektowanej drogi w stanie istniejącym znajdują się pola i tereny rolnicze.

Droga nr 51

W istniejącym pasie drogowym znajdują się pola i tereny rolnicze.

Droga nr 106

W miejscu projektowanej drogi w stanie istniejącym znajdują się pola i tereny rolnicze.

Droga nr 107

W miejscu projektowanej drogi w stanie istniejącym znajdują się pola i tereny rolnicze.

Droga nr 71

W miejscu projektowanej drogi w stanie istniejącym znajdują się pola i tereny rolnicze.

Droga nr 73

W miejscu projektowanej drogi w stanie istniejącym znajdują się pola i tereny rolnicze.

Droga nr 108

W miejscu projektowanej drogi w stanie istniejącym znajdują się pola i tereny rolnicze.

Droga nr 82

W miejscu projektowanej drogi w stanie istniejącym znajdują się pola i tereny rolnicze oraz skupiska drobnych drzew.

Droga nr 92

W miejscu projektowanej drogi w stanie istniejącym znajdują się pola i tereny rolnicze.

Droga nr 67

W miejscu projektowanej drogi w stanie istniejącym znajdują się pola i tereny rolnicze.

4. Projektowane zagospodarowanie działki lub terenu

4.1 Parametry drogi

Branża drogowa

Nr drogi	nr działki	Długość [m] i kilometraż	szerokość jezdni [m]	Szer. Pobocza [m]	Prędkość proj. [km/h]	Szer. Pasa Drogowego [m]	Odwodnienie
109	496	50 (KM 0+006 do KM 0+056)	3,0	0,5 x2	30	4	powierzchniowe do gruntu
51	692	41 (KM 0+050 do KM 0+091)	3,0	0,5 x2	30	5	powierzchniowe do gruntu
106	1451	85 (KM 0+000 do KM 0+085)	3,0	-	30	4	powierzchniowe do gruntu
107	996/2	57 (KM 0+006 do KM 0+063)	3,0	-	30	4	powierzchniowe do gruntu
71	1046	107 (KM 0+000 do KM 0+107)	4,0	-	30	5	powierzchniowe do gruntu

73	1077	51 (KM 0+000 do KM 0+051)	3,0	0,5 x 2	30	6	powierzchniowe do gruntu
108	833	21 (KM 0+000 do KM 0+021)	3,0	0,5 x 2	30	4	powierzchniowe do gruntu
82	877	48 (KM 0+000 do KM 0+048)	3,0	0,5x 1	30	4	powierzchniowe do gruntu
		31 (KM 0+048 do KM 0+079)		0,5x 2			
92	1347	71 (KM 0+000 do KM 0+071)	3,0	0,5 x 2	30	6,5	powierzchniowe do gruntu
67	937	217 (KM 0+003 do KM 0+220)	3,0	0,5 x 2	30	4	powierzchniowe do gruntu

Drogi niepubliczne

Spadek poprzeczny jezdni projektuje się jako daszkowy 2%.

Spadek poprzeczny pobocza 8%.

Łączna długość odcinków dróg przeznaczonych do budowy wynosi 785,0 m.

W ramach inwestycji projektowany jest przepust pod zjazdem do działki nr 1077 z rury PEHD o średnicy Ø400 i długości 6 m.

4.2 Sposób dostępu do drogi publicznej

Projektowane drogi stanowią część istniejącego układu dróg i mają dostęp do dróg publicznych nr 270049K, 271120K.

4.3 Parametry techniczne sieci i urządzeń uzbrojenia terenu.

W ciągu projektowanych dróg nie są zlokalizowane istniejące sieci uzbrojenia terenu.

4.4 Odwodnienie

Odwodnienie dróg odbywać się będzie powierzchniowo z odprowadzeniem wody z nawierzchni poprzez swobodny spływ wody do rowów oraz na przydrożne tereny zielone.

4.5 Ukształtowanie terenu i układ zieleni, w zakresie niezbędnym do uzupełnienia części rysunkowej projektu zagospodarowania działki lub terenu

Przewiduje się przebudowę istniejących dróg w poziomie istniejącego terenu. Układ zostanie zaprojektowany ze spadkami podłużnymi i poprzecznymi umożliwiającymi spływ wód opadowych i roztopowych w kierunku gruntu. W ramach inwestycji przewiduje się wycinkę drobnych drzew oraz krzewów, nie wymagających pozwolenia na wycinkę.

4.6 Zestawienie danych charakterystycznych zagospodarowania terenu

Zestawienie projektowanych powierzchni:

- powierzchnia jezdni kruszywowej: ok. 2410 m²
- powierzchnia poboczy: 506 m²

4.7 Powierzchni innych części terenu, niezbędnych do sprawdzenia zgodności

z ustaleniami miejscowego planu zagospodarowania przestrzennego, a w przypadku jego braku z decyzją o warunkach zabudowy i zagospodarowania terenu albo uchwałą o ustaleniu lokalizacji inwestycji mieszkaniowej lub inwestycji towarzyszących.

Nie dotyczy.

5. Informacje i dane

5.1 O rodzaju ograniczeń lub zakazów w zabudowie i zagospodarowaniu tego terenu wynikających z aktów prawa miejscowego lub decyzji o warunkach zabudowy i zagospodarowania terenu, jeżeli są wymagane

Na podstawie obowiązującego Miejscowego Planu Zagospodarowania Przestrzennego Gminy Biecz (Uchwała Nr XVI/156/2004 Rady Miejskiej w Bieczu z dnia 9 grudnia 2004 r.) stwierdzono, iż:

- teren inwestycji nie jest położony w granicach strefy ochrony konserwatorskiej;
- teren inwestycji jest częściowo położony w granicach strefy ochrony krajobrazu – zakłada się, iż budowa dróg nie wpłynie negatywnie na wartości krajobrazu i nie przyczyni się do jego degradacji, a przyczyni się do poprawy funkcjonowania mieszkańców

5.2 Czy działka lub teren, na którym jest projektowany obiekt budowlany, są wpisane do rejestru zabytków lub gminnej ewidencji zabytków lub czy zamierzenie budowlane lokalizowane jest na obszarze objętym ochroną konserwatorską

Nie dotyczy

5.3 Wpływ eksploatacji górniczej na działkę lub teren zamierzenia budowlanego – jeśli zamierzenie budowlane znajduje się w granicach terenu górniczego

Nie dotyczy.

5.4 Charakter istniejących i przewidywanych zagrożeń dla środowiska oraz higieny i zdrowia użytkowników projektowanych obiektów budowlanych i ich otoczenia w zakresie zgodnym z przepisami odrębnymi;

Nie przewiduje się negatywnych skutków oddziaływania inwestycji na środowisko.

Pewna uciążliwość dla otoczenia związana jest się z okresem budowy przedmiotowej inwestycji i powstającej w jej trakcie: emisją hałasu i zanieczyszczeń pochodzących od maszyn budowlanych oraz ruchu pojazdów budowy.

Na etapie realizacji inwestycji, w celu zredukowania emisji hałasu i zanieczyszczeń do atmosfery, prace budowlane prowadzone będą przy użyciu maszyn znajdujących się w dobrym stanie technicznym. Na czas postoju silniki będą wyłączane. Maszyny emitujące hałas o dużym natężeniu użytkowane będą tylko w ciągu dnia (godz. 6-22) i czas ich pracy zostanie maksymalnie skrócony.

Odpady powstające podczas prowadzonych prac budowlanych będą odpowiednio magazynowane, a następnie sukcesywnie wywożone przez uprawnione firmy lub odbiorców indywidualnych.

Skutki środowiskowe związane z realizacją inwestycji zostaną ograniczone do pasów terenu objętych inwestycją. Po zakończeniu budowy teren inwestycji zostanie przywrócony do stanu pierwotnego.

Na etapie eksploatacji inwestycja nie będzie powodowała emisji zanieczyszczeń do środowiska.

5.5 Dane dotyczące warunków ochrony przeciwpożarowej, w szczególności o drogach pożarowych oraz przeciwpożarowym zaopatrzeniu w wodę, wraz z ich parametrami technicznymi;

Nie dotyczy. Przedmiotowy układ nie stanowi drogi pożarowej.

5.6 Inne niezbędne dane wynikające ze specyfiki, charakteru i stopnia skomplikowania obiektu budowlanego lub robót budowlanych;

Nie dotyczy.

5.7 Informacja o obszarze oddziaływania obiektu

Obszar oddziaływania w/w inwestycji obejmuje wyłącznie działki ewidencyjne uwzględnione w projekcie i nie wykracza poza ich granice. Zgodnie z art. 5 ustawy z dnia 7 lipca 1994 r. - prawo budowlane. Inwestycja nie ogranicza dostępu do drogi publicznej, korzystania z wody, kanalizacji, energii elektrycznej oraz środków łączności. Umożliwi prawidłowe odprowadzenie wód powierzchniowych w granicach inwestycji.

Zakres inwestycji nie powoduje zagrożenia bezpieczeństwa ludzi i mienia, nie pogarsza warunków zdrowotno-sanitarnych oraz nie powoduje uciążliwości dla terenów sąsiadujących z realizowaną inwestycją.

V. CZEŚĆ RYSUNKOWA

Rys. 1 – Plan Orientacyjny

skala 1:20 000

Rys. 2 – Projekt Zagospodarowania Terenu

skala 1:500

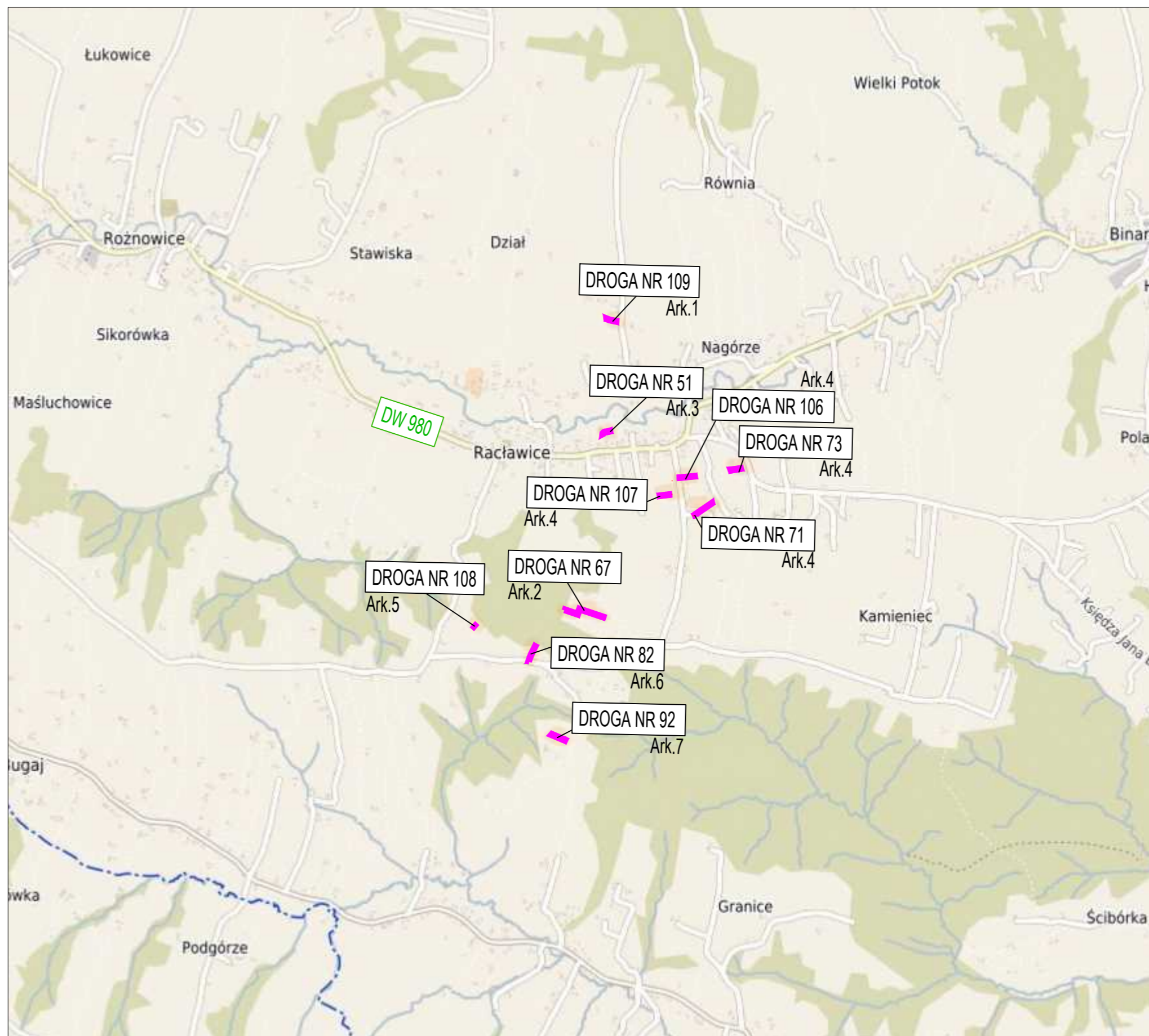
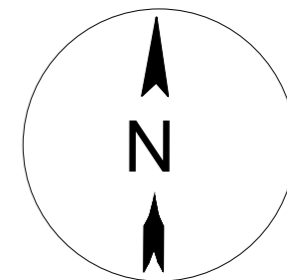

JEDNOSTKA PROJEKTOWA		Projektory drogowe	
Via Ambra Sebastian Grabiński ul. Krucza 19/61, 00-525 Warszawa			
INWESTOR			
Powiat Gorlicki ul. Biecka 3 38-300 Gorlice			
NAZWA I ADRES OBIEKTU BUDOWLANEGO			
Budowa dróg dojazdowych do pól w ramach operacji pn.:Scalenie gruntów wsi Racławice, gmina Biecz, powiat Gorlice			
TYTUŁ RYSUNKU	PLAN ORIENTACYJNY		
FUNKCJA BRANZA	IMIĘ I NAZWISKO SPECJALNOŚĆ I NUMER UPRAWNIEN BUDOWLANYCH	PODPIS DATA	
PROJEKTANT branża drogowa	mgr inż. Sebastian Grabiński Uprawnienia budowlane do projektowania bez ograniczeń w specjalności drogowej nr MAZ/0014/PWBD/18		01.08.2023r.
SPRAWDZAJĄCY branża drogowa	mgr inż. Andrzej Duliński Uprawnienia budowlane do projektowania bez ograniczeń w specjalności drogowej nr MAZ/0012/PWBD/18		01.08.2023r.
SPORZĄDZIŁA	mgr inż. Anna Winckiewicz		01.08.2023r.
SKALA RYS. 1:20 000		NR RYS. 1	ARKUSZ

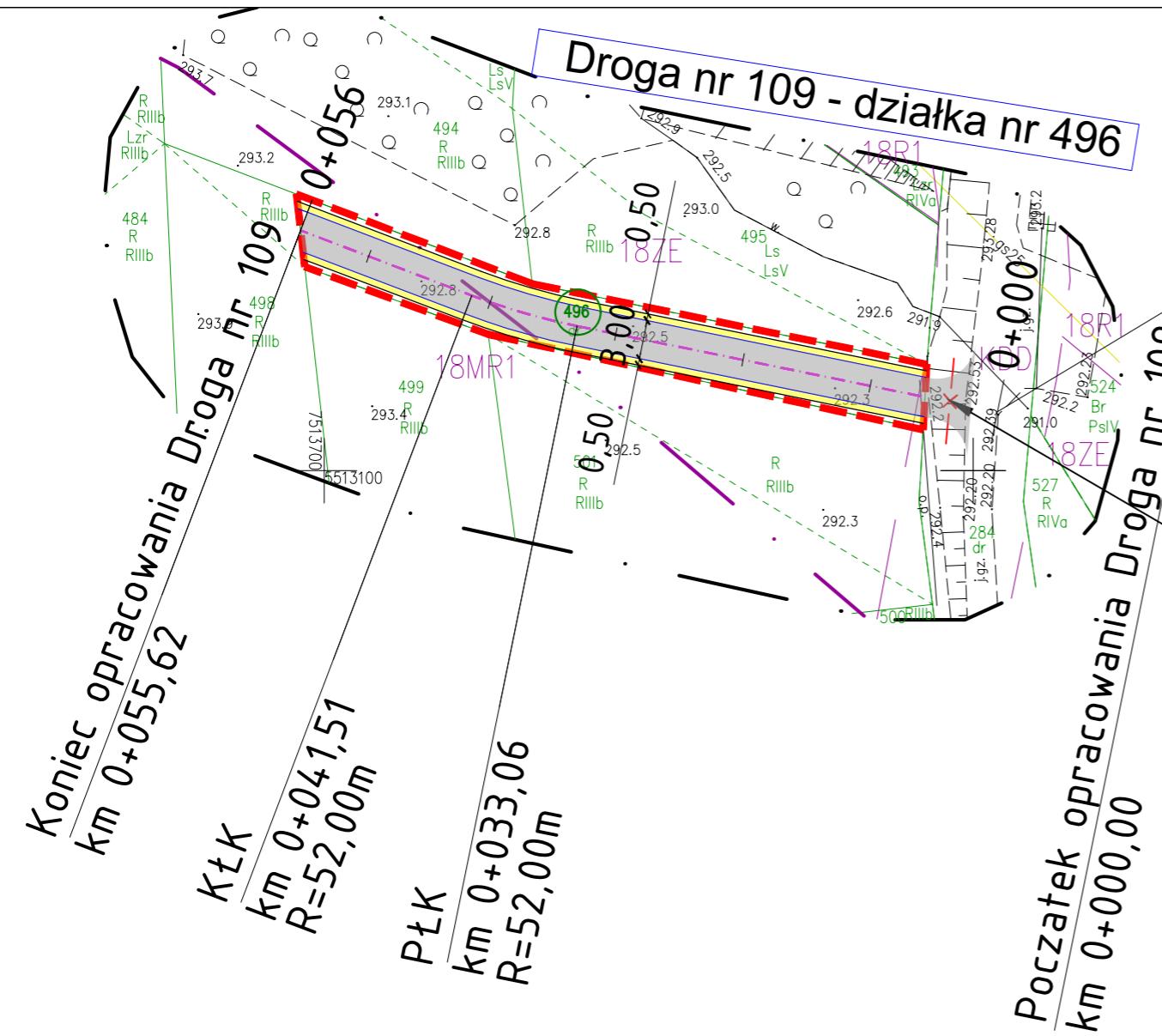

POZA ZAKRESEM OPRACOWANIA
zapewniona możliwość dojazdu
do drogi publicznej - według
odobnego opracowania
uwzględnionego w zgłoszeniu
robót budowlanych

LEGENDA: DROGA NR 109

	GRANICA OPRACOWANIA
	DZIAŁKI OBJĘTE INWESTYCJĄ
	PROJ. NAWIERZCHNIA JEZDNI
	PROJ. POBOCZE
	PROJ. KRAWĘDŹ POBOCZA
	PROJ. KRAWĘDŹ JEZDNI
	OŚ DROGI
	SKARPA DO LIKWIDACJI

MAPA DO CELÓW PROJEKTOWYCH

skala 1:500
powiat: gorlicki
gmina: Biecz [120502_5]
obręb: Rac?awice [120502_5.0007]

Rac?awice, dz. 496

7.118.22.09.4.3
Układ wsp. poziomych "2000/21"
Układ odniesienia wysokości kronsztad 60
Sytuacja zgodna z terenem na dzień 26.01.2023r.

6640.333.2023

sporządził: inż. Mateusz Guzik
geodeta uprawniony na podstawie świadectwa nr. 23398
wydanego przez Głównego Geodetę Kraju
38-300 Gorlice, ul. Stróżowska 156
Tel. 503-501-370, mail: guzikgeodezja@gmail.com
NIP: 738-216-28-91

Poświadczam, że niniejszy dokument został opracowany w wyniku prac geodezyjnych i kartograficznych, których rezultaty zawiera operat techniczny pozytywnie zweryfikowany. Jednocześnie informuję, że jestem świadomy odpowiedzialności karnej za złożenie fałszywego oświadczenia.	
Identyfikator zgłoszenia prac geodezyjnych	6640.333.2023
Organ służby geodezyjnej, który otrzymał zgłoszenie	Starosta Gorlicki
Wykonawca prac geodezyjnych	Guzik Geodezja inż. Mateusz Guzik
Nr oraz data sporządzenia dokumentu zawierającego wynik pozytywnej weryfikacji	
Imię i nazwisko oraz nr uprawnień zawodowych kierownika prac	GEODETA inż. Mateusz Guzik nr upr. 23398

Legenda do MPZP:

R1 – obszary rolnicze
KDD – tereny dróg publicznych i wewnętrznych
18ZE – tereny zieleni chronionej
18MR1 – tereny zabudowy zagrodowej i mieszkaniowej
jednorodzinnej z us?ugami

– linia rozgraniczająca tereny o różnym przeznaczeniu
lub różnych zasadach zagospodarowania

W zakresie mapy nie występują
projektowane sieci uzbrojenia terenu.
Mapa powstała na podstawie mapy zasadniczej
oraz nowego pomiaru sytuacyjno-wysokościowego.
Nie wyklucza się istnienia w terenie innych, nie wykazanych
na niniejszej mapie urządzeń podziemnych, które nie były
zgłoszone do inwentaryzacji, lub o których mowa brak jest
informacji w instytucjach branżowych.
Nie badano Księg Wieczystych w zakresie s?użebności gruntowych.

JEDNOSTKA PROJEKTOWA		
Via Ambra Sebastian Grabiński ul. Krucza 19/61, 00-525 Warszawa		
INWESTOR	Powiat Gorlicki ul. Biecka 3 38-300 Gorlice	
NAZWA I ADRES OBIEKTU BUDOWLANEGO		
Budowa dróg dojazdowych do pól w ramach operacji pn.: Scalenie gruntów wsi Rac?awice, gmina Biecz, powiat Gorlice		
TYTUŁ RYSUNKU	PROJEKT ZAGOSPODAROWANIA TERENU	
FUNKCJA BRANŻA	IMIĘ I NAZWISKO SPECJALNOŚĆ I NUMER UPRAWNIEŃ BUDOWLANÝCH	PODPIS DATA
PROJEKTANT branża drogowa	mgr inż. Sebastian Grabiński Uprawnienia budowlane do projektowania bez ograniczeń w specjalności drogowej nr MAZ/0014/PWBD/18	01.08.2023r.
SPRAWDZAJĄCY branża drogowa	mgr inż. Andrzej Duliński Uprawnienia budowlane do projektowania bez ograniczeń w specjalności drogowej nr MAZ/0012/PWBD/18	01.08.2023r.
SPORZĄDZIŁA	mgr inż. Anna Winckiewicz	
SKALA RYS. 1:500	01.08.2023r.	
	NR RYS. 2	ARKUSZ 1



MAPA DO CELÓW PROJEKTOWYCH

skala 1:500
powiat: gorlicki
gmina: Biecz [120502_5]
obręb: Raclawice [120502_5.0007]

Raclawice, dz. 937
7.118.22.19.1.4, 7.118.22.19.1.2, 7.118.22.19.2.3
Układ wsp. poziomych "2000/21"
Układ odniesienia wysokości kronsztad 60
Sytuacja zgodna z terenem na dzień 30.06.2022r.

6640.2484.2022
sporządził: inż. Mateusz Guzik
geodeta uprawniony na podstawie świadectwa nr. 23398
wydanego przez Głównego Geodetę Kraju
38-300 Gorlice, ul. Stróżowska 156
Tel. 503-501-370, mail: guzikgeodezja@gmail.com
NIP: 738-216-28-91

<small>Polubowcom, że niniejszy dokument został opracowany w wyniku prac geodezyjnych i kartograficznych, których rezultaty zostały oparte technicznie pozytywnie zweryfikowane, udostępniając informacje, że jestem świadomy odpowiedzialności karnej za złożenie fałszywego oświadczenia.</small>	
Identyfikator zgłoszenia prac geodezyjnych	6640.2484.2022
Organ właściwy geodezyjny, który otrzymał zgłoszenie	Starosta Gorlicki
Wykonawca prac geodezyjnych	Guzik Geodezja inż. Mateusz Guzik
Wzrost data sporządzenia dokumentu zawierającego wyniki pozytywnie zweryfikacji	6640.2484.2022_35065 05.08.2022
Imię i nazwisko oraz nr uprawnień zawodowych kierownika prac	GEODETA inż. Mateusz Guzik nr upr. 23398

Legenda do MPZP:

ZL – obszary lasów
R – obszary rolnicze
— linia rozgraniczająca tereny o różnym przeznaczeniu lub różnych zasadach zagospodarowania

W zakresie mapy nie występują projektowane sieci uzbrojenia terenu.
Mapa powstała na podstawie mapy zasadniczej oraz nowego pomiaru sytuacyjno-wysokościowego.

Nie wyklucza się istnienia w terenie innych, nie wykazanych na niniejszej mapie urządzeń podziemnych, które nie były zgłoszone do inwentaryzacji, lub o których mowa brak jest informacji w instytucjach branżowych.

Nie badano Ksiąg Wieczystych w zakresie służebności gruntowych.

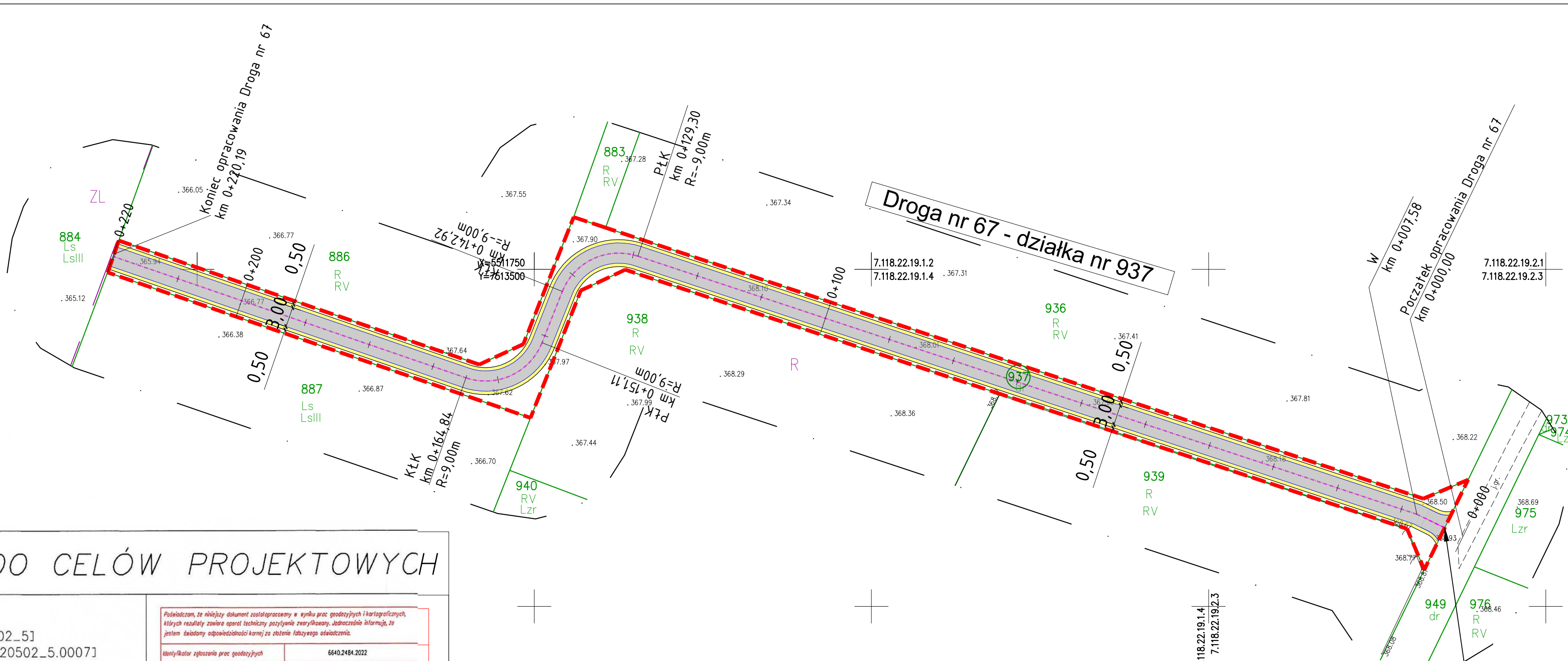

zapewniona możliwość dojazdu do drogi publicznej – według odobnego opracowania uwzględnionego w zgłoszeniu robót budowlanych

LEGENDA: DROGA NR 67

	GRANICA OPRACOWANIA
	DZIAŁKI OBJĘTE INWESTYCJĄ
	PROJ. NAWIERZCHNIA JEZDNI
	PROJ. POBOCZE
	PROJ. KRAWĘDŹ POBOCZA
	PROJ. KRAWĘDŹ JEZDNI

JEDNOSTKA PROJEKTOWA
Via Ambra Sebastian Grabiński
ul. Krucza 19/61, 00-525 Warszawa

INWESTOR
Powiat Gorlicki
ul. Biecka 3
38-300 Gorlice

NAZWA I ADRES OBIEKTU BUDOWLANEGO
Budowa dróg dojazdowych do pól w ramach operacji pn. Scalenie gruntów wsi Raclawice, gmina Biecz, powiat Gorlice

TYTUŁ RYSUNKU		
FUNKCJA BRANŻA	IMIE I NAZWISKO SPECJALNOŚĆ I NUMER UPRAWNIENI BUDOWLANYCH	PODPIS DATA
PROJEKTANT branża drogowa	mgr inż. Sebastian Grabiński Uprawnienia budowlane do projektowania bez ograniczeń w specjalności drogowej nr MAZ/0014/PWB0/18	01.08.2023r.
SPRAWDZAJĄCY branża drogowa	mgr inż. Andrzej Duliński Uprawnienia budowlane do projektowania bez ograniczeń w specjalności drogowej nr MAZ/0012/PWB0/18	01.08.2023r.
SPORZĄDZICA	mgr inż. Anna Winckiewicz	01.08.2023r.
SKALA RYS.	NR RYS.	ARKUSZ
1:500	2	2

odcinek według osobnego opracowania - zgłoszenie robót budowlanych

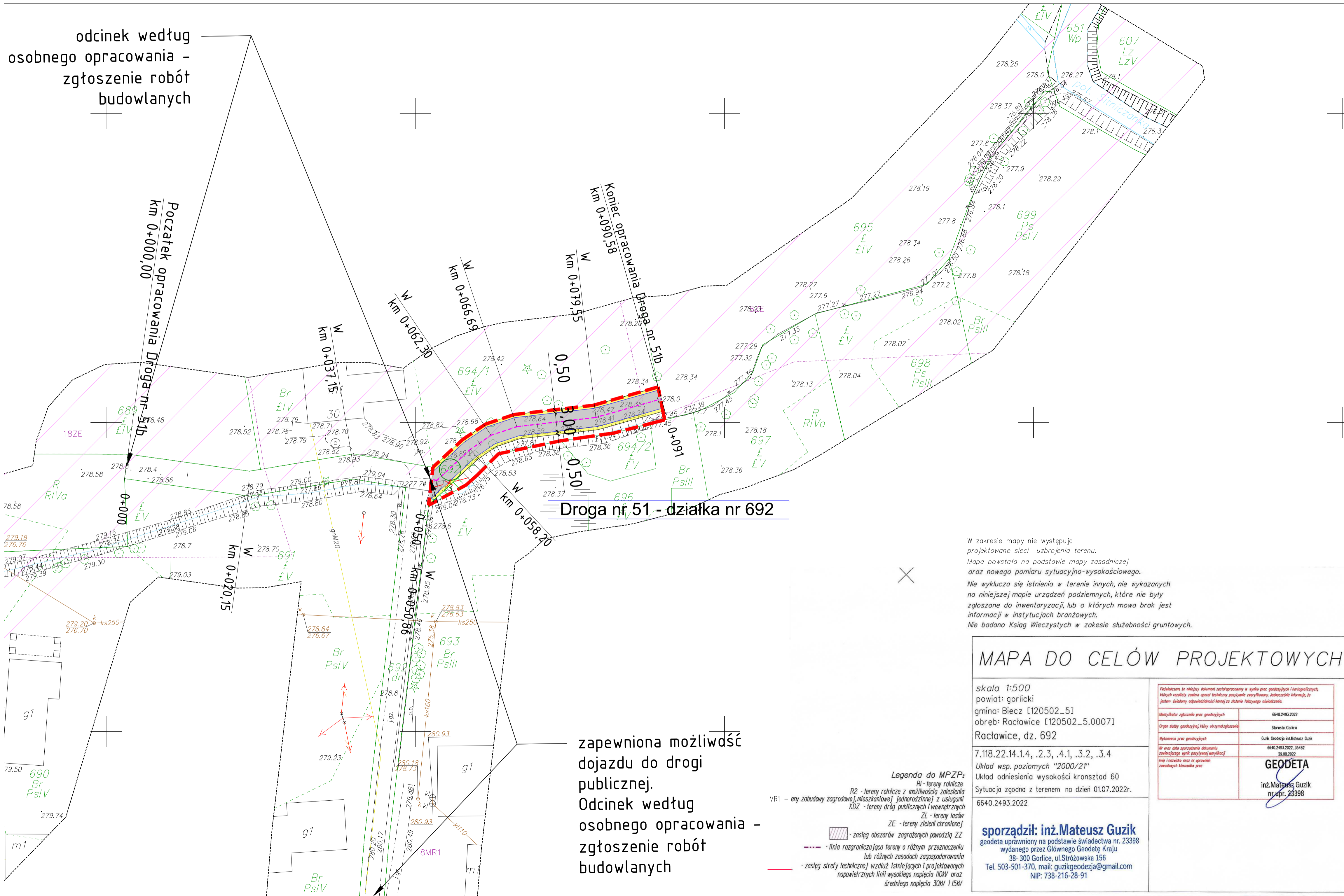

Droga nr 51 - działka nr 692

zapewniona możliwość dojazdu do drogi publicznej. Odcinek według osobnego opracowania - zgłoszenie robót budowlanych

Legenda do MPZP:
 RI - tereny rolnicze
 R2 - tereny rolnicze z możliwością zastosowania MR1 - eny zabudowy zagrodowej, mieszkaniowej, jednorodzinnej z usługami
 KDZ - tereny dróg publicznych i wewnętrznych
 ZL - tereny lasów
 ZE - tereny zieleni chronionej
 - zasieg obszarów zagrożonych powodzią ZZ
 - linia rozgraniczająca tereny o różnym przeznaczeniu lub różnych zasadach zagospodarowania
 - zasieg strefy technicznej wzdłuż istniejących i projektowanych napowietrznych linii wysokiego napięcia 110kV oraz średniego napięcia 30kV i 15kV

W zakresie mapy nie występują projektowane sieci uzbrojenia terenu. Mapa powstała na podstawie mapy zasadniczej oraz nowego pomiaru sytuacyjno-wysokościowego. Nie wyklucza się istnienia w terenie innych, nie wykazanych na niniejszej mapie urządzeń podziemnych, które nie były zgłoszone do inwentaryzacji, lub o których mowa brak jest informacji w instytucjach branżowych. Nie badano Ksiąg Wieczystych w zakresie służebności gruntowych.

MAPA DO CELÓW PROJEKTOWYCH

skala 1:500
 powiat: gorlicki
 gmina: Biecz [120502_5]
 obręb: Raclawice [120502_5.00071]
 Raclawice, dz. 692
 7.118.22.14.1.4, .2.3, .4.1, .3.2, .3.4
 Układ wsp. poziomych "2000/21"
 Układ odniesienia wysokości kronsztad 60
 Sytuacja zgodna z terenem na dzień 01.07.2022r.
 6640.2493.2022

<small>Podkreślam, że niniejszy dokument został sporządzony w wyniku prac geodezyjnych i kartograficznych, których rezultatem, zgodnie z zasadami techniki geodezyjnej, jest wyznaczenie dokładności i niepewności, że jestem świadomy odpowiedzialności karnej za złożenie fałszywego oświadczenia.</small>	
<small>Identyfikator zgłoszenia prac geodezyjnych</small>	6640.2493.2022
<small>Organ służby geodezyjnej, który otrzymał zgłoszenie</small>	Stareta Geodezja
<small>Wykonawca prac geodezyjnych</small>	Geod. Mateusz Guzik
<small>Wzrost daty sporządzenia dokumentu zawierającego wyniki geodezyjne weryfikacji</small>	6640.2493.2022_35482 29.08.2022
<small>Imię i nazwisko oraz nr uprawnień zawodowych wykonawcy prac</small>	GEODETA inż. Mateusz Guzik nr upr. 23398

sporządził: inż. Mateusz Guzik
 geodeta uprawniony na podstawie świadectwa nr. 23398
 wydane przez Głównego Geodetę Kraju
 38-300 Gorlice, ul. Stróżowska 156
 Tel. 503-501-370, mail: guzikgeodezja@gmail.com
 NIP: 738-216-28-91

DROGI NR 51

LEGENDA:

	GRANICA OPRACOWANIA
	DZIAŁKI OBJĘTE INWESTYCJĄ
	PROJ. NAWIERZCHNIA JEZDNI
	PROJ. POBOCZE
	PROJ. KRAWĘDŹ POBOCZA
	PROJ. KRAWĘDŹ JEZDNI
	OŚ DROGI
	SKARPA DO LIKWIDACJI
	PROJEKTOWANA SKARPA

JEDNOSTKA PROJEKTOWA
 Via Ambra Sebastian Grabiński
 ul. Krucza 19/61, 00-525 Warszawa



INWESTOR
 Powiat Gorlicki
 ul. Biecka 3
 38-300 Gorlice



NAZWA I ADRES OBIEKTU BUDOWLANEGO
 Budowa dróg dojazdowych do pól w ramach operacji pn. Scalenie gruntów wsi Raclawice, gmina Biecz, powiat Gorlice

TYTUŁ RYSUNKU		PROJEKT ZAGOSPODAROWANIA TERENU	
FUNKCJA BRANŻA	mgr inż. Sebastian Grabiński Uprawnienia budowlane do projektowania bez ograniczeń w specjalności drogowej nr MAZ/0014/PWB0/18	IMIE I NAZWISKO SPECJALNOŚĆ I NUMER UPRAWIENIŃ BUDOWLANYCH	PODPIS DATA
PROJEKTANT	mgr inż. Andrzej Duński Uprawnienia budowlane do projektowania bez ograniczeń w specjalności drogowej nr MAZ/0012/PWB0/18		01.08.2023r.
SPRAWDZAJĄCY	mgr inż. Anna Winnikiewicz		01.08.2023r.
SPRZĄDZAJĄCY			01.08.2023r.
SKALA RYS.	1:500	NR RYS.	2
		ARKUSZ	3

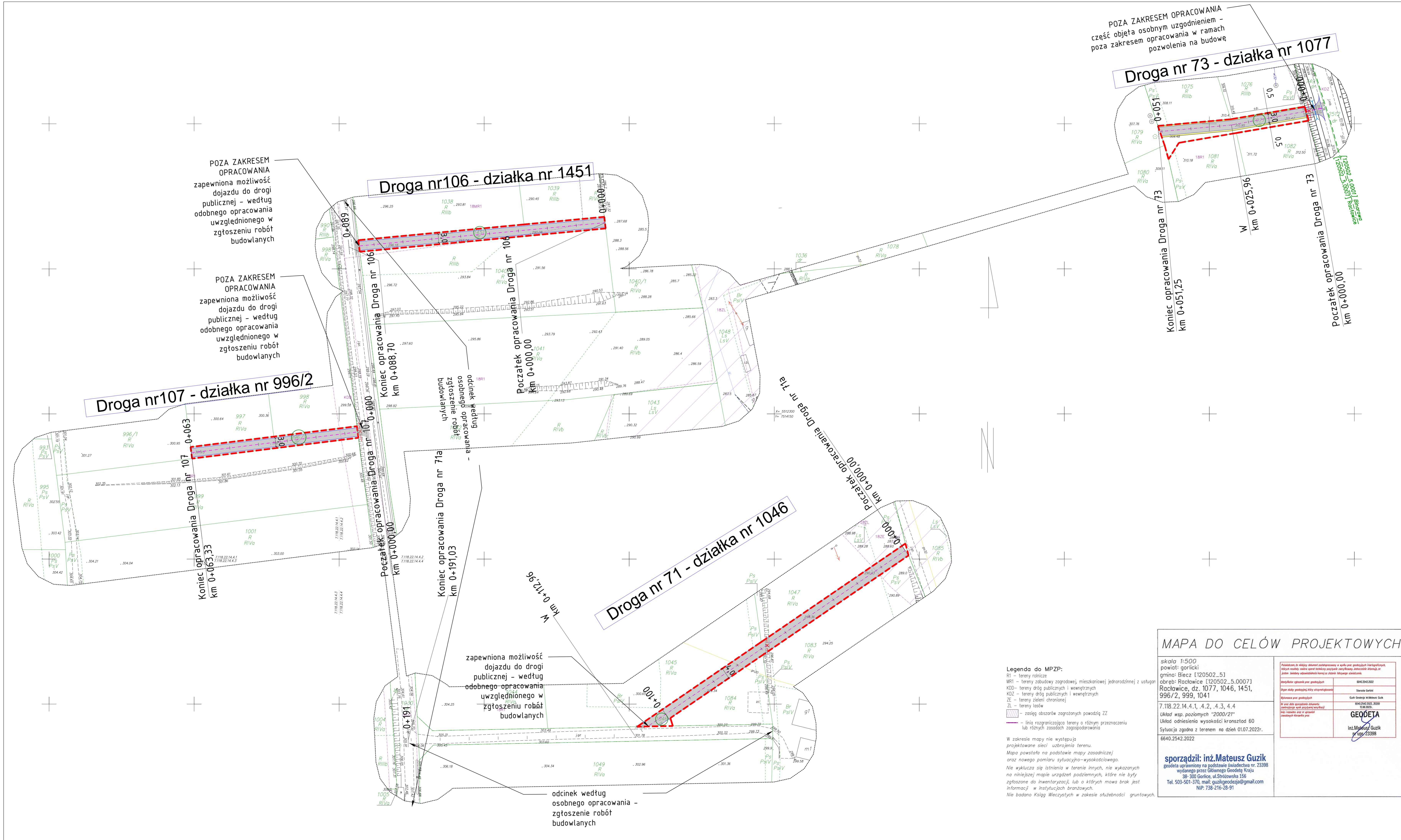

POZA ZAKRESEM OPRACOWANIA
 część objęta osobnym uzgodnieniem -
 część objęta w ramach
 pozostawiona w ramach
 pozwolenia na budowę

POZA ZAKRESEM OPRACOWANIA
 zapewniona możliwość
 dojazdu do drogi
 publicznej - według
 odobnego opracowania
 uwzględnionego w
 zgłoszeniu robót
 budowlanych

POZA ZAKRESEM OPRACOWANIA
 zapewniona możliwość
 dojazdu do drogi
 publicznej - według
 odobnego opracowania
 uwzględnionego w
 zgłoszeniu robót
 budowlanych

Droga nr 107 - działka nr 996/2

Droga nr 106 - działka nr 1451

Droga nr 71 - działka nr 1046

Droga nr 73 - działka nr 1077

zapewniona możliwość
 dojazdu do drogi
 publicznej - według
 odobnego opracowania
 uwzględnionego w
 zgłoszeniu robót
 budowlanych

odcinek według
 osobnego opracowania -
 zgłoszenie robót
 budowlanych

Legenda do MPZP:
 RT - tereny rolnicze
 MRT1 - tereny zabudowy zagrodowej, mieszkaniowej jednorodzinnej z usługami
 KOD - tereny dróg publicznych i wewnętrznych
 KODZ - tereny dróg publicznych i wewnętrznych
 ZE - tereny zieleni chronionej
 ZL - tereny lasów
 [Symbol] - zasięg obszarów zagrożonych powodzią ZZ
 [Symbol] - linia rozgraniczająca tereny o różnym przeznaczeniu lub różnych zasadach zagospodarowania

W zakresie mapy nie występują
 projektowane sieci uzbrojenia terenu.
 Mapa powstała na podstawie mapy zasadniczej
 oraz nowego pomiaru sytuacyjno-wysokościowego.
 Nie wyklucza się istnienia w terenie innych, nie wykazanych
 na niniejszej mapie urządzeń podziemnych, które nie były
 zgłoszone do inwentaryzacji, lub o których mowa brak jest
 informacji w instytucjach branżowych.
 Nie badano Księg Wieczystych w zakresie służebności gruntowych.

MAPA DO CELÓW PROJEKTOWYCH

skala 1:500
 powiat: gorlicki
 gmina: Biecz [120502_5]
 obręb: Roclawice [120502_5.0007]
 Roclawice, dz. 1077, 1046, 1451,
 996/2, 999, 1041

7.118.22.14.4.1, 4.2, 4.3, 4.4
 Układ wsp. poziomych "2000/21"
 Układ odniesienia wysokości kronsztadt 60
 Sytuacja zgodna z terenem na dzień 01.07.2022r.

6640.2542.2022

sporządził: inż. Mateusz Guzik
 geodeta uprawniony na podstawie świadectwa nr. 23398
 wydanego przez Głównego Geodetę Kraju
 38-300 Gorlice, ul. Stróżowska 156
 Tel. 503-501-370, mail: guzikgeodezja@gmail.com
 NIP: 738-216-28-91

<small>Podpisano, że niniejszy dokument przedstawia w sposób prawdziwy i wiarygodny stan rzeczy, który jest zgodny z rzeczywistością. Wszelkie zmiany i poprawki zostały uwzględnione i nie wpływają na poprawność i wiarygodność niniejszego dokumentu.</small>	
<small>Opisany w tym projekcie teren jest objęty planem miejscowym.</small> 6640.2542.2022	Starosta Gorlicki
<small>Wykazano w tym projekcie teren objęty planem miejscowym.</small> 6640.2542.2022.2020	Ciek Geodezji Mateusz Guzik
<small>Wzrost drogi zgodnie z obowiązującymi przepisami.</small> inż. Mateusz Guzik nr upraw. 23398	GEODETA

DROGI NR 106, 107, 71, 73
 LEGENDA:

[Symbol: czerwona linia przerywana]	GRANICA OPRACOWANIA
[Symbol: zielony okrąg]	DZIAŁKI OBJĘTE INWESTYCJĄ
[Symbol: szary kwadrat]	PROJ. NAWIERZCHNIA JEZDNI
[Symbol: żółty kwadrat]	PROJ. POBOCZNE
[Symbol: czarna linia]	PROJ. KRAWĘDZ POBOCZA
[Symbol: niebieska linia]	PROJ. KRAWĘDZ JEZDNI
[Symbol: czerwona kropka]	OŚ DROGI
[Symbol: czerwona linia z przerywanymi końcami]	SKARPA DO LIKWIDACJI

ZAMÓWNIK PROJEKTU Via Ambr Sebastian Grabiński ul. Krucza 19/61, 00-525 Warszawa		
INWESTOR Powiat Gorlicki ul. Biecka 3 38-300 Gorlice		
NAZWA I ADRES OBIEKTU BUDOWLANEGO Budowa dróg dojazdowych do pól w ramach operacji pn. Scałenie gruntów wsi Ractawice, gmina Biecz, powiat Gorlice		
TYTUŁ RYSUNKU PROJEKT ZAGOSPODAROWANIA TERENU	FUNKCJA BRANŻA INŻ. I NAZWIŚCIE SPECJALNOŚĆ: NUMER UPRAWNIENIA BUDOWLANYCH	PROJEKT DATA
PROJEKTANT imię i nazwisko mgr inż. Sebastian Grabiński	Uprawnienia budowlane do projektowania bez ograniczeń w specjalności drogowej nr 1242/2024/PW/018	01.08.2023r.
PRACOWNIK imię i nazwisko mgr inż. Andrzej Duński	Uprawnienia budowlane do projektowania bez ograniczeń w specjalności drogowej nr 1242/2024/PW/018	01.08.2023r.
PRACOWNIK imię i nazwisko mgr inż. Anna Minkiewicz	Uprawnienia budowlane do projektowania bez ograniczeń w specjalności drogowej nr 1242/2024/PW/018	01.08.2023r.
SKALA RYS. 1:500	NR RYS. 2	ARKUSZ 4

X= 5511700
Y= 7513000

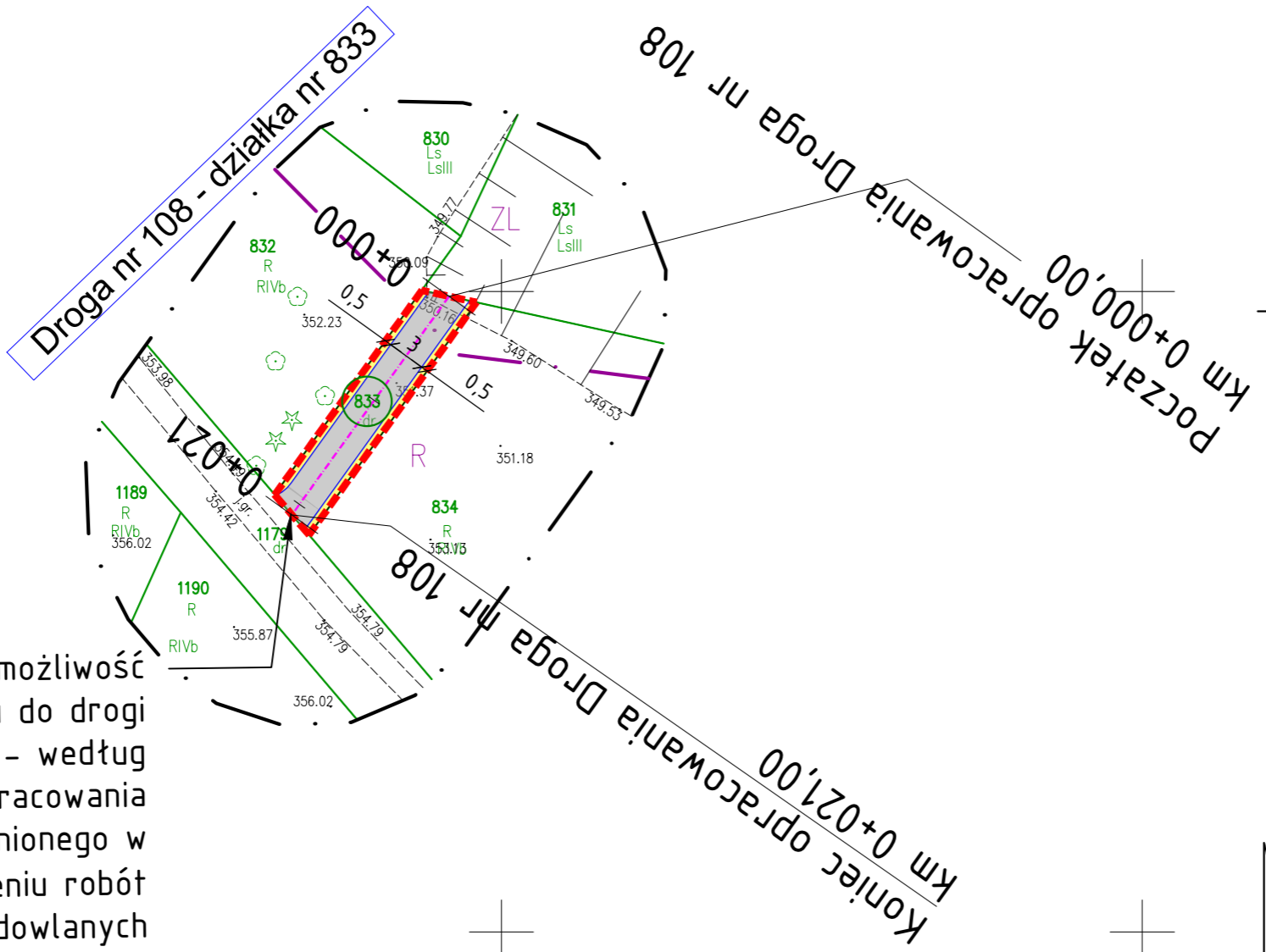

zapewniona możliwość
dojazdu do drogi
publicznej - według
odobnego opracowania
uwzględnionego w
zgłoszeniu robót
budowlanych

MAPA DO CELÓW PROJEKTOWYCH

skala 1:500
powiat: gorlicki
gmina: Biecz [120502_5]
obręb: Ractawice [120502_5.00071]

Ractawice, dz. 833

7.118.22.19.1.3
Układ wsp. poziomych "2000/21"
Układ odniesienia wysokości kronsztad 60
Sytuacja zgodna z terenem na dzień 30.06.2022r.

6640.2485.2022

sporządził: inż. Mateusz Guzik
geodeta uprawniony na podstawie świadectwa nr. 23398
wydanego przez Głównego Geodetę Kraju
38-300 Gorlice, ul. Stróżowska 156
Tel. 503-501-370, mail: guzikgeodezja@gmail.com
NIP: 738-216-28-91

<i>Podświadczam, że niniejszy dokument został opracowany w wyniku prac geodezyjnych i kartograficznych, których rezultaty zawiera operat techniczny pozytywnie zweryfikowany. Jednocześnie informuję, że jestem świadomy odpowiedzialności karnej za złożenie fałszywego oświadczenia.</i>	
Identyfikator zgłoszenia prac geodezyjnych	6640.2485.2022
Organ służby geodezyjnej, który otrzymał zgłoszenie	Starosta Gorlicki
Wykonawca prac geodezyjnych	Guzik Geodezja inż. Mateusz Guzik
Nr oraz data sporządzenia dokumentu zawierającego wynik pozytywnej weryfikacji	6640.2485.2022_35126 10.08.2022
Imię i nazwisko oraz nr uprawnień zawodowych kierownika prac	GEODETA inż. Mateusz Guzik nr upr. 23398

Legenda do MPZP:
ZL - obszary lasów
R - obszary rolnicze
- - - - - linia rozgraniczająca tereny o różnym przeznaczeniu lub różnych zasadach zagospodarowania

W zakresie mapy nie występują projektowane sieci uzbrojenia terenu. Mapa powstała na podstawie mapy zasadniczej oraz nowego pomiaru sytuacyjno-wysokościowego. Nie wyklucza się istnienia w terenie innych, nie wykazanych na niniejszej mapie urządzeń podziemnych, które nie były zgłoszone do inwentaryzacji, lub o których mowa brak jest informacji w instytucjach branżowych. Nie badano Ksiąg Wieczystych w zakresie służebności gruntów

LEGENDA: DROGA NR 108														
	GRANICA OPRACOWANIA													
	DZIAŁKI OBJĘTE INWESTYCJĄ													
	PROJ. NAWIERZCHNIA JEZDNI													
	PROJ. POBOCZE													
	PROJ. KRAWĘDŹ POBOCZA													
	PROJ. KRAWĘDŹ JEZDNI													
<p>JEDNOSTKA PROJEKTOWA Via Ambra Sebastian Grabiński ul. Krucza 19/61, 00-525 Warszawa</p> <p>INWESTOR Powiat Gorlicki ul. Biecka 3 38-300 Gorlice</p> <p>NAZWA I ADRES OBIEKTU BUDOWLANEGO Budowa dróg dojazdowych do pól w ramach operacji pn.: Scalenie gruntów wsi Ractawice, gmina Biecz, powiat Gorlice</p> <p>TYTUŁ RYSUNKU PROJEKT ZAGOSPODAROWANIA TERENU</p> <table border="1"> <tr> <th>FUNKCJA BRANŻA</th> <th>IMIĘ I NAZWISKO SPECJALNOŚĆ I NUMER UPRAWNIENÍ BUDOWLANÝCH</th> <th>PODPIS DATA</th> </tr> <tr> <td>PROJEKTANT branża drogowa</td> <td>mgr inż. Sebastian Grabiński Uprawnienia budowlane do projektowania bez ograniczeń w specjalności drogowej nr MAZ/0014/PWBD/18</td> <td>01.08.2023r.</td> </tr> <tr> <td>SPRAWDZAJĄCY branża drogowa</td> <td>mgr inż. Andrzej Duliński Uprawnienia budowlane do projektowania bez ograniczeń w specjalności drogowej nr MAZ/0012/PWBD/18</td> <td>01.08.2023r.</td> </tr> <tr> <td>SPORZĄDZIŁA</td> <td>mgr inż. Anna Winckiewicz</td> <td>01.08.2023r.</td> </tr> </table> <p>SKALA RYS. 1:500</p> <p>NR RYS. 2</p> <p>ARKUSZ</p>			FUNKCJA BRANŻA	IMIĘ I NAZWISKO SPECJALNOŚĆ I NUMER UPRAWNIENÍ BUDOWLANÝCH	PODPIS DATA	PROJEKTANT branża drogowa	mgr inż. Sebastian Grabiński Uprawnienia budowlane do projektowania bez ograniczeń w specjalności drogowej nr MAZ/0014/PWBD/18	01.08.2023r.	SPRAWDZAJĄCY branża drogowa	mgr inż. Andrzej Duliński Uprawnienia budowlane do projektowania bez ograniczeń w specjalności drogowej nr MAZ/0012/PWBD/18	01.08.2023r.	SPORZĄDZIŁA	mgr inż. Anna Winckiewicz	01.08.2023r.
FUNKCJA BRANŻA	IMIĘ I NAZWISKO SPECJALNOŚĆ I NUMER UPRAWNIENÍ BUDOWLANÝCH	PODPIS DATA												
PROJEKTANT branża drogowa	mgr inż. Sebastian Grabiński Uprawnienia budowlane do projektowania bez ograniczeń w specjalności drogowej nr MAZ/0014/PWBD/18	01.08.2023r.												
SPRAWDZAJĄCY branża drogowa	mgr inż. Andrzej Duliński Uprawnienia budowlane do projektowania bez ograniczeń w specjalności drogowej nr MAZ/0012/PWBD/18	01.08.2023r.												
SPORZĄDZIŁA	mgr inż. Anna Winckiewicz	01.08.2023r.												

DROGI NR 82

LEGENDA:

	GRANICA OPRACOWANIA
	DZIAŁKI OBJĘTE INWESTYCJĄ
	PROJ. NAWIERZCHNIA JEZDNI
	PROJ. POBOCZE
	PROJ. KRAWĘDZ POBOCZA
	PROJ. KRAWĘDZ JEZDNI
	OŚ DROGI

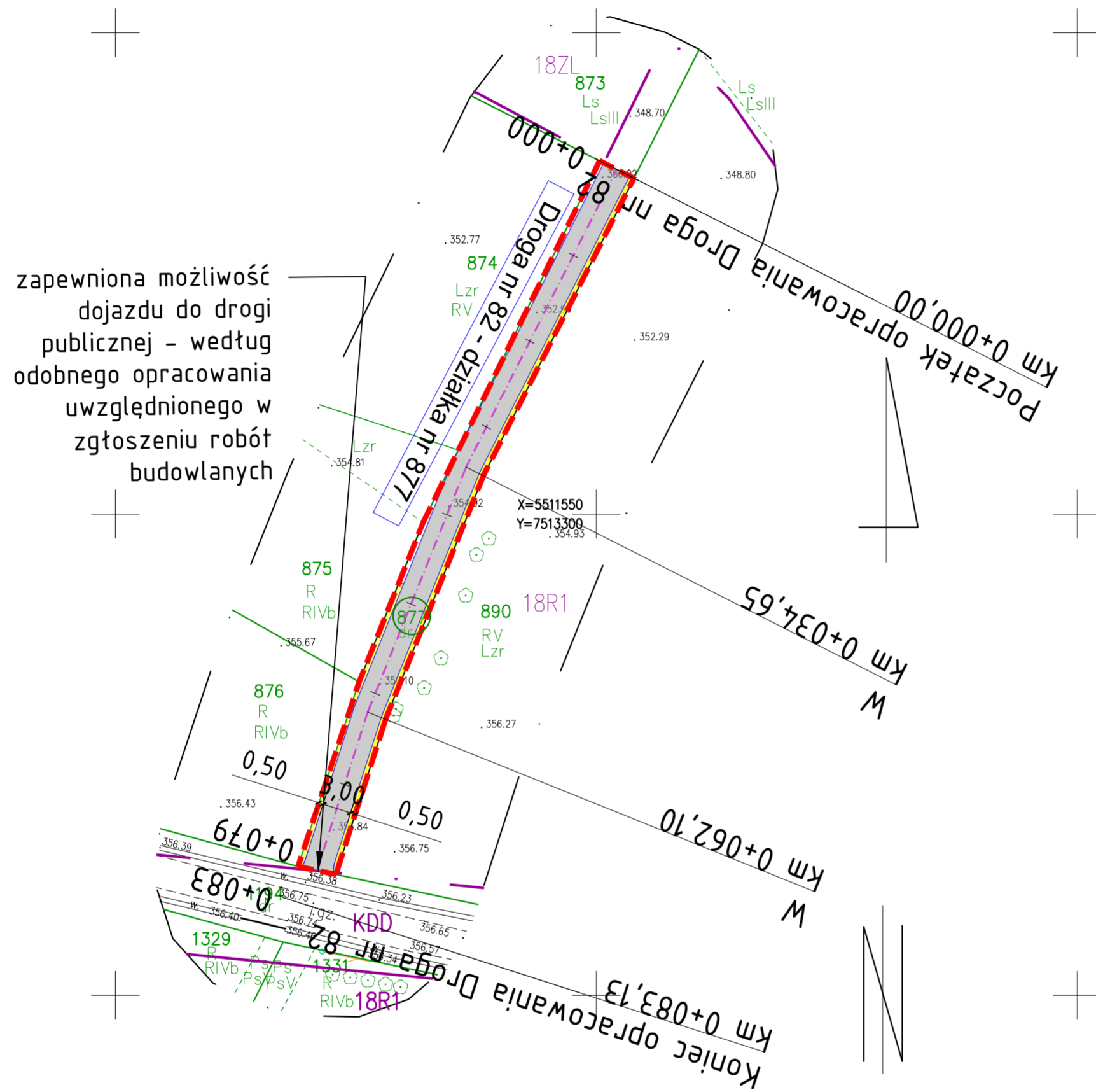

zapewniona możliwość dojazdu do drogi publicznej - według podobnego opracowania uwzględnionego w zgłoszeniu robót budowlanych

MAPA DO CELÓW PROJEKTOWYCH

skala 1:500
powiat: gorlicki
gmina: Biecz [120502_5]
obręb: Ractawice [120502_5.0007]

Ractawice, dz. 877

7.118.22.19.14
Układ wsp. poziomych "2000/21"
Układ odniesienia wysokości kronsztod 60
Sytuacja zgodna z terenem na dzień 30.06.2022r.

6640.2486.2022

sporządził: inż. Mateusz Guzik
geodeta uprawniony na podstawie świadectwa nr. 23398
wydanego przez Głównego Geodetę Kraju
38-300 Gorlice, ul. Stróżowska 156
Tel. 503-501-370, mail: guzikgeodezja@gmail.com
NIP: 738-216-28-91

<small>Podświadczam, że niniejszy dokument został opracowany w wyniku prac geodezyjnych i kartograficznych, których rezultaty zawiera opisał techniczny poświadczający. Jednocześnie informuję, że jestem świadomy odpowiedzialności karnej za złożenie fałszywego oświadczenia.</small>	
Identyfikator zgłoszenia prac geodezyjnych	6640.2486.2022
Organ służby geodezyjnej, który otrzymał zgłoszenie	Sierosła Gorlicki
Wykonawca prac geodezyjnych	Guzik Geodezja inż. Mateusz Guzik
<small>Nr oraz data sporządzenia dokumentu zawierającego wynik pozytywnej weryfikacji</small>	6640.2486.2022_35X03 09.08.2022
<small>Imię i nazwisko oraz nr uprawnień zawodowych kierownika prac</small>	GEODETA inż. Mateusz Guzik nr upr. 23398

Legenda do MPZP:
KDD - tereny dróg publicznych i wewnętrznych
ZL - obszary lasów
R - obszary rolnicze
--- - linia rozgraniczająca tereny o różnym przeznaczeniu lub różnych zasadach zagospodarowania

W zakresie mapy nie występują projektowane sieci uzbrojenia terenu.
Mapa powstała na podstawie mapy zasadniczej oraz nowego pomiaru sytuacyjno-wysokościowego.
Nie wyklucza się istnienia w terenie innych, nie wykazanych na niniejszej mapie urządzeń podziemnych, które nie były zgłoszone do inwentaryzacji, lub o których mowa brak jest informacji w instytucjach branżowych.
Nie badano Księg Wieczystych w zakresie służebności gruntowych.

JEDNOSTKA PROJEKTOWA		Projekty drogowe	
Via Ambra Sebastian Grabiński ul. Krucza 19/61, 00-525 Warszawa			
INWESTOR			
Powiat Gorlicki ul. Biecka 3 38-300 Gorlice			
NAZWA I ADRES OBIEKTU BUDOWLANEGO			
Budowa dróg dojazdowych do pól w ramach operacji pn.: Scalenie gruntów wsi Ractawice, gmina Biecz, powiat Gorlice			
TYTUŁ RYSUNKU		PROJEKT ZAGOSPODAROWANIA TERENU	
FUNKCJA BRANŻA	IMIĘ I NAZWISKO SPECJALNOŚĆ I NUMER UPRAWNIENI BUDOWLANYCH	PODPIS DATA	
PROJEKTANT branża drogowa	mgr inż. Sebastian Grabiński Uprawnienia budowlane do projektowania bez ograniczeń w specjalności drogowej nr MAZ/0014/PWBD/18	01.08.2023r.	
SPRAWDZAJĄCY branża drogowa	mgr inż. Andrzej Duliński Uprawnienia budowlane do projektowania bez ograniczeń w specjalności drogowej nr MAZ/0012/PWBD/18	01.08.2023r.	
SPORZĄDZIŁA	mgr inż. Anna Winckiewicz	01.08.2023r.	
SKALA RYS.	1:500	NR RYS.	2
		ARKUSZ	

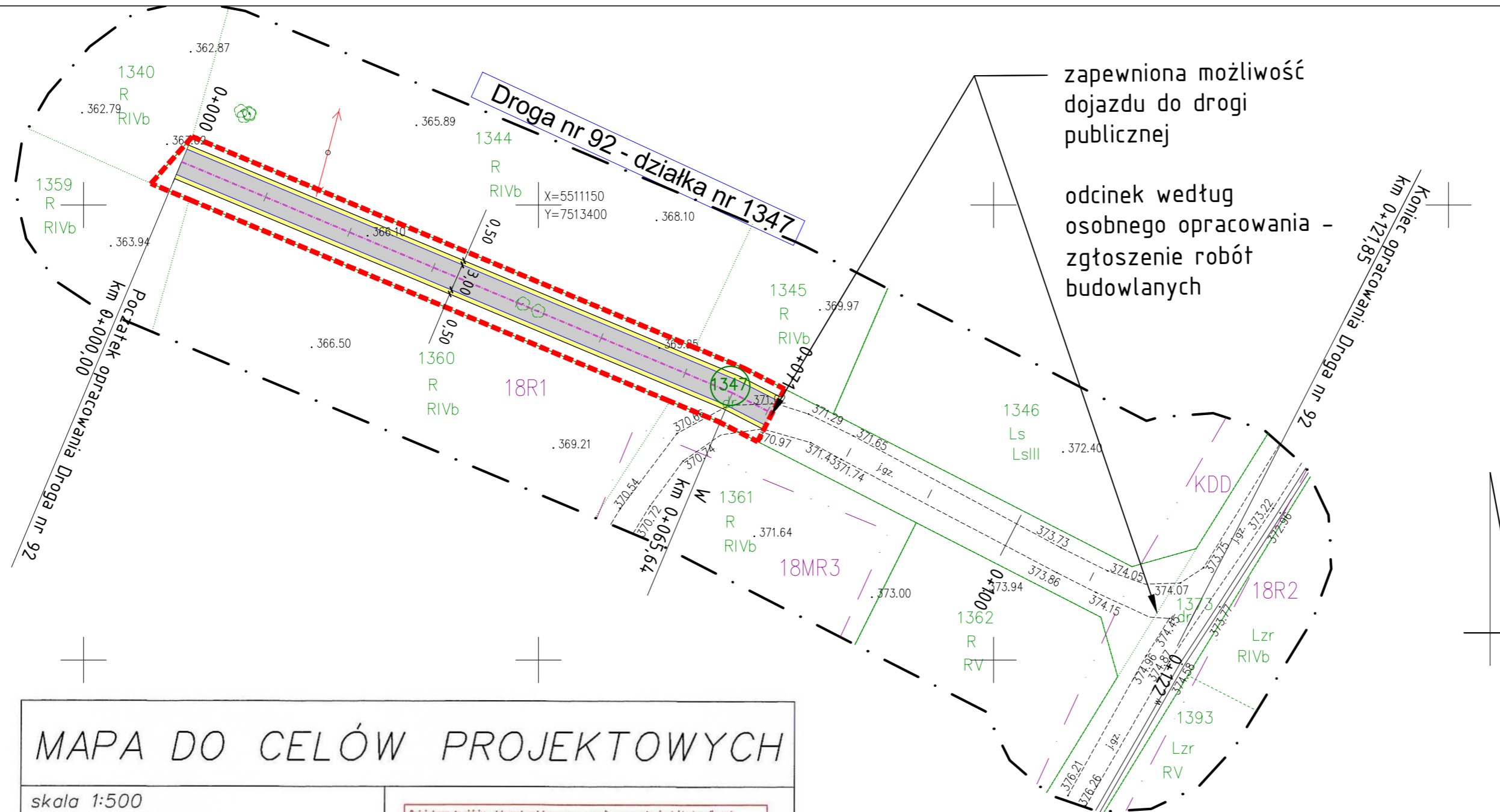

zapewniona możliwość dojazdu do drogi publicznej

odcinek według osobnego opracowania - zgłoszenie robót budowlanych

MAPA DO CELÓW PROJEKTOWYCH

skala 1:500
 powiat: gorlicki
 gmina: Biecz [120502_5]
 obręb: Raclawice [120502_5.0007]
 Raclawice, dz. 1347
 7.118.22.19.3.4
 Układ wsp. poziomych "2000/21"
 Układ odniesienia wysokości kronsztad 60
 Sytuacja zgodna z terenem na dzień 30.06.2022r.
 6640.2487.2022
sporządził: inż. Mateusz Guzik
 geodeta uprawniony na podstawie świadectwa nr. 23398
 wydanego przez Głównego Geodetę Kraju
 38-300 Gorlice, ul. Stróżowska 156
 Tel. 503-501-370, mail: guzikgeodezja@gmail.com
 NIP: 738-216-28-91

<i>Podświadczam, że niniejszy dokument został opracowany w wyniku prac geodezyjnych i kartograficznych, których rezultaty zawiera aparat techniczny pożytymnie zweryfikowany. Jednocześnie informuję, że jestem świadomy odpowiedzialności karnej za złożenie fałszywego oświadczenia.</i>	
Identyfikator zgłoszenia prac geodezyjnych	6640.2487.2022
Organ służby geodezyjnej, który otrzymał zgłoszenie	Starosta Gorlicki
Wykonawca prac geodezyjnych	Guzik Geodezja inż. Mateusz Guzik
Nr oraz data sporządzenia dokumentu zawierającego wyniki pozylanyj weryfikacji	6640.2487.2022_35127 10.08.2022
Imię i nazwisko oraz nr uprawnień zawodowych klarambia prac	GEODETA inż. Mateusz Guzik nr upr. 23398

Legenda do MPZP:
 KDD – tereny dróg publicznych i wewnętrznych
 MR3 – tereny zabudowy zagrodowej, mieszkaniowej jednorodzinnej i rekreacyjnej
 ZL – obszary lasów
 R – obszary rolnicze
 — linia rozgraniczająca tereny o różnym przeznaczeniu lub różnych zasadach zagospodarowania

W zakresie mapy nie występują projektowane sieci uzbrojenia terenu.
 Mapa powstała na podstawie mapy zasadniczej oraz nowego pomiaru sytuacyjno-wysokościowego.
 Nie wyklucza się istnienia w terenie innych, nie wykazanych na niniejszej mapie urządzeń podziemnych, które nie były zgłoszone do inwentaryzacji, lub o których mowa brak jest informacji w instytucjach branżowych.
 Nie badano Ksi?g Wieczystych w zakresie s?u?ebno?ci gruntowych.

LEGENDA: DROGA NR 92		
	GRANICA OPRACOWANIA	
	DZIAŁKI OBJĘTE INWESTYCJĄ	
	PROJ. NAWIERZCHNIA JEZDNI	
	PROJ. POBOCZE	
	PROJ. KRAWĘDZ POBOCZA	
	PROJ. KRAWĘDZ JEZDNI	
JEDNOSTKA PROJEKTOWA Via Ambra Sebastian Grabiński ul. Krucza 19/61, 00-525 Warszawa		
INWESTOR Powiat Gorlicki ul. Biecka 3 38-300 Gorlice		
NAZWA I ADRES OBIEKTU BUDOWLANEGO Budowa dróg dojazdowych do pól w ramach operacji pn: Scalenie gruntów wsi Raclawice, gmina Biecz, powiat Gorlice		
TYTUŁ RYSUNKU	PROJEKT ZAGOSPODAROWANIA TERENU	
FUNKCJA BRANŻA	IMIE I NAZWISKO SPECJALNOŚĆ I NUMER UPRAWNIEN BUDOWLANECH	PODPIS DATA
PROJEKTANT branża drogowa	mgr inż. Sebastian Grabiński Uprawnienia budowlane do projektowania bez ograniczeń w specjalności drogowej nr MAZ/0014/PWBD/18	01.08.2023r.
SPRAWDZAJĄCY branża drogowa	mgr inż. Andrzej Duliński Uprawnienia budowlane do projektowania bez ograniczeń w specjalności drogowej nr MAZ/0012/PWBD/18	01.08.2023r.
SPORZĄDZIŁA	mgr inż. Anna Winckiewicz	
SKALA RYS. 1:500	NR RYS. 2	ARKUSZ 7