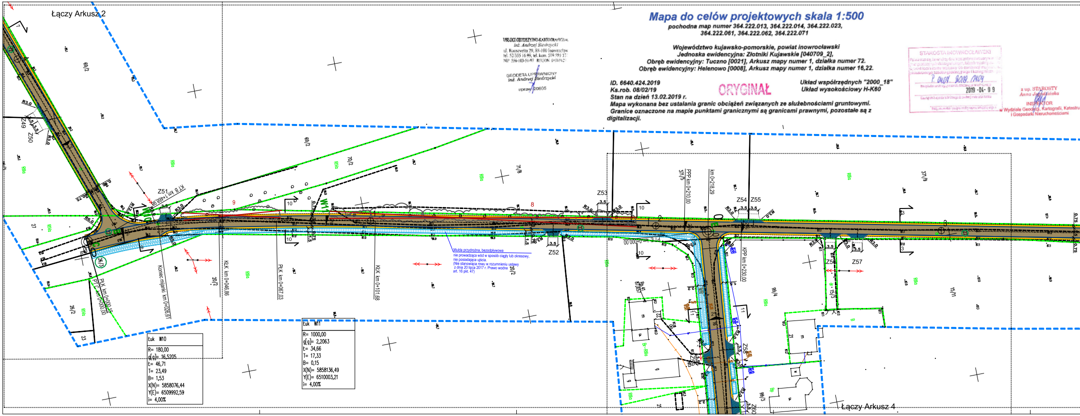
Łączy Arkusz 2
Łączy Arkusz 4
69/2
70/2
71/8
20/2
27
26/2
26/3
23
371/5
371/9
99/4
99/3
15/1
15/3
Z49
Z50
Z51
Z52
Z53
Z54
Z55
Z56
Z57
W10
W11
KT B km 1+486,36
Koniec mijanki km 0+026,61
PLK km 0+000,15
PT P km 0+000,00
KŁK km 0+046,86
PŁK km 0+067,03
KŁK km 0+101,68
PPP km 0+210,00
km 0+218,29
KPP km 0+230,00
R3.0
R6.0
3.5
RIIIa
RIVa
RIVb
B
Bi-RIIIb
Ba-RIIIb
9
8
10
11
12
13
m
Mulda przydrożna, bezodpływowa
nie prowadząca wód w sposób ciągły lub okresowy,
nie posiadająca ujścia.
(Nie stanowiąca rowu w rozumnieniu ustawy
z dnia 20 lipca 2017 r. Prawo wodne
art. 16 pkt. 47)

Mapa do celów projektowych skala 1:500

pochodna map numer 364.222.013, 364.222.014, 364.222.023, 364.222.061, 364.222.062, 364.222.071

Województwo kujawsko-pomorskie, powiat inowrocławski
Jednoska ewidencyjna: Złotniki Kujawskie [040709_2],
Obręb ewidencyjny: Tuczno [0021], Arkusz mapy numer 1, działka numer 72.
Obręb ewidencyjny: Helenowo [0008], Arkusz mapy numer 1, działka numer 16,22.

ID. 6640.424.2019
Ks.rob. 08/02/19
Stan na dzień 13.02.2019 r.
Mapa wykonana bez ustalania granic obciążeń związanych ze służebnościami gruntowymi.
Granice oznaczone na mapie punktami granicznymi są granicami prawnymi, pozostałe są z digitalizacji.

ORYGINAŁ

Układ współrzędnych "2000_18"
Układ wysokościowy H-K60

USŁUGI GEODEZYJNO-KARTOGRAFICZNE
inż. Andrzej Biedrzycki
ul. Roosevelta 29, 88-100 Inowrocław
tel. 52/355 16 99, tel. kom. 509 593 17
NIP 556-103-51-97 REGON 093191

GEODETA UPRAWNIONY
inż. Andrzej Biedrzycki
upraw. 20805

STAROSTA INOWROCŁAWSKI
P. 0401. 9018. 1404
2019 -04- 09

z up. STAROSTY
Anna Jendzińska
INSPEKTOR
w Wydziale Geodezji, Kartografii, Katastru
i Gospodarki Nieruchomościami

Łuk W10
R= 180,00
g[g]= 16,5205
ł= 46,71
T= 23,49
B= 1,53
X(N)= 5858076,44
Y(E)= 6509992,59
i= 4,00%

Łuk W11
R= 1000,00
g[g]= 2,2063
ł= 34,66
T= 17,33
B= 0,15
X(N)= 5858136,49
Y(E)= 6510003,21
i= 4,00%

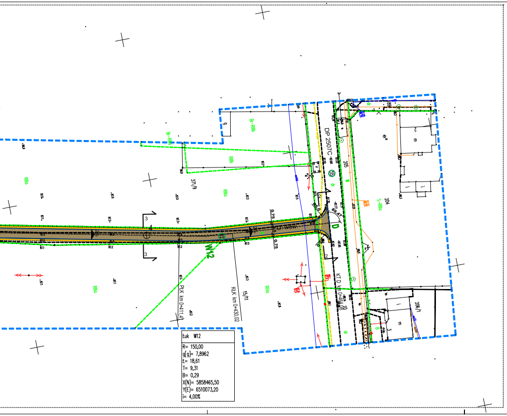
DP 2507C
205
204
S-RIIIa
371/9
15/11
206/1
W12
D
89,47°
R6,0
0,75
55
PŁK km 0+411,41
KŁK km 0+430,02
KTD km 0+464,08
RIIIa
Br-RIIIa

Łuk W12

R= 150,00
g[g]= 7,8962
Ł= 18,61
T= 9,31
B= 0,29
X(N)= 5858465,50
Y(E)= 6510073,20
i= 4,00%

Rysunek sporządzony na kopi mapy do celów projektowych
opracowanej w technologii numerycznej
na podstawie pierworysu mapy zasadniczej
wykonanej w ramach robót geodezyjnych i przyjętej do zasobu.

Potwierdzam
zgodność kopii mapy do celów projektowych z oryginałem
zgodnie z §8 ust.1 rozporządzenia
Ministra Transportu, Budownictwa i Gospodarki Morskiej
z dnia 25 kwietnia 2012 w sprawie
szczegółowego zakresu i formy projektu budowlanego
(Dz. U. z 2012r. poz. 462 z późń. zm.)

Projektant *(Branża drogowa)*	**mgr inż. Andrzej Piasecki** [redacted]	

LEGENDA

▬	**Projektowana nawierz. jezdni z betonu asfaltowego**
▬	**Pobocza z kruszywa łamanego**
▬	**Nawierzchnia zjazdów z betonu asfaltowego**
▤	**Muldy przydrożne gł. 60cm**
▤	**Muldy przydrożne gł. 30cm**
───	**Zarys krawędzi jezdni**
- - - -	**Zarys krawędzi pobocza**
- - - -	**Zarys krawędzi zjazdów**
1 ⊗	**Drzewa do wycinki**
1 ⊙	**Drzewa inwentaryzacja**
— — · —	**Granica terenu na którym bedzie realizowana inwestycja**

Zakład Inżynierii Komunikacyjnej
Andrzej Piasecki
ul. Kopernika 5/71, 88-100 Inowrocław

Obiekt	**Przebudowa ulicy Średniej w Tucznie.**
Tytuł opracowania:	**Plan sytuacyjny ark. 3**

Projektant **mgr inż. Andrzej Piasecki** [redacted]	Branża	**Drogowa**
	Skala	**1:500**
	Nr rysunku	**2.3**
	Data	**08.2019**

✗ 10	**Drzewa do wycinki**
✗ 11	**Drzewa do wycinki wg odrębnej decyzji**