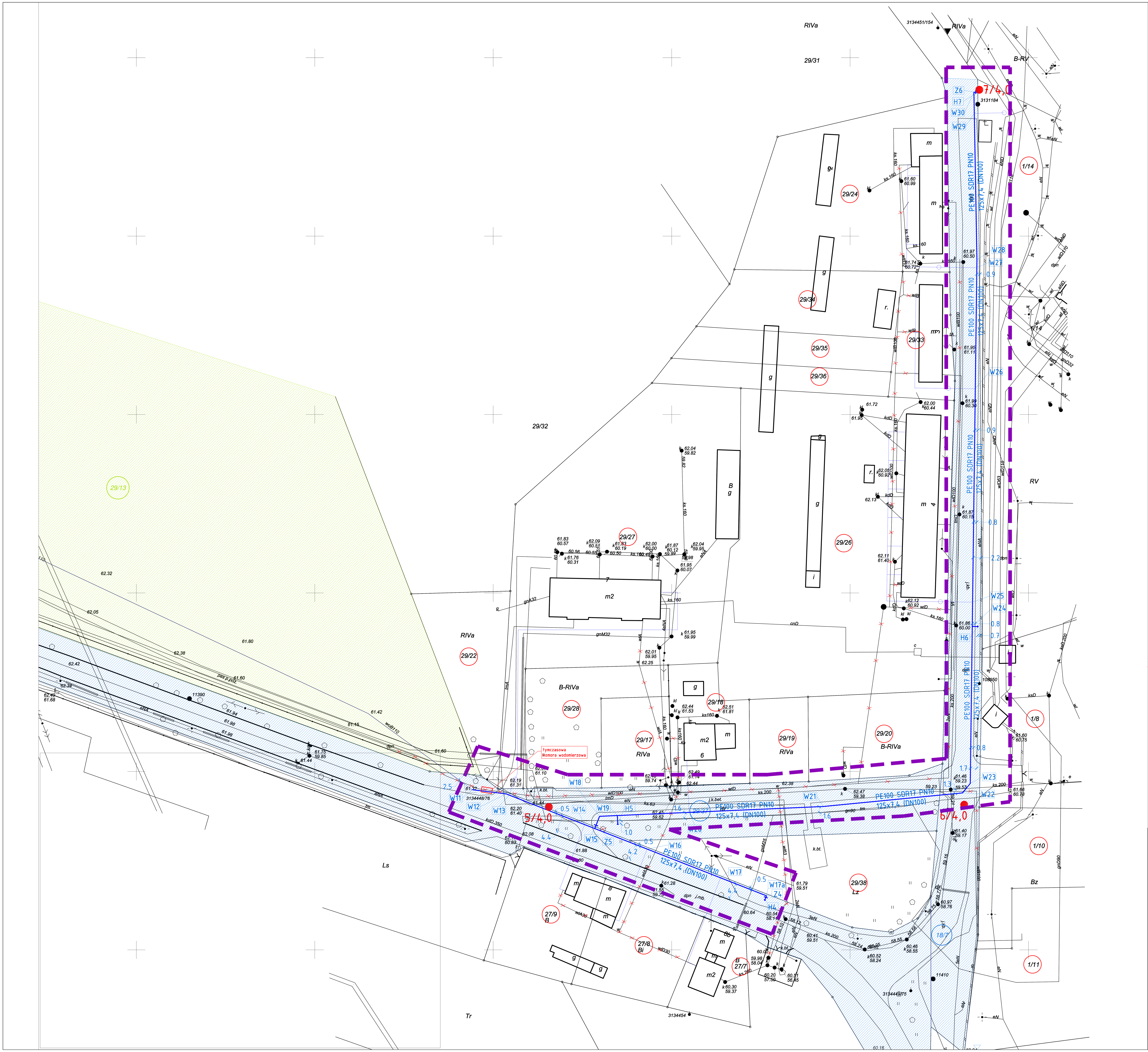

ZMIANY:
1. Na sieci planuje się zabudowę tymczasowej komora wodomierzowa zabudowanej do czasu uruchomienia II etapu real;izacji tzn. odcinka pomiędzy węzłami W1-W11

LEGENDA:

- zakres opracowania
- działki drogowe objęte zakresem opracowania
- działki objęte zakresem opracowania – sieć
- proj. sieć wodociągowa
- W11–W30 proj. sieć wodociągowa
- 2/4,0 ● lokalizacja oraz głębokość otworu badawczego
- istn. sieć wodociągowa podlegająca likwidacji lub wyłączeniu

UWAGA!
WYKONAWCY I PODWYKONAWCY ZOBOWIĄZANI SĄ DO SPRAWDZENIA PROJEKTU, A W SZCZEGÓLNOŚCI WYMIARÓW PRZED PRZYSTĄPIENIEM DO PRAC BUDOWLANYCH

ROZPOWSZECHNIANIE NINIEJSZEGO OPRACOWANIA, JAK TEŻ JEGO FRAGMENTÓW W TYM KONCEPCJI, WYKONANYCH RYSUNKÓW, A PONADTO UMIESZCZANIE W SYSTEMACH DANYCH ZA WYJĄTKIEM WŁAŚCIWYCH ORGANÓW ADMINISTRACJI PRZEKAZYWANIE W JAKIEJKOLWIEK FORMIE ZMIAN BEZ ZGODY AUTORA JEST ZABRONIONE I PODLEGA ODPOWIEDZIALNOŚCI KARNEJ Z MOCY ART. 116,117,118 USTAWY Z DNIA 14 LUTEGO 1994R, O PRAWIE AUTORSKIM I PRAWACH POKREWNYCH. (DZ. U.NR 24 POZ.83 Z DNIA 1994R)

Jednostka projektowa
AKPRO Biuro Inżynieryjno-Projektowe
ul. M.Dąbrowskiej 4
PL 62-050 Mosina
tel./fax: +48 61 813 29 67
tel. kom.: +48 695 146 341
e-mail: biuro@akpro.pl
www.akpro.pl

INWESTYCJA	Budowa sieci wodociągowej	
INWESTOR	GMINA MOSINA pl. 20 Października 1 62-050 Mosina	
OBIEKT	SIEĆ WODOCIĄGOWA sieć: 28, 29/5, 29/12, 29/10, 29/37,18/7 obręb: Sowiniec, ark.: 1, gm. Mosina	
ZESPÓŁ PROJEKTOWY	IMIĘ I NAZWISKO NR UPRAWNIEŃ	PODPIS
PROJEKTOWAŁ:	mgr inż. Agnieszka Kurowska WKP/0272/POOS/04	
OPRACOWAŁ:	mgr inż. Małgorzata Widomska	
OPRACOWAŁ:		
TREŚĆ RYS.	**Mapa stanu prawnego cz. 2/2- Projekt sieci wodociągowej**	

DATA	09.2020		NR RYSUNKU NR REWIZJI
BRANŻA	STADIUM	SKALA	
IS	PBZ	1:500	IS02B/01