Świadomy odpowiedzialności karnej za złożenie fałszywego oświadczenia. Oświadczam, że operat techniczny zawierający rezultaty prac geodezyjnych w wyniku których powstał niniejszy dokument uzyskał pozytywny wynik weryfikacji.	
Identyfikator zgłoszenia prac geodezyjnych	GVIK.4020.1.1133.2023
Organ służby geodezyjnej, który otrzymał zgłoszenie prac geodezyjnych	Starosta Świdnicki Ul. M. Skłodowskiej-Curie 7 58-100 Świdnica
Wykonawca prac geodezyjnych	GEOMAP Usługi Geodezyjne i Kartograficzne Artur Cierlik ul. Perłowa 12/4, 59-300 Lubin NIP: 692-143-77-52
Data i numer sporządzenia dokumentu potwierdzającego wynik pozytywnej weryfikacji	PROTOKÓŁ: GVIK.4020.1.1133.2023_27530 z dnia: 20.09.2023
Imię i nazwisko oraz nr uprawnień zawodowych kierownika prac	ARTUR CIERLIK GEODETA UPRAWNIONY DO ŚWIADCZENIA USŁUG GEODEZYJNYCH I KARTOGRAFICZNYCH zaświadczenie Nr 18605 z dn. 16.11.2002 r. wydane przez GGK-Warszawa 59-300 Lubin, ul. Perłowa 12/4 tel. 663 899 990 Artur Cierlik, nr upr. 18605

„GEOMAP"
Usługi Geodezyjne i Kartograficzne
Artur Cierlik
59-300 Lubin, ul. Perłowa 12/4
NIP 692-143-77-52, tel. 663 899 990

ARTUR CIERLIK
GEODETA UPRAWNIONY DO ŚWIADCZENIA
USŁUG GEODEZYJNYCH I KARTOGRAFICZNYCH
zaświadczenie Nr 18605 z dn. 16.11.2002 r.
wydane przez GGK-Warszawa
59-300 Lubin, ul. Perłowa 12/4
tel. 663 899 990

MAPA DO CELÓW PROJEKTOWYCH

Skala 1:500

Oznaczenie kancelaryjne zgłoszenia pracy geodezyjnej: GKIV.4020.1.1133.2023
Jednostka ewidencyjna: 021904_5 Jaworzyna Śląska
Obręb ewidencyjny: 0009 Piotrowice Świdnickie
Działka: 1216
Sekcja mapy: 5.145.33.24.4.4; 5.145.33.25.3.3; 5.145.33.25.3.4; 5.145.33.25.3.2; 5.145.33.24.4.2
Układ współrzędnych: "2000"
Poziom odniesienia: PL-EVRF2007-NH
Oznaczenie granic obszaru, który był przedmiotem aktualizacji

Granice działek i użytki gruntowe zgodne z mapą ewidencyjną. Nie ustalono służebności gruntowych.
Opracowanie planistyczne: Uchwała nr XLIII/26/10 Rady Miejskiej w Jaworzynie Śląskiej
Wkreślone elementy MPZP nie zwalniają projektanta od przeanalizowania jego treści opisowej i graficznej.
Nie wyklucza się istnienia w terenie innych urządzeń podziemnych, które nie zostały odnalezione podczas pomiaru aktualizacyjnego.
UDP: brak
Data opracowania mapy: 20.09.2023

5 KDD-teren dróg publicznych-droga dojazdowa
KDW-teren dróg wewnętrznych
1KDZ- teren dróg publicznych- droga zbiorcza
7MNU-teren zabudowy mieszanej-mieszkaniowej oraz usługowo-gospodarczej
2 MW- teren zabudowy mieszkaniowej wielorodzinnej
7 MN- teren zabudowy mieszkaniowej jednorodzinnej
1US- teren sportu, rekreacji i wypoczynku

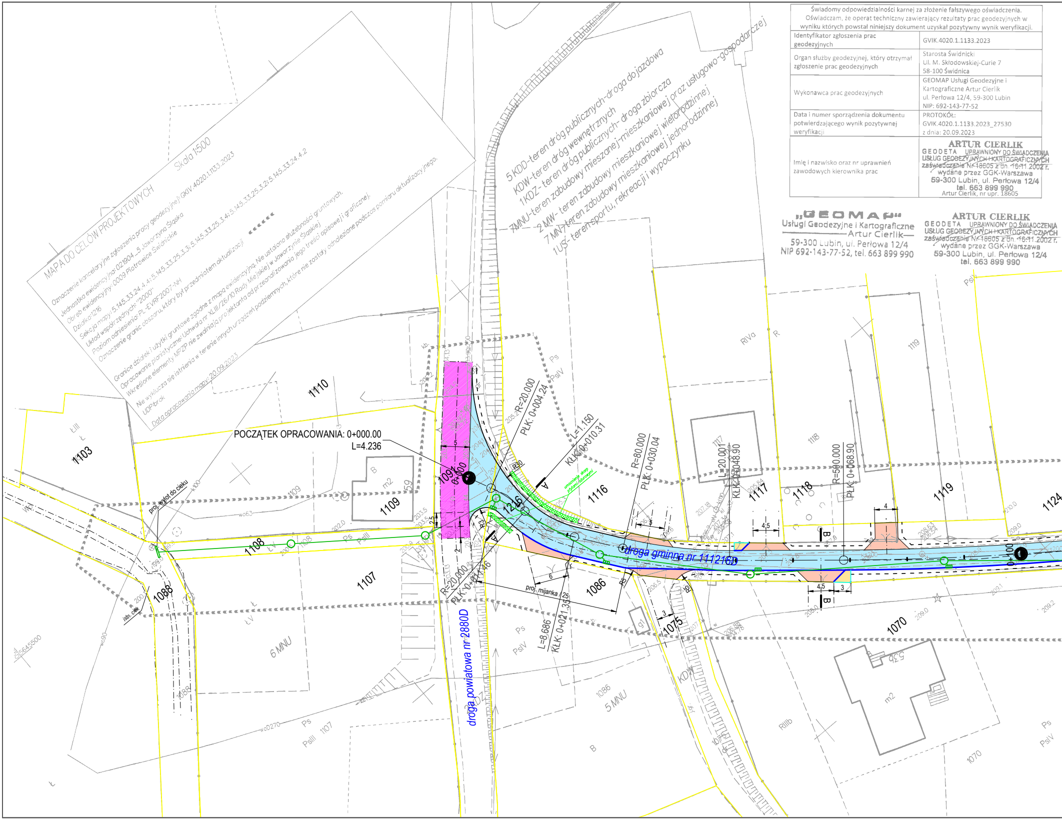
POCZĄTEK OPRACOWANIA: 0+000.00
L=4.236
0+000
1097
R=20.000
PŁK: 0+004.24
L=1.150
KŁK: 0+010.31
R=80.000
PŁK: 0+030.04
L=20.001
KŁK: 0+048.90
R=500.000
PŁK: 0+068.90
R=20.000
PŁK: 0+017.46
L=8.686
KŁK: 0+021.35
proj. mijanka / 25
umocnienie skarp płytami ażurowymi
R30
R3
R5
A
B
4,5
4
3
6
5
2,5
2
droga gminna nr 111216D
droga powiatowa nr 2880D
0+100
proj. wylot do cieku
istn. ciek
1103
1110
1109
1108
1107
1088
1216
1116
1117
1118
1119
1124
1086
1075
1070
6 MNU
5 MNU
KDW
Ps
PsIV
PsIII
RIVa
RIIIb
ŁIII
Ł
ŁV
B
R
m2
535

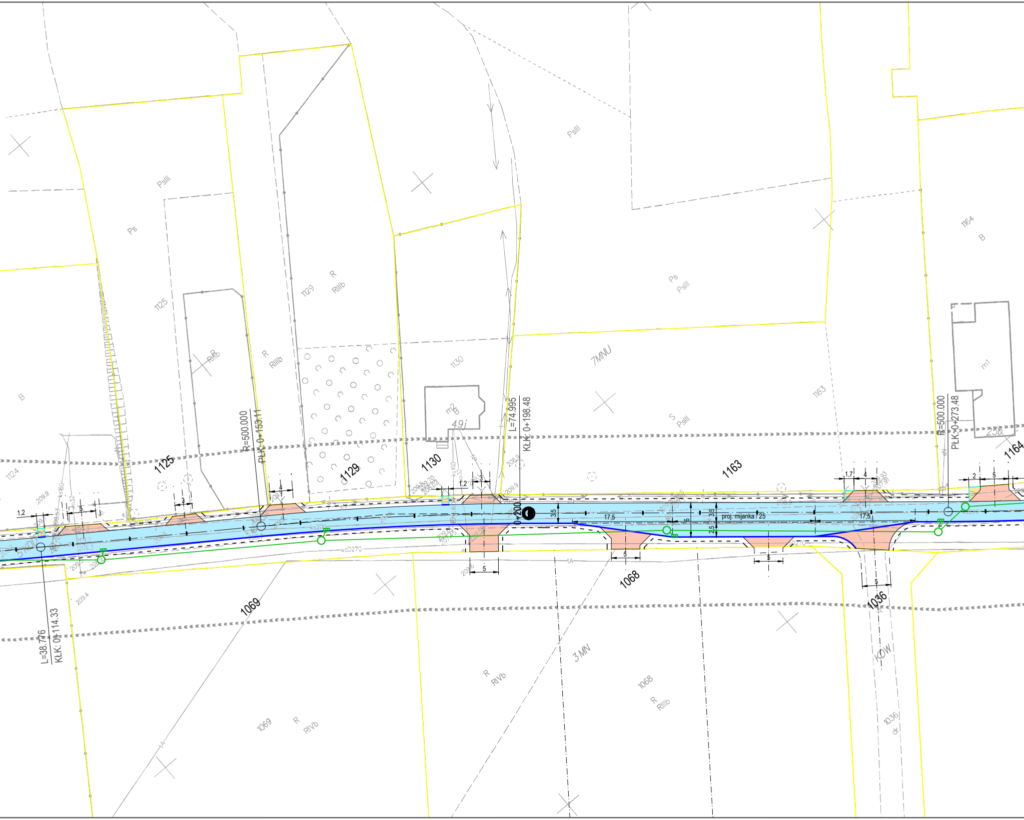
PsIII
Ps
B
1124
1125
1129
R
RIIIb
R
RIIb
1130
m2
B
49j
7MNU
Ps
PsIII
1163
S
PsIII
1164
B
m1
256
R=500.000
PŁK: 0+153.11
L=74.995
KŁK: 0+198.48
R=500.000
PŁK: 0+273.48
L=38.776
KŁK: 0+114.33
0+200
proj. mijanka 25
17,5
17,5
3,5
3,5
2,5
1,2
1,2
1,7
5
4
3
2
5KDD
woD270
tA
eN
1069
1068
1036
3MN
KDW
R
RIVb
1069
R
RIVb
1068
R
RIIIb
1036
dr

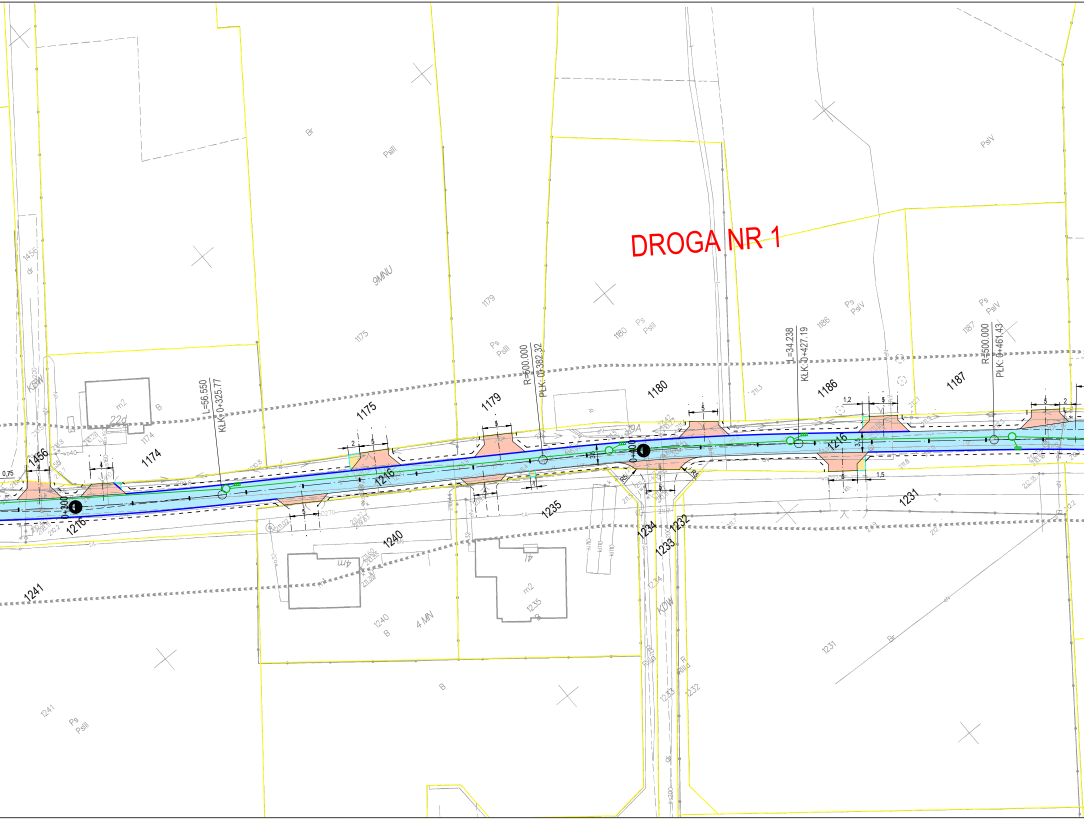
DROGA NR 1
L=56.550
KŁK:0+325.77
R=500.000
PŁK: 0+382.32
L=34.238
KŁK:0+427.19
R=500.000
PŁK: 0+461.43
0+300
0+400
1216
1456
1174
1175
1179
1180
1186
1187
1231
1232
1233
1234
1235
1240
1241
9MNU
4 MN
KDW
Ps
PsIII
PsIV
Br
B
m2
22d
4m
0,75
1,2
1,5
2
3,5
4
5
R5

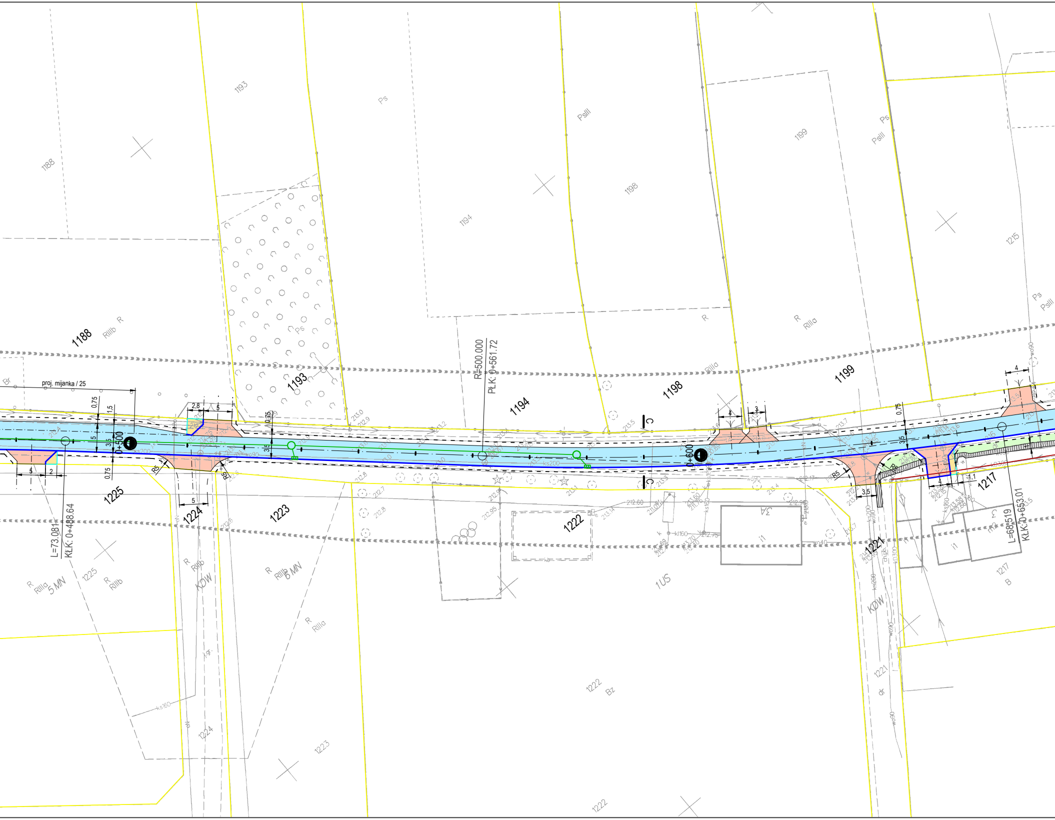
1188
RIIIb R
1193
Ps
1194
1198
PsIII
1199
Ps
PsIII
1215
R
RIIIa
proj. mijanka / 25
R=500.000
PŁK: 0+561.72
0+500
0+600
0,75
1,5
5
3,5
2,8
R5
L=73.081
KŁK: 0+488.64
L=68.519
KŁK:0+653.01
1225
1224
1223
1222
1221
1217
R
RIIIa
5 MN
R
RIIIb
KDW
R
RIIIb
6 MN
1US
3A
i1
Bz
dr
B
ks200
wo90
ks160
kl160
kd300
wo40
212.8
212.7
213.0
213.5
213.7

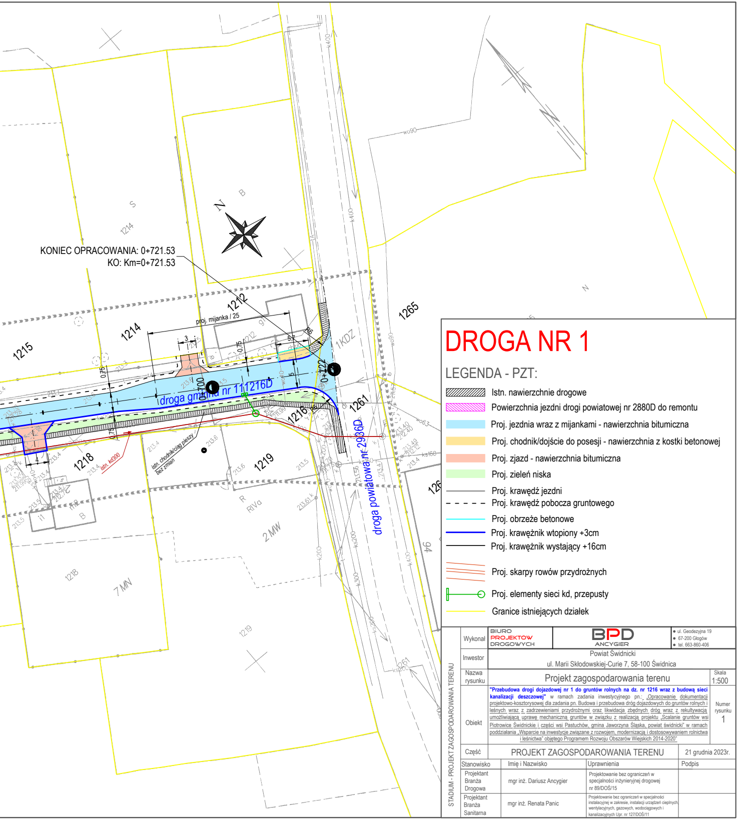
KONIEC OPRACOWANIA: 0+721.53
KO: Km=0+721.53
N
S
B
1214
1215
1212
1265
1261
1216
1218
1219
1KDZ
proj. mijanka / 25
3
5,7
0,75
0.75
R6
5
4
0+722
0+700
droga gminna nr 111216D
droga powiatowa nr 2936D
istn. kd300
istn. chodnik/ciąg pieszy bez zmian
R
RIVa
2 MW
7 MN
94
wo90
k400
ks200
k300

DROGA NR 1

LEGENDA - PZT:

▨	Istn. nawierzchnie drogowe
▨	Powierzchnia jezdni drogi powiatowej nr 2880D do remontu
🟦	Proj. jezdnia wraz z mijankami - nawierzchnia bitumiczna
🟨	Proj. chodnik/dojście do posesji - nawierzchnia z kostki betonowej
🟥	Proj. zjazd - nawierzchnia bitumiczna
🟩	Proj. zieleń niska
───	Proj. krawędź jezdni
- - -	Proj. krawędź pobocza gruntowego
───	Proj. obrzeże betonowe
───	Proj. krawężnik wtopiony +3cm
───	Proj. krawężnik wystający +16cm
═══	Proj. skarpy rowów przydrożnych
├──○	Proj. elementy sieci kd, przepusty
───	Granice istniejących działek

STADIUM - PROJEKT ZAGOSPODAROWANIA TERENU

Wykonał	BIURO PROJEKTÓW DROGOWYCH	BPD ANCYGIER	● ul. Geodezyjna 19 ● 67-200 Głogów ● tel. 663-860-406
Inwestor	Powiat Świdnicki ul. Marii Skłodowskiej-Curie 7, 58-100 Świdnica		
Nazwa rysunku	Projekt zagospodarowania terenu		Skala 1:500
Obiekt	**"Przebudowa drogi dojazdowej nr 1 do gruntów rolnych na dz. nr 1216 wraz z budową sieci kanalizacji deszczowej"** w ramach zadania inwestycyjnego pn.: „Opracowanie dokumentacji projektowo-kosztorysowej dla zadania pn. Budowa i przebudowa dróg dojazdowych do gruntów rolnych i leśnych wraz z zadrzewieniami przydrożnymi oraz likwidacja zbędnych dróg wraz z rekultywacją umożliwiającą uprawę mechaniczną gruntów w związku z realizacją projektu „Scalanie gruntów wsi Piotrowice Świdnickie i części wsi Pastuchów, gmina Jaworzyna Śląska, powiat świdnicki" w ramach poddziałania „Wsparcie na inwestycje związane z rozwojem, modernizacją i dostosowywaniem rolnictwa i leśnictwa" objętego Programem Rozwoju Obszarów Wiejskich 2014-2020"		Numer rysunku 1
Część	PROJEKT ZAGOSPODAROWANIA TERENU		21 grudnia 2023r.

Stanowisko	Imię i Nazwisko	Uprawnienia	Podpis
Projektant Branża Drogowa	mgr inż. Dariusz Ancygier	Projektowanie bez ograniczeń w specjalności inżynieryjnej drogowej nr 89/DOŚ/15	
Projektant Branża Sanitarna	mgr inż. Renata Panic	Projektowanie bez ograniczeń w specjalności instalacyjnej w zakresie, instalacji urządzeń cieplnych, wentylacyjnych, gazowych, wodociągowych i kanalizacyjnych Upr. nr 127/DOŚ/11	