

Rys. E-1 – Instalacja oświetlenia
skala 1:100

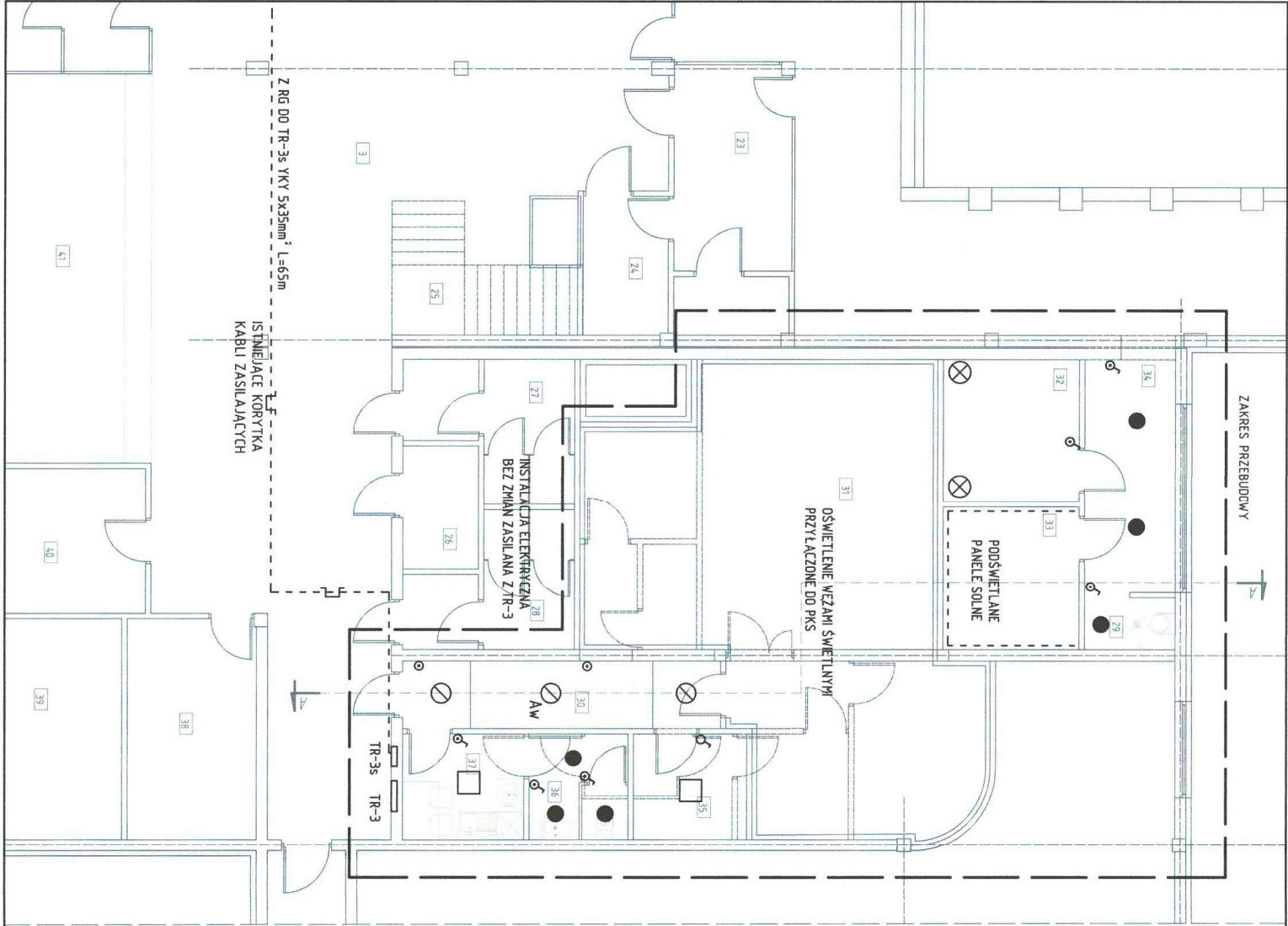

WYKAZ POM. ISTNIEJĄCYCH PARTERU BEZ ZMIAN			
Nr pom.	Nazwa pomieszczenia	Rodzaj posadzki	Wysokość w świetle użytkowa [m]
1-28/38-40	RAZEM ISTNIEJĄCY PARTER BEZ ZMIAN		1711,03

WYKAZ POM. PRZEBUDOWY PARTERU			
Nr pom.	Nazwa pomieszczenia	Rodzaj posadzki	Wysokość w świetle użytkowa [m]
29	Strefa schładzania ciała	pl. ceram.	2,42
30	Korytarz	pl. ceram.	3,00
31	Komnata solna	posadzka solna	3,00
32	Sauna fińska	deska podłogowa	2,50
33	Sauna solna	deska podłogowa	2,50
34	Korytarz	wykładzina PCV	2,70
35	Pom. gospodarcze	pl. ceram.	3,00
36	Łazienka	pl. ceram.	3,00
37	Pom. socjalne	wykładzina PCV	3,00
RAZEM PRZEBUDOWA PARTERU			121,98
OGÓŁEM PARTER PO PRZEBUDOWIE			1833,01

OPRAWY:

- - DW218 IP44
- - D225 2x26H
- - K418 D-0
- AW - OPRAWA AWARYJNA 2h

 DOBRY PROJEKT <i>małgorzata Al. Kuczyńska-Gawron</i> biuro@dobryprojekt.net www.dobryprojekt.net		INWESTOR: Gmina Sołec Kujawski ul. 23 stycznia 7 86-050 Sołec Kujawski		LOKALIZACJA: dz. nr 682/8 ul. gen. Stefana Romeckiego "Grota" 3 w Sołcu Kujawskim		studium p.w. branda ELEKT. regestr P29/19					
FUNKCJA:	IMI I NAZWISKO	NR UPRAWNIENI	DATA								
PROJEKT:	inż. Andrzej Bambrówicz	AUB-KZ-7210/119/90 <small>opracowanie w oparciu o plan i rysunek techniczny</small>	25.11.2019r.								
INSTALACJA OŚWIETLENIA		skala 1:100	Nr rys. E-1								

Rys. E-2 - Instalacja gniazd wtykowych
i puszek przyłączeniowych
skala 1:100

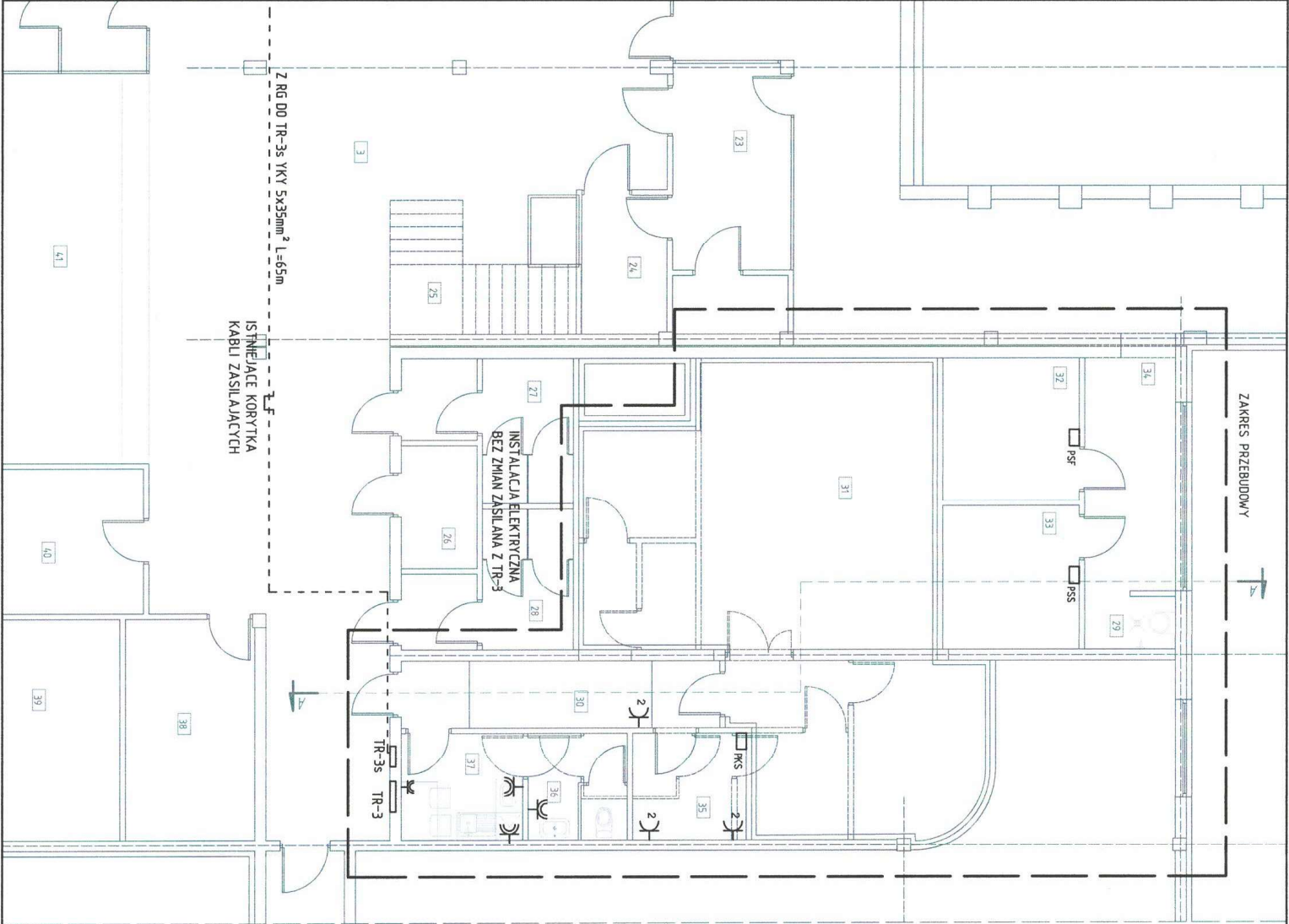

WYKAZ POM. ISTNIEJĄCYCH PARTERU BEZ ZMIAN				
Nr pom.	Nazwa pomieszczenia	Rodzaj posadzek	Wysokość w świetle [m]	Powierzchnia użytkowa [m²]
RAZEM ISTNIEJĄCY PARTER BEZ ZMIAN			1711.03	
1-28/38-40				
WYKAZ POM. PRZEBUDOWY PARTERU				
Nr pom.	Nazwa pomieszczenia	Rodzaj posadzek	Wysokość w świetle [m]	Powierzchnia użytkowa [m²]
29	Strefa schładzania ciała	pl. ceram.	3.00	2.42
30	Korytarz	pl. ceram.	3.00	10.46
31	Komnata solna	posadzka płytowa	3.00	64.56
32	Sauna fińska	deska podłogowa	2.5000	8.89
33	Sauna solna	deska podłogowa	2.50	8.20
34	Korytarz	wykładana PCV	2.70	10.36
35	Pom. gospodarcze	pl. ceram.	3.00	5.85
36	Łazienka	pl. ceram.	3.00	4.97
37	Pom. socjalne	wykładana PCV	3.00	6.27
RAZEM PRZEBUDOWA PARTERU				121.98
OGÓŁEM PARTER PO PRZEBUDOWIE				1833.01

		PRZEBUDOWA CZĘŚCI POMIESZCZEŃ KRYTEJ PL. WYALINI W SOŁCU KUJAWSKIM	
INWESTOR:		Gmina Sołec Kujawski	
ul. 23 stycznia 7		86-050 Sołec Kujawski	
bur@dobryprojekt.net		www.dobryprojekt.net	
FUNKCJA		NR UPRAWNIEN	
PROJEKT		AUB-KZ-7210/119/90	
Andrzej Bombowicz		uprawnienia do projektowania z ograniczeniem w spec. arch. i urządzeń elek.	
LOKALIZACJA:		ul. gen. Stefana Roweckiego	
dz. nr 682/8		"Grótna" 3 w Sołcu Kujawskim	
stadium P.W.		branża ELEKT.	
projekt P29/19		DATA	
25.11.2019r.		Nr rys. E-2	

Rys. E-3 – Instalacja teletechniczna
skala 1:100

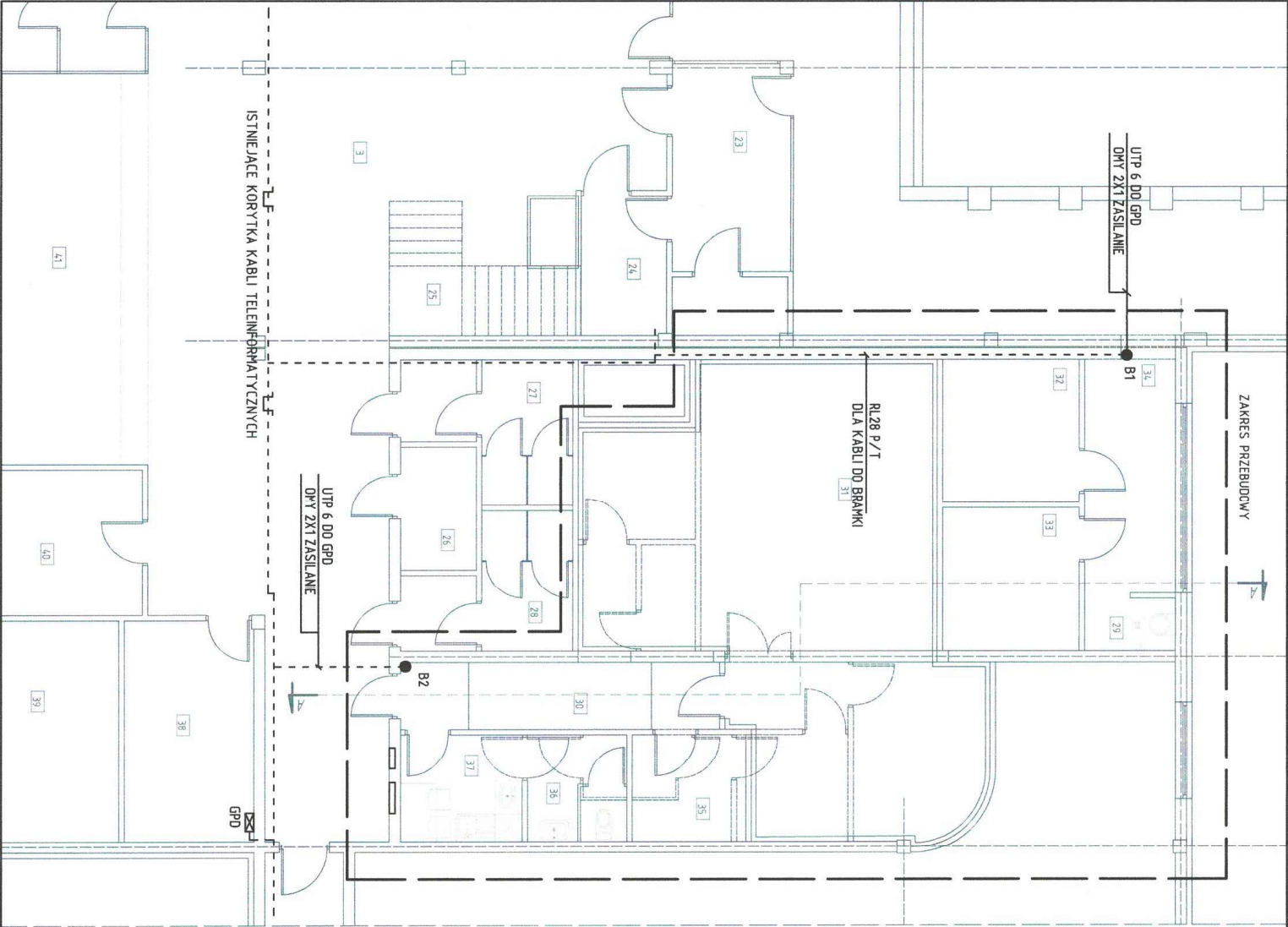

WYKAZ POM. ISTNIEJĄCYCH PARTERU BEZ ZMIAN			
Nr pom.	Nazwa pomieszczenia	Rodzaj posadki	Wysokość w świetle użytkowa [m]
RAZEM ISTNIEJĄCY PARTER BEZ ZMIAN			
1711.03			

WYKAZ POM. PRZEBUDOWY PARTERU			
Nr pom.	Nazwa pomieszczenia	Rodzaj posadki	Wysokość w świetle użytkowa [m]
29	Strefa schodzenia całego	pl. ceram.	2.42
30	Korytarz	pl. ceram.	3.00
31	Komnata solna	posadzka solna	3.00
32	Sauna fińska	deska podłogowa	2.5000
33	Sauna solna	deska podłogowa	2.50
34	Korytarz	wykładzina PCV	2.70
35	Fon gospodarcza	pl. ceram.	3.00
36	Łazienka	pl. ceram.	3.00
37	Fon socjalne	wykładzina PCV	3.00
RAZEM PRZEBUDOWA PARTERU			
OGÓŁEM PARTER PO PRZEBUDOWIE			
1833.01			

			
DOBRY PROJEKT siedziba: Al. Wolności 10 biuro: ul. Wolności 10			
biuro@dobryprojekt.net www.dobryprojekt.net			
PRZEBUDOWA CZĘŚCI POMIESZCZEŃ KRYTEJ PL. WYKALINI W SOŁCU KUJAWSKIM			
INWESTOR:	INICJATOR:	LOKALIZACJA:	STADIUM:
Gmina Sołec Kujawski	Gmina Sołec Kujawski	dz. nr 682/8	P.W.
ul. gen. Stefana	ul. gen. Stefana	ul. gen. Stefana	branda
85-050 Sołec Kujawski	85-050 Sołec Kujawski	Roweckiego	ELEKT.
		"Grota" 3 w	projekt
		Sołcu Kujawskim	P29/19
FUNKCJA:	IMI I NAZWISKO	NR UPRAWNIENI	DATA:
Inst	Andrzej Bambrówa	AUB-KZ-7210/19/90	
PROJEKT:	Andrzej Bambrówa	uprawnienie budowlane do projektowania z ograniczeniem w obs. arch. i techn. rys.	25.11.2019r.
INSTALACJA TELETECHNICZNA			
skala 1:100			
Nr rys. E-3			

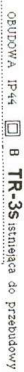
UKŁAD T.N.S.
SYN + POL. WYRÓWNAWCZE

L1:L2:L3:M

połączenia rozdzielni wg rys. E-5

FR304 63A

PE

Isimujące zasilanie budynku pływalni OSIR jest wystarczające na pokrycie potrzeb energetycznych przebudowy pomieszczeń.

 <p>DOBRY PROJEKT <small>zgodnie z Międzygminnym</small> <small>Wzrostem i Rozwojem</small></p> <p>biuro@dobryprojekt.net www.dobryprojekt.net</p>		PRZEBUDOWA CZĘŚCI POMIESZCZENI KRYTEJ PL. WYMALI W SOLCU KUJAWSKIM	
PROJEKT nr2 Andrzej Bombowicz	IMIĘ I NAZWISKO NR UPRAWNIEN	INWESTOR: Gmina Solc z Kujawski ul. 23 stycznia 7 86-050 Solc z Kujawski	LOKALIZACJA: dz. nr 682/8 p.w. ul. gen. Stefana Roweckiego "Grota" 3 W Solcu Kujawskim
		ALB-87-710/119/90 (zgodnie z uchwałą nr 10/2014 Sejmiku Gminy Solc z Kujawski)	stadium p.w. brzoza ELEKT. rejestr P29/19
SCHEMAT ZASILANIA		SKALA -----	Nr rys. E-4

projektowana rozbudowa

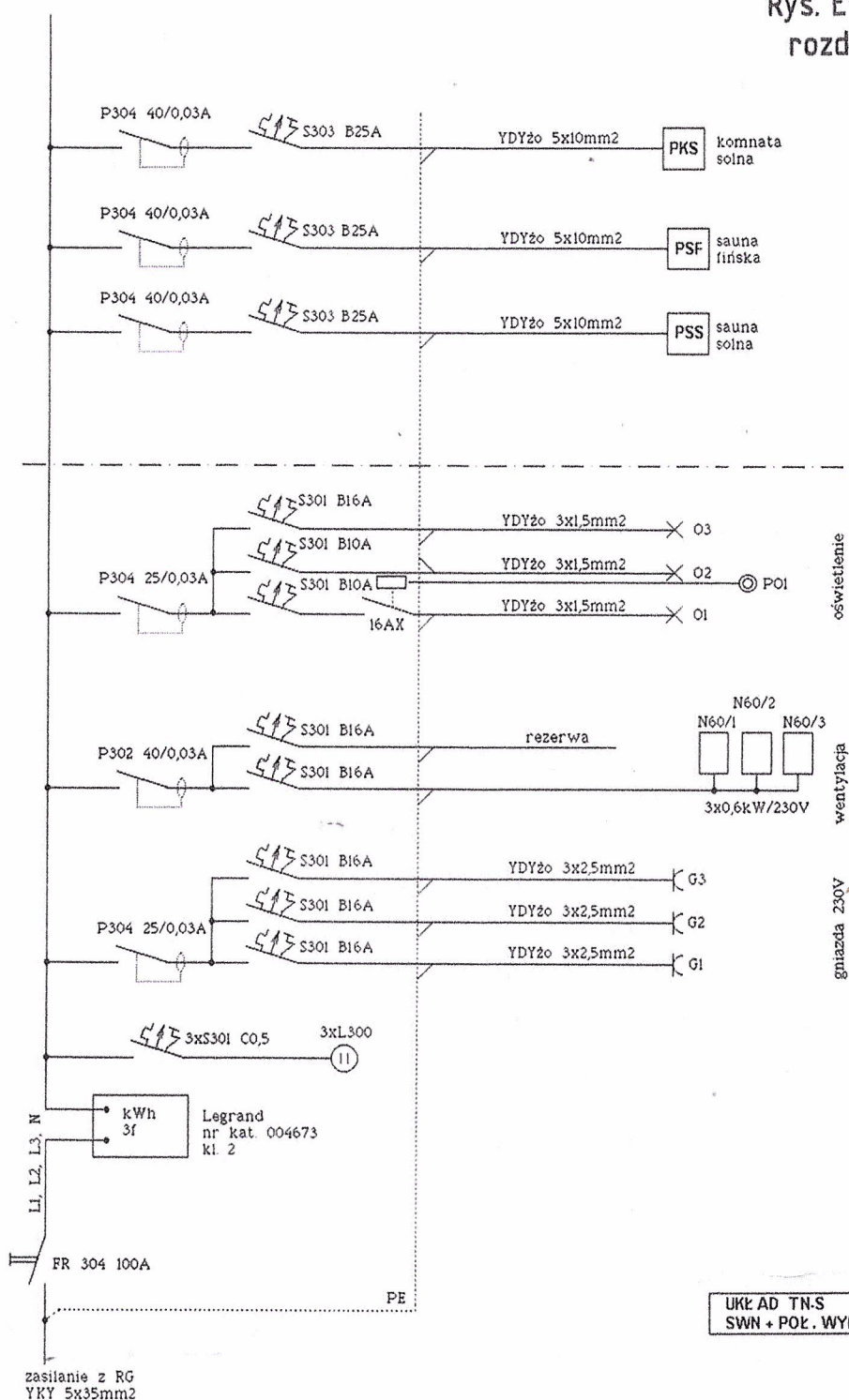

część istniejąca bez zmian

UKŁ AD TN-S
SWN + POŁ. WYRÓWNAWCZE

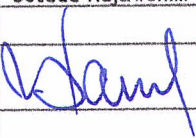
<div></div> <div>DOBRY PROJEKT</div> <div>mgr inż. Marcin Zimowski</div> <div>biuro@dobryprojekt.net</div> <div>www.dobryprojekt.net</div>		PRZEBUDOWA CZĘŚCI POMIESZCZEŃ KRYTEJ PŁYWAŁNI W SOLCU KUJAWSKIM		
		INWESTOR: Gmina Solec Kujawski ul. 23 stycznia 7 86-050 Solec Kujawski	LOKALIZACJA: dz. nr 682/8 ul. Bojowników o Wolność i Demokrację w Solcu Kujawskim	stadium P.W. branża ELEKT. rejestr P29/19
FUNKCJA	IMIE I NAZWISKO	NR UPRAWNIEŃ		DATA
PROJEKT.	inż. Andrzej Bambrowicz	AUB-KZ-7210/119/90 <small>Upoważnienia budowlane do projektowania z ograniczeniami w spec. Instal. i urządzeń elektr.</small>		25.11.2019r.
SCHEMAT ROZDZIELNI TR-3S			skala	Nr rys. E-5