



Zbigniew Brązkiewicz

+48 500 820 898

orneta@onet.pl

ul. Podleśna 2
11-130 Orneta

PROJEKT TECHNICZNY

OBIEKT	BUDYNEK URZĘDU GMINY LUBOMINO UL. KOPERNIKA 7 DZ. NR 251/2 OBR. LUBOMINO
LOKALIZACJA BUDOWY	LUBOMINO DZ. NR 251/2 OBR. LUBOMINO ID DZIAŁKI : 280904_2.0006.251/2
INWESTOR	GMINA LUBOMINO UL. KOPERNIKA 7 11-135 LUBOMINO
TEMAT OPRACOWANIA	DOSTOSOWANIE KLATKI SCHODOWEJ W BUDYNKU URZĘDU GMINY UL. KOPERNIKA 7 DZ. NR 251/2 OBR. LUBOMINO
IMIE, NAZWISKO, NR UPRAWNIENI	PIECZĄTKA I PODPIS PROJEKTANTA
KRZYSZTOF BRĄŻKIEWICZ 1731/EL/92	inż. Krzysztof Brązkiewicz upr. budowlane nr 1731/EL/92 11-130 Orneta ul. Podleśna 2 telefon: 9 500 820 898
MARZEC 2024	

ZAWARTOŚĆ OPRACOWANIA

I OPIS TECHNICZNYstr. 3-4

II RYSUNKI

- RZUT PARTERU - INWENTARYZACJArys. 1
- RZUT PARTERU.....rys. 2
- RZUT PIĘTRA.....rys. 3
- PRZEKRÓJ POPRZECZNY.....rys. 4
- RZUT KONSTRUKCYJNY STROPU NAD PARTEREM.....rys. 5
-

III KOPIE ZAŚWIADCZEŃ O PRZYNALEŻNOŚCI DO IZBY INŻYNIERÓW

BUDOWNICTWA ORAZ KOPIE UPRAWNIENÍ.....str. 10-11

OPIS TECHNICZNY

do projektu technicznego dostosowania klatki schodowej

w budynku Gminy Lubomino,

11-135 Lubomino, ul. Kopernika 7, dz. nr. 251/2, obręb Lubomino.

I. Podstawa opracowania

Podstawę niniejszego opracowania stanowią:

- uzgodnienia z inwestorem,
- obowiązujące ustawy, rozporządzenia oraz normy.

II. Cel opracowania

Celem niniejszego opracowania jest wykonanie dokumentacji projektowej dla przebudowy wewnętrznej klatki schodowej w budynku Urzędu Gminy Lubomino dz. nr 251/2

Obecnie klatka nie spełnia zasad bezpieczeństwa oraz stanowi barierę dla osób ze szczególnymi potrzebami. Modernizacja klatki schodowej zgodnie z uniwersalnym projektowaniem i dostosowanie dla osób niepełnosprawnych jest wyrazem troski o równość, inkluzję społeczną i respektowanie praw osób z niepełnosprawnościami.

III. Opis projektowanego zamierzenia

Projekt zakłada demontaż istniejących schodów oraz montaż nowych schodów o konstrukcji drewnianej wraz z robotami towarzyszącymi.

Istniejące schody:

- bieg szerokości 1,24m - 0,00 – 2,00m - 11 stopni 18x28 cm
- spocznik 1,20x1,20m
- bieg szerokości 1,21m – 2,00 – 3,26 m – 7 stopni 18x28 cm

Projektowane schody:

- bieg szerokości 1,50m - 0,00 – 2,40m - 14 stopni 17,2x30 cm
- spocznik 1,50x1,50m
- bieg szerokości 1,50m – 2,40 – 3,26 m – 5 stopni 17,2x30 cm

Szczegółowe rozwiązania projektowe:

Projekt zakłada demontaż istniejących schodów oraz montaż nowych schodów o konstrukcji drewnianej wraz z robotami towarzyszącymi.

1. demontaż istniejących schodów drewnianych
2. uzupełnienie otworów w stropie po istniejących schodach 1,70m²
3. przeniesienie istniejących drzwi do serwerowni wg rys.
4. rozebranie stropu wg rys. 4,90 m²
5. montaż schodów o konstrukcji drewnianej
6. montaż balustrad

IV. Uwagi końcowe

- stosować wyłącznie materiały i wyroby dopuszczone do stosowania w budownictwie, posiadające odpowiednie atesty, świadectwa, certyfikaty, znaki bezpieczeństwa itp.;
- Nadzór nad budową powierzyć osobie z uprawnieniami budowlanymi;
- Nie dopuszcza się zmian w projekcie bez zgody projektanta;
- Prace budowlane wykonać zgodnie z „Warunkami technicznymi wykonania i odbioru robót budowlano-montażowych” oraz Polskimi Normami aktualnie obowiązującymi.

inż. Krzysztof Brażkiewicz
upr. budowlane nr 1731/PL/92
11-130 Ornefa ul. Podlesna
telefon: 0 507 896 711

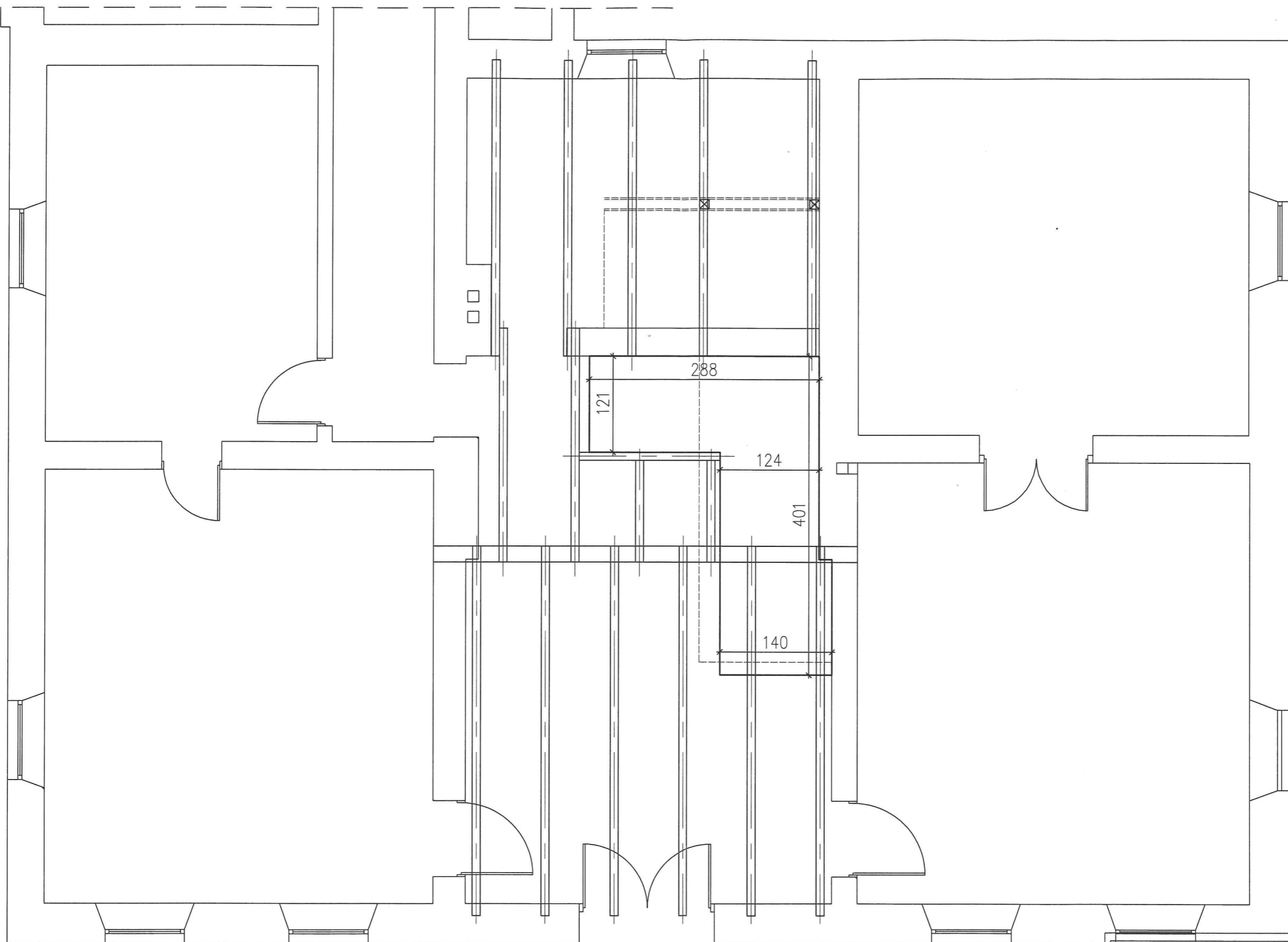

		Zbigniew Brażkiewicz ul. Podleśna 2, 11-130 Orneta Tel. 500 820 898	
DOSTOSOWANIE KLATKI SCHODOWEJ W BUDYNKU URZĘDU GMINY LUBOMINO			
RZUT PARTERU – INWENTARYZACJA			
Projektował:	KRZYSZTOF BRAŻKIEWICZ Upr. Nr 1731/EI/92	Podpis: 	Data: 03.2024r.
Asystent:	ZBIGNIEW BRAŻKIEWICZ SZYMON BRAŻKIEWICZ	Skala: 1:50	Nr rys: 1

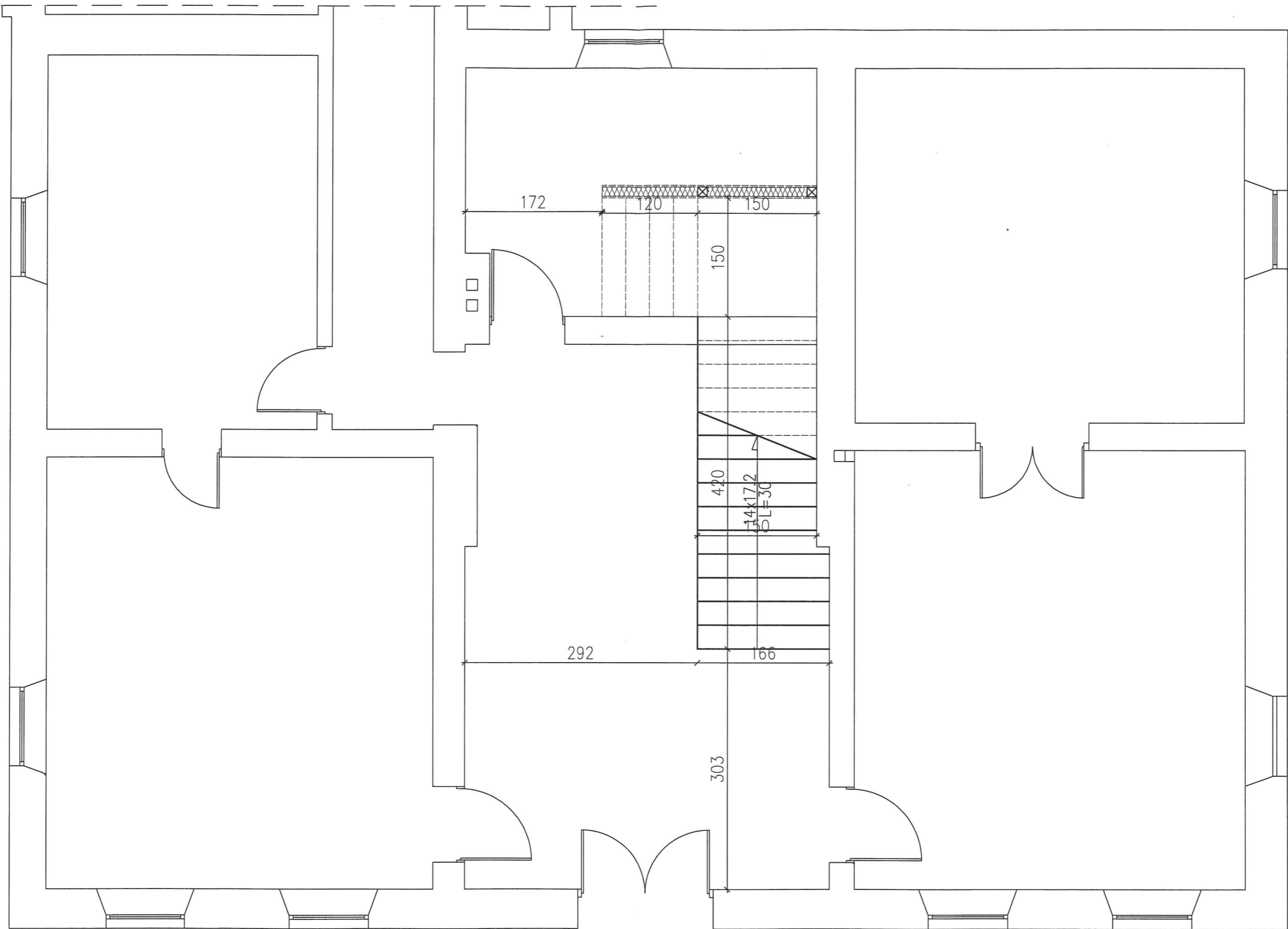

 TRAZA PRACOWNIA PROJEKTOWA		Zbigniew Brażkiewicz ul. Podleśna 2, 11-130 Orneta Tel. 500 820 898	
DOSTOSOWANIE KLATKI SCHODOWEJ W BUDYNKU URZĘDU GMINY LUBOMINO			
RZUT PARTERU			
Projektował:	KRZYSZTOF BRAŻKIEWICZ Upr. Nr 1731/EI/92	Podpis: 	Data: 03.2024r.
Asystent:	ZBIGNIEW BRAŻKIEWICZ SZYMON BRAŻKIEWICZ	Skala: 1:50	Nr rys: 2

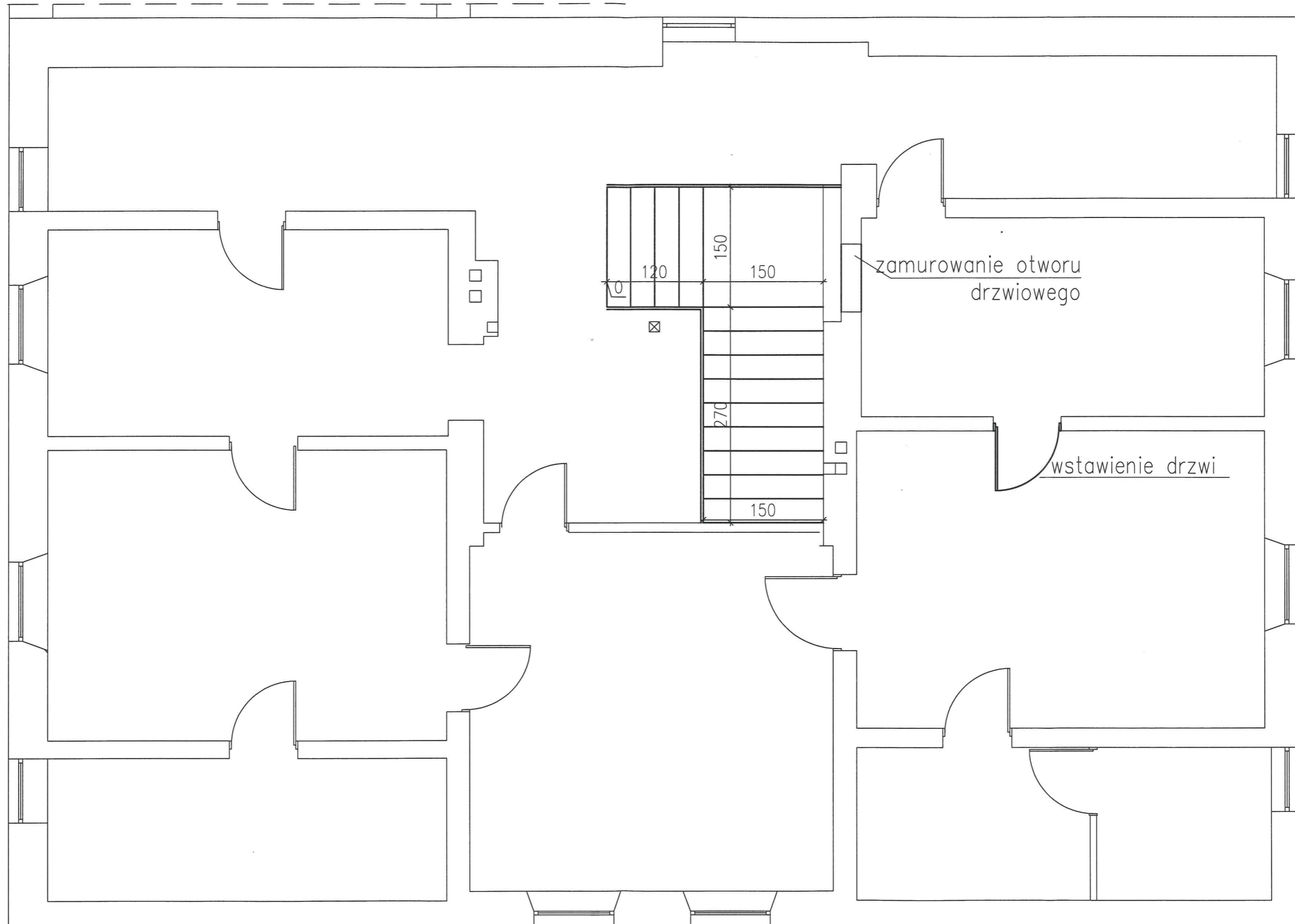

 TRAZA PRACOWNIA PROJEKTOWA		Zbigniew Brażkiewicz ul. Podleśna 2, 11-130 Orneta Tel. 500 820 898	
DOSTOSOWANIE KLATKI SCHODOWEJ W BUDYNKU URZĘDU GMINY LUBOMINO			
RZUT PIĘTRA			
Projektował:	KRYSZTOF BRAŻKIEWICZ Upr. Nr 1731/EI/92	Podpis: 	Data: 03.2024r.
Asystent:	ZBIGNIEW BRAŻKIEWICZ SZYMON BRAŻKIEWICZ	Skala: 1:50	Nr rys: 3

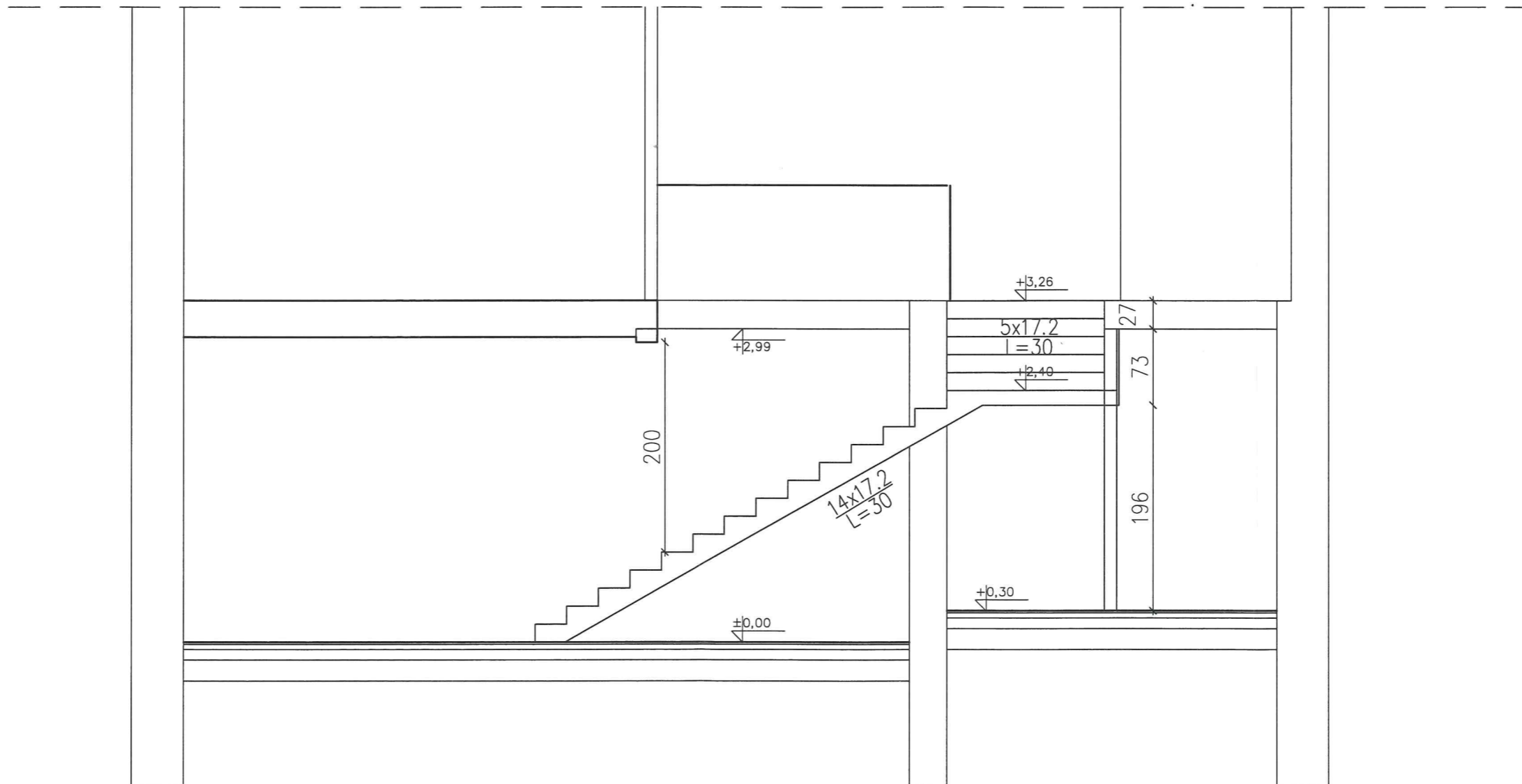

T TRAZA
PRACOWNIA PROJEKTOWA

Zbigniew Brażkiewicz
ul. Podleśna 2, 11-130 Orneta
Tel. 500 820 898

DOSTOSOWANIE KLATKI SCHODOWEJ
W BUDYNKU URZĘDU GMINY LUBOMINO

PRZEKRÓJ POPRZECZNY

Projektował:	KRZYSZTOF BRAŻKIEWICZ Upr. Nr 1731/EI/92	Podpis:	<i>[Signature]</i>	Data:	03.2024r.
Asystent:	ZBIGNIEW BRAŻKIEWICZ SZYMON BRAŻKIEWICZ	Skala:	1:50	Nr rys:	4

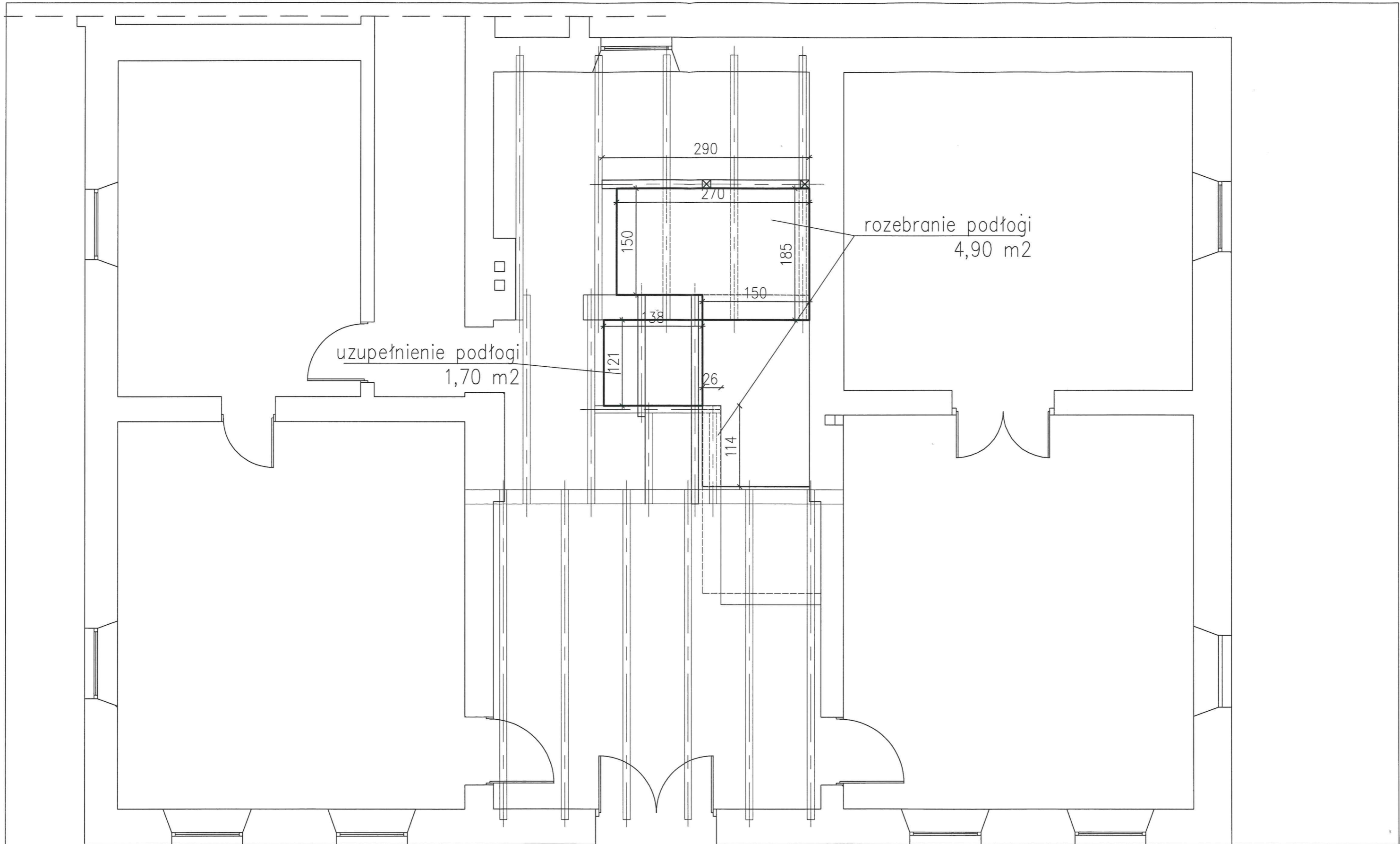

uzupełnienie podłogi
1,70 m²

rozebranie podłogi
4,90 m²

 TRAZA PRACOWNIA PROJEKTOWA		Zbigniew Brażkiewicz ul. Podleśna 2, 11-130 Ometa Tel. 500 820 898	
DOSTOSOWANIE KLATKI SCHODOWEJ W BUDYNKU URZĘDU GMINY LUBOMINO			
RZUT KONSTRUKCYJNY STROPU NAD PARTEREM			
Projektował: KRZYSZTOF BRAŻKIEWICZ Upr. Nr 1731/EI/92	Podpis: 	Data: 03.2024r.	
Asystent: ZBIGNIEW BRAŻKIEWICZ SZYMON BRAŻKIEWICZ	Skala: 1:50	Nr rys: 5	