

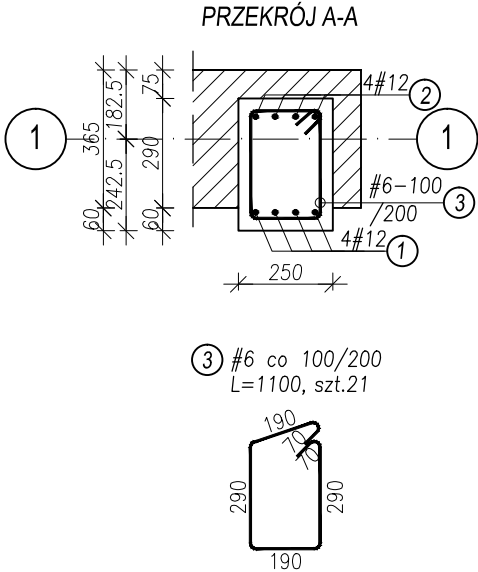

ZBROJENIE T.0.8 25x35  
SKALA 1:20  
SZT.3

UWAGA 1:  
WSZYSTKIE WYMIARY, A W SZCZEGÓLNOŚCI ZGODNOŚĆ  
WYMIAROWĄ Z PROJEKTEM ARCHITEKTURY, SPRAWDZIĆ  
PRZED ROZPOCZĘCIEM ROBÓT BUDOWLANYCH.

BETON - C25/30  
PRETY ZBROJENIOWE STAL B500SP  
OTULINA ZBROJENIA c=30mm

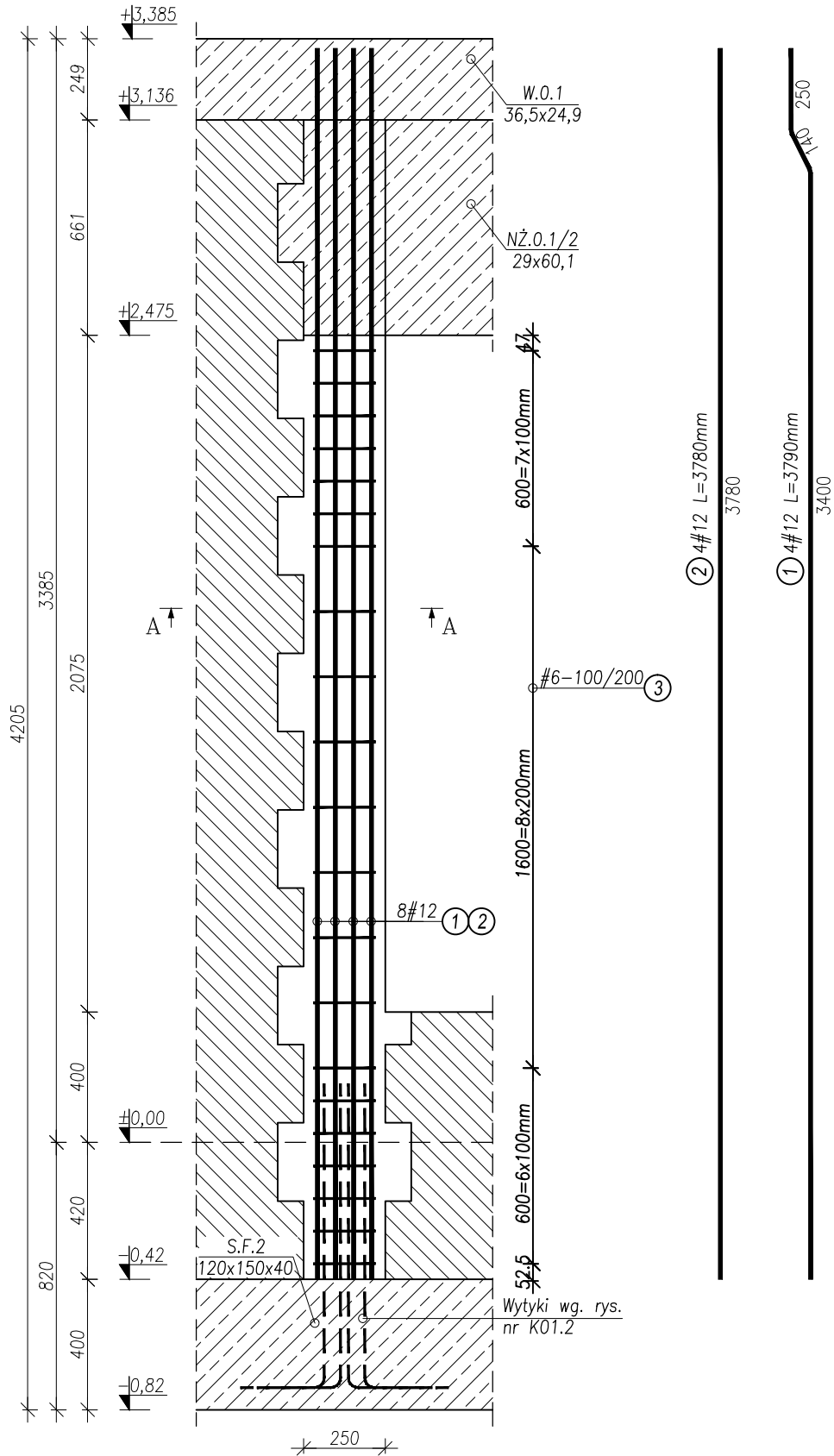

ORIENTACYJNE ZESTAWIENIE STALI ZBROJENIOWEJ							DŁUGOŚĆ OGÓLNA [m]					
POZYCJA	NR	ŚREDNICA [mm]	DŁUGOŚĆ [cm]	LICZBA [szt.]	LICZBA ELEMENTÓW [szt.]		B500SP					
							#6	#8	#10	#12	#16	#20
ZBROJENIE T.0.8 25x35	01	12	379	4	3	-	-	-	-	45,48	-	-
	02	12	378	4	3	-	-	-	-	45,36	-	-
	03	6	110	21	3	69,30	-	-	-	-	-	-
DŁUGOŚĆ OGÓLNA WG ŚREDNIC [m]							69,30	0,00	0,00	90,84	0,00	0,00
MASA 1MB PRĘTA [kg/mb]							0,22	0,40	0,62	0,89	1,59	2,48
MASA PRĘTÓW WG ŚREDNIC [kg]							15,38	0,00	0,00	80,67	0,00	0,00
MASA PRĘTÓW WG GATUNKÓW STALI [kg]							96,05					
MASA CAŁKOWITA [kg]							96,05					



BIURO PROJEKTOWE - Krzysztof Zdrowowicz  
PROJEKTOWANIE I NADZORY  
ul. Wiśniowa 18, 66-431 Santok, email: biuro@bpkz.pl  
tel: 607 778 384, NIP: 599-247-79-07 REGON: 080507930  
Pracownia ul. Kwiatowa 18/2, 66-400 Gorzów Wlkp.



NANA Studio Architektury,  
arch. Ilona Najdek-Bajer  
ul. Cicha 46, 62-080 Tarnobrzeg  
info@nanastudio.eu  
tel: 694468738, NIP: 595-141-00-94

NAZWA:	Rozbudowa i przebudowa Przedszkola Gminnego w Wawrowie wraz z zagospodarowaniem terenu	
INWESTOR:	GMINA SANTOK ul. Gorzowska 59, 66-431 Santok	
LOKALIZACJA:	Wawrów 46, 66-400 Gorzów Wlkp. dz.nr 144/2; 145/2 Wawrów, gm. Santok	
BRANŻA:	KONSTRUKCJA	
STADIUM: PROJEKT WYKONAWCZY		
ZBROJENIE T.0.8 25x35 NAZWA RYSUNKU:		SKALA 1:20
projektował: mgr inż. Zbigniew Czerwiński upr. LUKG/0001/POOK/04 w specj. konstr. -bud.		PODPIS:
sprawdził: mgr inż. Wojciech Czerwiński upr. LBS/0096/PWBKb/15 w specj. konstr. -bud.		PODPIS:
opracował: tech. bud. Natalia Rudkiewicz		PODPIS:
data: 16/05/2022		K02.19 NR RYSUNKU: