

Kopia mapy zasadniczej

Skala 1:500

Godło 6.165.08.19.3.2

Województwo: wielkopolskie  
Powiat: m.Leszno  
Gmina: Leszno  
Jednostka ewidencyjna: 306301\_1 Leszno  
Obręb: 306301\_1.0002 LESZNO

Poświadczam zgodność niniejszej kopii z treścią materiału państwowego zasobu geodezyjnego i kartograficznego

PREZYDENT MIASTA LESZNA  
nazwa materiału zasobu  
P.3063.2016.1271  
(identyfikator ewidencyjny materiału zasobu)  
21.03.2018  
(data wykonania kopii)  
Z up. Prezydenta Miasta Leszna  
PODPIŚCIE  
Emilia Rybicka  
(imię, nazwisko, podpis, uszczegółowienie organu)

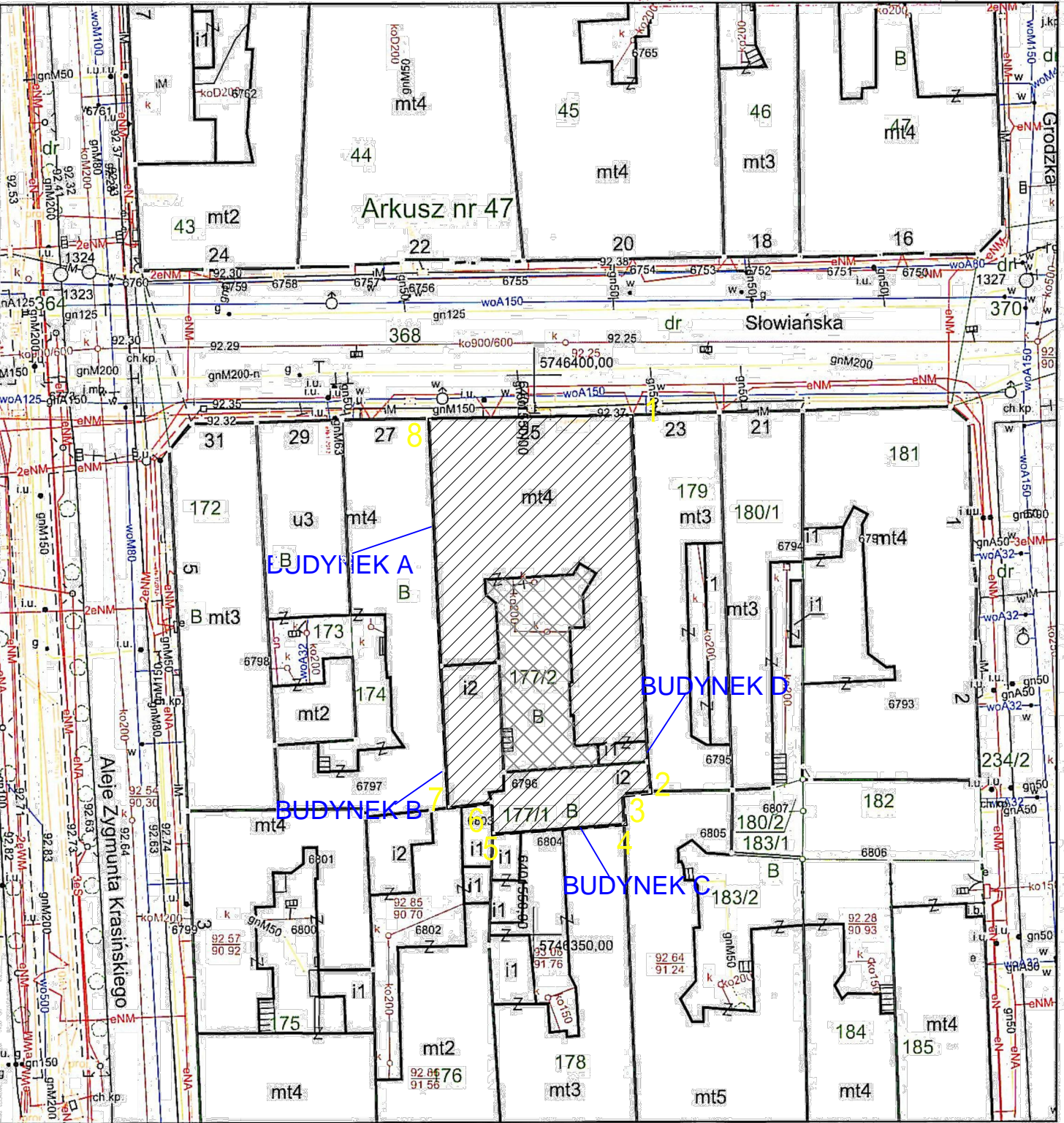

Układ współrzędnych płaskich prostokątnych - 2000/6  
Układ wysokości - Kronsztadt 60

Wykonawca:  
MM SECURE DESIGN  
Maciej Maciąga  
03-352 Warszawa, ul. Rembielińska 20 lok. 403  
tel. 534385008, m.maciaga79@wp.pl

Obiekt:  
BUDYNEK WIELORODZINNY UL. Słowiańska 25,  
64 - 100 LESZNO

UWAGI / LEGENDA

- GRANICA DZIAŁKI
- [hatched box] OBIEKTY OBJĘTE OPRACOWANIEM
- [cross-hatched box] UTWARDZENIA
- 1-8 - zakres opracowania
- BILANS TERENU:  
Powierzchnia działki 652,00 m<sup>2</sup> 100,00%  
Powierzchnia zabudowy 529,14 m<sup>2</sup> 81,16%  
Powierzchnia utwardzona 122,86 m<sup>2</sup> 18,84%

Projekt:  
INWENTARYZACJA ARCHITEKTONICZNO-BUDOWLANA  
WRAZ Z INSTALACJAMI

Inwestor:  
MIEJSKI ZAKŁAD BUDYNKÓW KOMUNALNYCH W  
LESZNIE UL. JANA DEKANA 10, 64-100 LESZNO

Opracował:  
inż. Adrian Kramarski

Sprawdził:  
mgr inż. Marek Skórzewski  
MAZ/0089/P00K/10  
upr. do proj. w branży konstr.-budowlanej

Nazwa rys.:  
KOPIA MAPY ZASADNICZEJ

Data: maj 2018	Skala: 1:500	Nr rysunku: A-01
----------------	--------------	------------------

RZUT PIWNIC  
Słowiańska 25

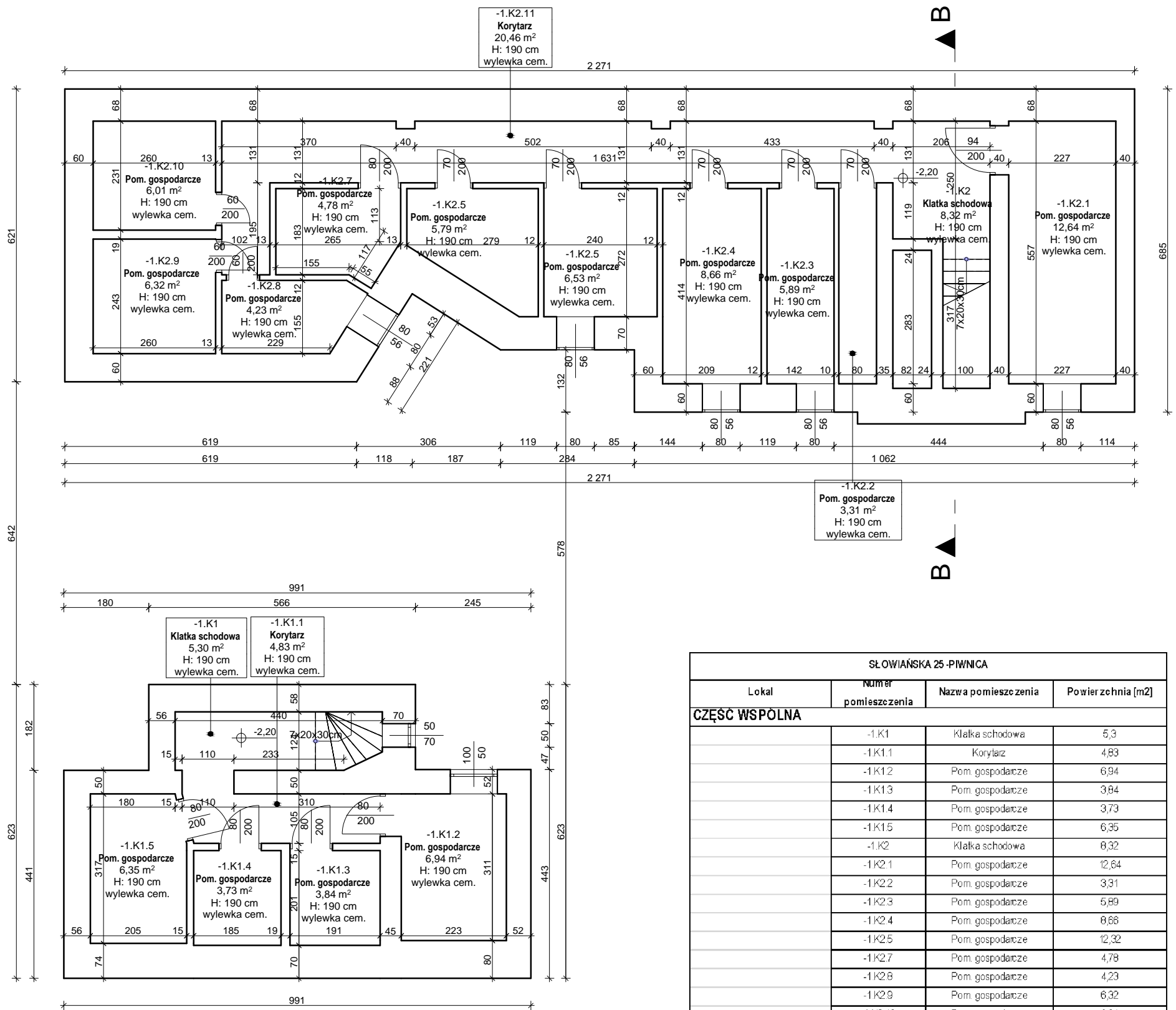

SŁOWIAŃSKA 25-PIWNICA			
Lokal	Numer pomieszczenia	Nazwa pomieszczenia	Powierzchnia [m2]
CZĘŚĆ WSPÓLNA			
	-1.K1	Klatka schodowa	5,3
	-1.K1.1	Korytarz	4,83
	-1.K1.2	Pom. gospodarcze	6,94
	-1.K1.3	Pom. gospodarcze	3,84
	-1.K1.4	Pom. gospodarcze	3,73
	-1.K1.5	Pom. gospodarcze	6,35
	-1.K2	Klatka schodowa	8,32
	-1.K2.1	Pom. gospodarcze	12,64
	-1.K2.2	Pom. gospodarcze	3,31
	-1.K2.3	Pom. gospodarcze	5,89
	-1.K2.4	Pom. gospodarcze	8,66
	-1.K2.5	Pom. gospodarcze	12,32
	-1.K2.7	Pom. gospodarcze	4,78
	-1.K2.8	Pom. gospodarcze	4,23
	-1.K2.9	Pom. gospodarcze	6,32
	-1.K2.10	Pom. gospodarcze	6,01
	-1.K2.11	Korytarz	20,46
			123,93 m <sup>2</sup>

Wykonawca:  
**MM SECURE DESIGN**  
Maciej Maciąga  
03-352 Warszawa, ul. Rembielińska 20 lok. 403  
tel. 534385008, m.maciaga79@wp.pl

Obiekt:  
BUDYNEK WIELORODZINNY UL. Słowiańska 25,  
64 - 100 LESZNO

UWAGI / LEGENDA

Projekt:  
INWENTARYZACJA ARCHITEKTONICZNO-BUDOWLANA  
WRAZ Z INSTALACJAMI

Inwestor:  
MIEJSKI ZAKŁAD BUDYNKÓW KOMUNALNYCH W  
LESZNIE UL. JANA DEKANA 10, 64-100 LESZNO

Opracował:  
inż. Adrian Kramarski

Sprawdził:  
mgr inż. Marek Skórzewski  
MAZ/0089/POOK/10  
upr. do proj. w branży konstr.-budowlanej

Nazwa rys.:  
RZUT PIWNICY

Data: maj 2018

Skala:  
1:100

Nr rysunku:  
A-02



SŁOWIAŃSKA 25-PARTER			
Lokal	Numer pomieszczenia	Nazwa pomieszczenia	Powierzchnia [m2]
CZĘŚĆ WSPOLNA			
	0.K1	Klatka schodowa	8,8
	0.K1.1	Korytarz	34,37
	0.K1.2	WC	0,96
	0.K1.3	Pom. gospodarcze	1,67
	0.K2	Klatka schodowa	7,81
	0.K2.1	Pom. gospodarcze	5,82
			59,42 m²
Słowiańska 25/12			
	0.12.1	Korytarz	9,83
	0.12.2	WC	1,41
	0.12.3	Kuchnia	9,23
	0.12.4	Pokój	17,2
	0.12.5	Pokój	18,28
			55,95 m²
U1			
	0.U1.1	Sala sprzedaży	30,36
	0.U1.2	Magazyn	24,37
	0.U1.3	Magazyn	3,41
	0.U1.4	Magazyn	16,49
	0.U1.5	WC	3,3
			77,93 m²
U2			
	0.U2.1	Sala sprzedaży	30,06
	0.U2.2	Pomieszczenie	6,45
	0.U2.3	Pomieszczenie	10,68
	0.U2.4	WC	1,64
			48,83 m²
U3			
	0.U3.1	Sala sprzedaży	17,11
	0.U3.2	Sala sprzedaży	21,23
	0.U3.3	Pom. biurowe	4,35
	0.U3.4	WC	0,95
	0.U3.5	WC	1,64
			46,18 m²
U4			
	0.U4.1	Pomieszczenie	3,7
	0.U4.2	Pomieszczenie	10,73
	0.U4.3	Pomieszczenie	22,57
	0.U4.4	Pomieszczenie	11,09
	0.U4.5	Pom. gospodarcze	3,46
	0.U4.6	Pomieszczenie	12,81
	0.U4.7	Pomieszczenie	1,81
	0.U4.8	WC	1,9
			101,37 m²
			389,68 m²

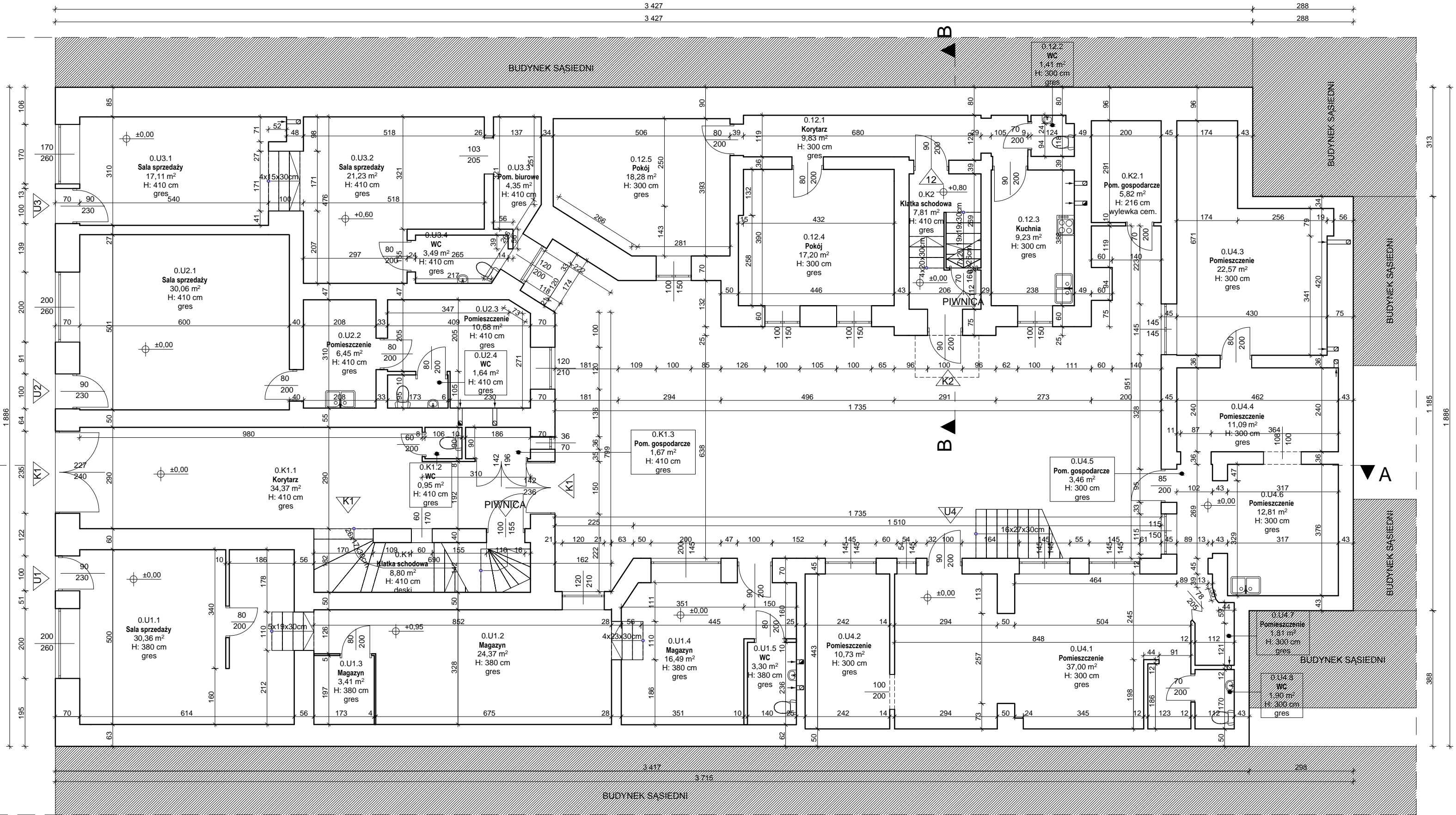

Wykonawca:  
**MM SECURE DESIGN**  
Maciej Maciąga  
03–352 Warszawa, ul. Rembielińska 20 lok. 403  
tel. 534385008, m.maciaga79@wp.pl

Obiekt:  
BUDYNEK WIELORODZINNY UL. Słowiańska 25,  
64 - 100 LESZNO

UWAGI / LEGENDA

Projekt:  
INWENTARYZACJA ARCHITEKTONICZNO-BUDOWLANA  
WRAZ Z INSTALACJAMI

Inwestor:  
MIEJSKI ZAKŁAD BUDYNKÓW KOMUNALNYCH W  
LESZNIE UL. JANA DEKANA 10, 64-100 LESZNO

Opracował:  
inż. Adrian Kramarski

Sprawdził:  
mgr inż. Marek Skórzewski  
MAZ/0089/POOK/10  
upr. do proj. w branży konstr.–budowlanej

Nazwa rys.:  
RZUT PARTERU

Data: maj 2018	Skala: 1:100	Nr rysunku: A-03
----------------	-----------------	---------------------

RZUT PIĘTRA I

Słowiańska 25

SŁOWIAŃSKA 25-I PIĘTRO			
Lokal	Numer pomieszczenia	Nazwa pomieszczenia	Powierzchnia [m2]
CZĘŚĆ WSPÓLNA			
	1.K1	Klatka schodowa	17,16
	1.K1.1	WC	0,69
	1.K2	Klatka schodowa	0,96
			26,71 m²
Słowiańska 25/1			
	1.1.1	Korytarz	3,73
	1.1.2	Łazienka	7,69
	1.1.3	Pokój	21,23
	1.1.4	Pokój	13,91
	1.1.5	Kuchnia	11,93
	1.1.6	Pokój	34,65
			93,33 m²
Słowiańska 25/2			
	1.2.1	Korytarz	5,8
	1.2.2	Pokój	13,46
	1.2.3	Pokój	31,08
	1.2.4	Kuchnia	14,04
	1.2.5	Łazienka	4,74
			69,12 m²
Słowiańska 25/3			
	1.3.1	Pokój	33,08
	1.3.2	Pokój	13,12
	1.3.3	Kuchnia+łazienka	5,57
			51,77 m²
Słowiańska 25/13			
	1.13.1	Korytarz	10,47
	1.13.2	Łazienka	2,9
	1.13.3	Pokój	6,73
	1.13.4	Pokój	7,6
	1.13.5	Kuchnia	10,25
	1.13.6	Pokój	19,99
			59,94 m²
U4			
	1.U4.1	Strych	47,31
	1.U4.2	Strych	4,37
	1.U4.3	Pom.gospodarcze	52,65
			104,33 m²
			405,20 m²

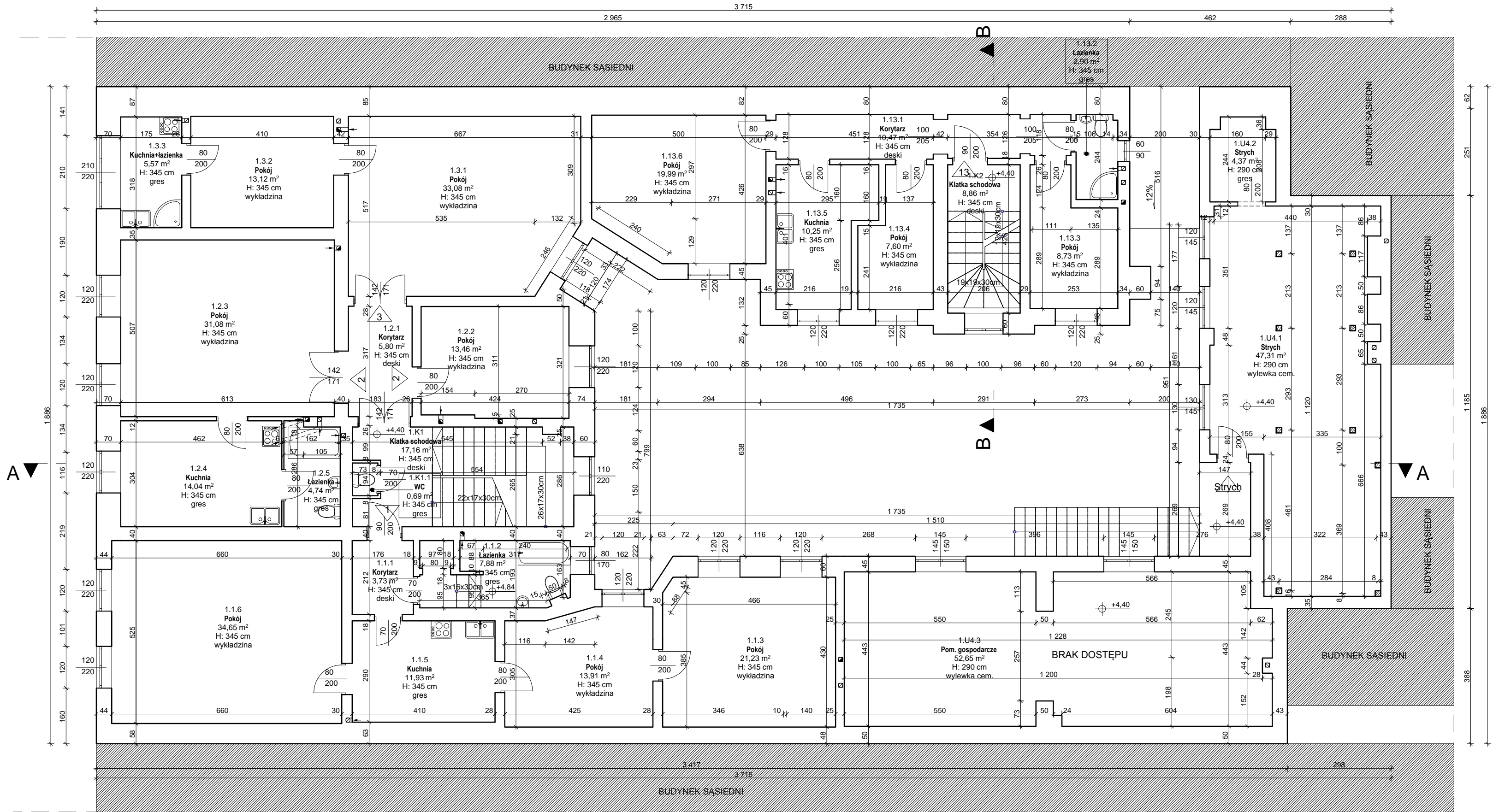

Wykonawca:  
**MM SECURE DESIGN**  
Maciej Maciąga  
03-352 Warszawa, ul. Rembielińska 20 lok. 403  
tel. 534385008, m.maciaga79@wp.pl

Obiekt:  
BUDYNEK WIELORODZINNY UL. Słowiańska 25,  
64 - 100 LESZNO

UWAGI / LEGENDA

Projekt:  
INWENTARYZACJA ARCHITEKTONICZNO-BUDOWLANA  
WRAZ Z INSTALACJAMI

Inwestor:  
MIEJSKI ZAKŁAD BUDYNKÓW KOMUNALNYCH W  
LESZNIE UL. JANA DEKANA 10, 64-100 LESZNO

Opracował:  
inż. Adrian Kramarski

Sprawdził:  
mgr inż. Marek Skórzewski  
MAZ/0089/POOK/10  
upr. do proj. w branży konstr.-budowlanej

Nazwa rys.:  
RZUT I PIĘTRA

Data: maj 2018

Skala:  
1:100

Nr rysunku:  
A-04



RZUT PIĘTRA II  
Słowiańska 25

SŁOWIAŃSKA 25-II PIĘTRO			
Lokal	Numer pomieszczenia	Nazwa pomieszczenia	Powierzchnia [m2]
CZĘŚĆ WSPÓLNA			
	2.K1	Klatka schodowa	17,56
	2.K1.2	Korytarz	3,68
	2.K1.3	Korytarz	3,71
	2.K2	Klatka schodowa	8,55
			33,50 m²
Słowiańska 25/4			
	2.4.1	Korytarz	1,84
	2.4.2	Pokój	10,69
	2.4.3	Pokój	10,67
	2.4.4	Pokój	8,74
	2.4.5	Pokój	32,85
	2.4.6	Kuchnia	9,97
	2.4.7	Łazienka	3,53
			86,29 m²
Słowiańska 25/6			
	2.6.1	Kuchnia	12,30
	2.6.2	Pokój	19,54
	2.6.3	WC	0,69
			32,53 m²
Słowiańska 25/7			
	2.7.1	Korytarz	4,06
	2.7.2	Pokój	30,65
	2.7.3	Kuchnia	8,21
	2.7.4	Łazienka	2,57
			45,49 m²
Słowiańska 25/8			
	2.8.1	Kuchnia	7,60
	2.8.2	Łazienka	1,48
	2.8.3	Pokój	13,90
	2.8.4	Pokój	21,91
			44,89 m²
Słowiańska 25/14			
	2.14.1	Korytarz	10,18
	2.14.2	Łazienka	2,18
	2.14.3	Pokój	8,54
	2.14.4	Pokój	6,10
	2.14.5	Kuchnia	9,88
	2.14.6	Pokój	19,99
			58,87 m²
			301,57 m²

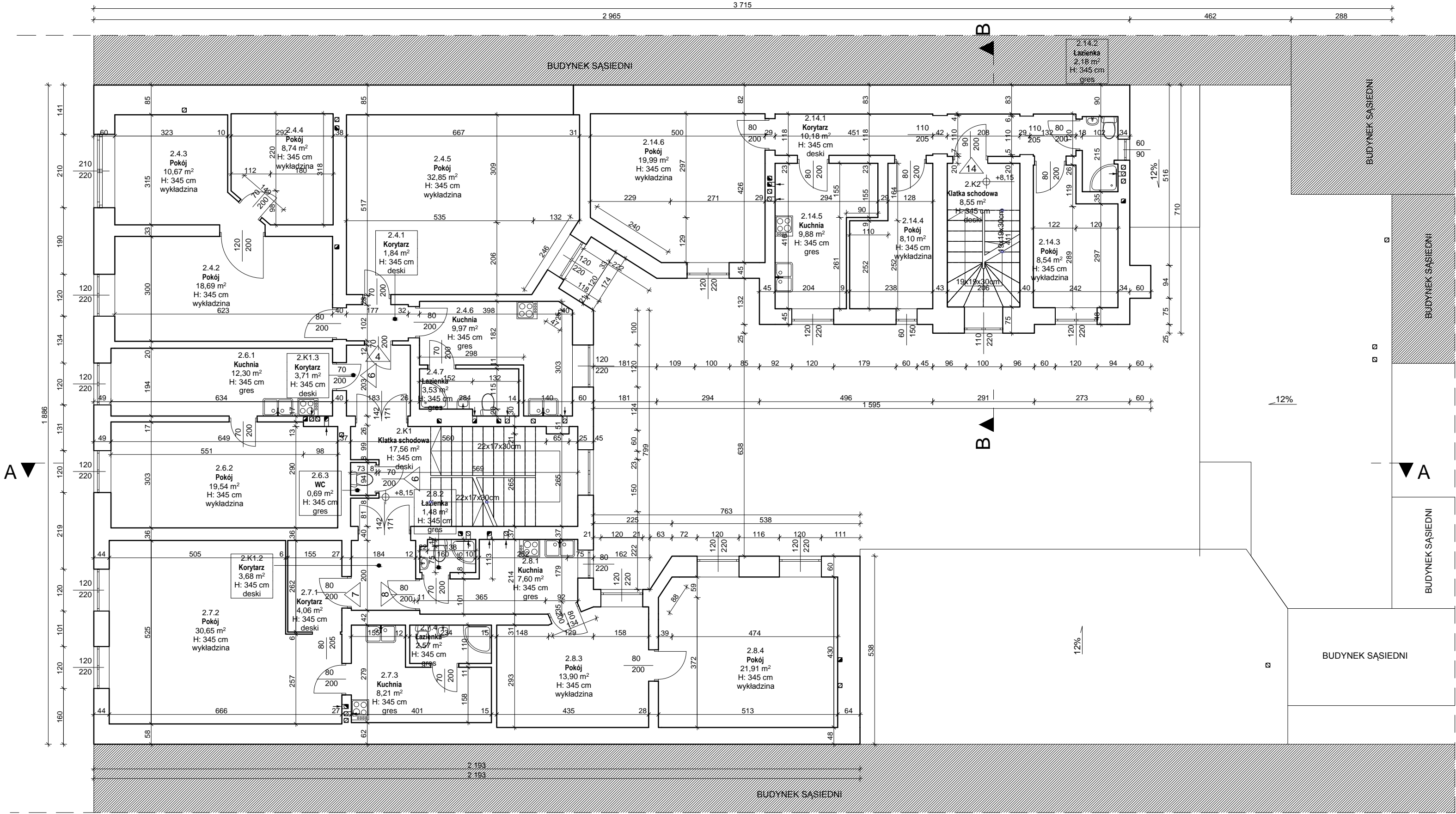

Wykonawca:  
**MM SECURE DESIGN**  
Maciej Maciąga  
03-352 Warszawa, ul. Rembielińska 20 lok. 403  
tel. 534385008, m.maciaga79@wp.pl

Obiekt:  
BUDYNEK WIELORODZINNY UL. Słowiańska 25,  
64 - 100 LESZNO

UWAGI / LEGENDA

Projekt:  
INWENTARYZACJA ARCHITEKTONICZNO-BUDOWLANA  
WRAZ Z INSTALACJAMI

Inwestor:  
MIEJSKI ZAKŁAD BUDYNKÓW KOMUNALNYCH W  
LESZNIE UL. JANA DEKANA 10, 64-100 LESZNO

Opracował:  
inż. Adrian Kramarski

Sprawdził:  
mgr inż. Marek Skórzewski  
MAZ/0089/P00K/10  
upr. do proj. w branży konstr.-budowlanej

Nazwa rys.:  
RZUT II PIĘTRA

Data: maj 2018

Skala:  
1:100

Nr rysunku:  
A-05

RZUT PIĘTRA III  
Słowiańska 25

SŁOWIAŃSKA 25 - III PIĘTRO			
Lokal	Numer pomieszczenia	Nazwa pomieszczenia	Powierzchnia [m <sup>2</sup> ]
CZĘŚĆ WSPÓLNA			
	3.K1	Klatka schodowa	12,24
	3.K1.1	Korytarz	20,42
	3.K2	Klatka schodowa	12,15
	3.K2.1	Styńch	14,63
			59,44 m <sup>2</sup>
Słowiańska 25/9			
	3.9.1	Korytarz	3,54
	3.9.2	WC	0,73
	3.9.3	Kuchnia	9,14
	3.9.4	Łazienka	3,68
	3.9.5	Korytarz	6,46
	3.9.6	Styńch	33,88
	3.9.7	Pokój	12,25
	3.9.8	Pokój	12,25
	3.9.9	Pomieszczenie	6,54
	3.9.10	Pokój	19,27
	3.9.11	Pokój	13,04
	3.9.12	Pokój	5,66
			126,44 m <sup>2</sup>
Słowiańska 25/10			
	3.10.1	Korytarz	3,72
	3.10.2	Pokój	13,36
	3.10.3	Kuchnia	7,16
	3.10.4	Pokój	18,49
	3.10.5	Pokój	17,15
	3.10.6	Łazienka	5,29
	3.10.7	Balkon	1,97
			67,14 m <sup>2</sup>
Słowiańska 25/11			
	3.11.1	Pokój	15,86
	3.11.2	Pokój	7,51
	3.11.3	Pokój	7,27
	3.11.4	Pokój	19,81
	3.11.5	Kuchnia	11,09
	3.11.6	Łazienka	2,98
	3.11.7	WC	0,9
			65,42 m <sup>2</sup>
			318,44 m <sup>2</sup>

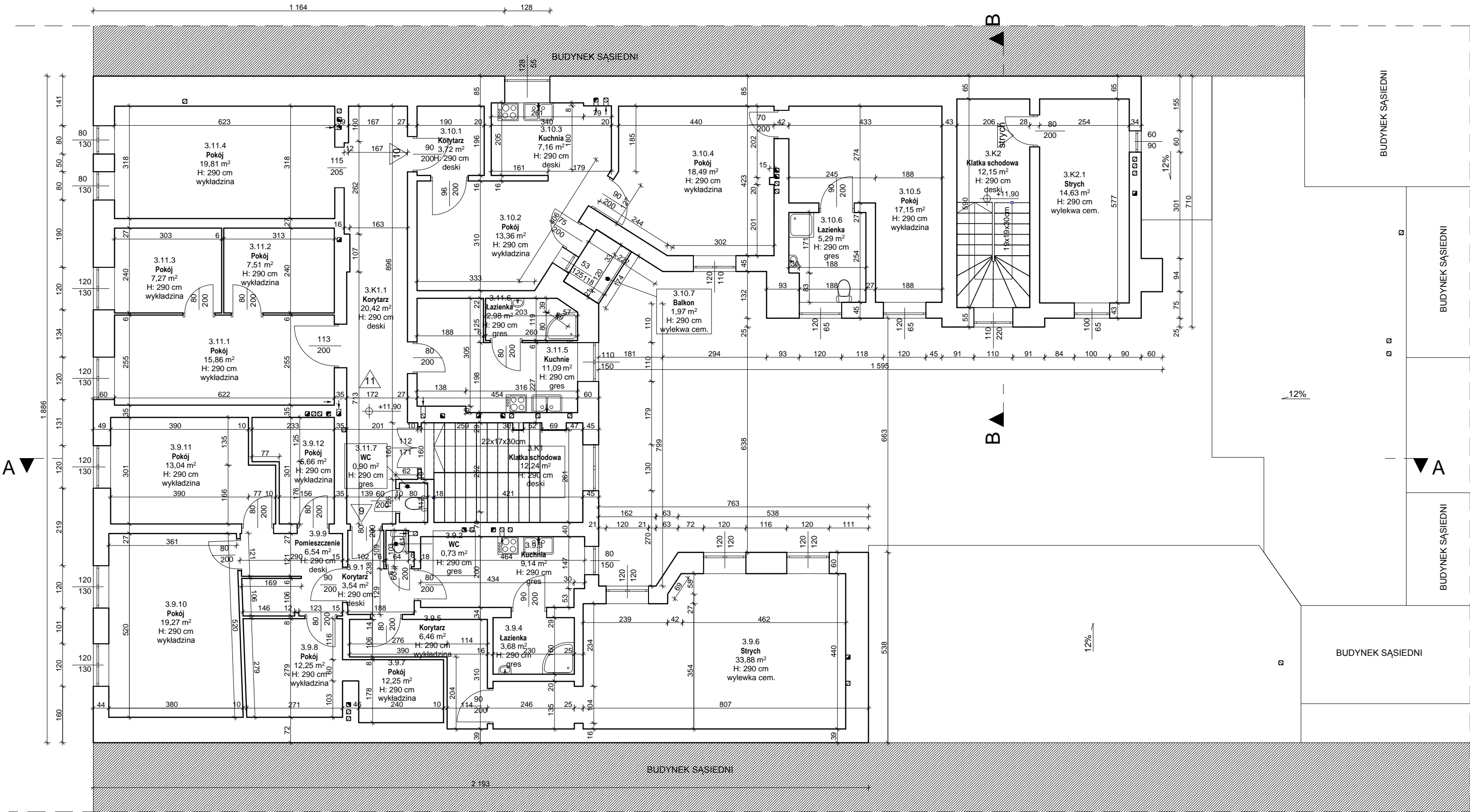

Wykonawca:  
**MM SECURE DESIGN**  
Maciej Maciąga  
03-352 Warszawa, ul. Rembielińska 20 lok. 403  
tel. 534385008, m.maciaga79@wp.pl

Obiekt:  
BUDYNEK WIELORODZINNY UL. Słowiańska 25,  
64 - 100 LESZNO

UWAGI / LEGENDA

Projekt:  
INWENTARYZACJA ARCHITEKTONICZNO-BUDOWLANA  
WRAZ Z INSTALACJAMI

Inwestor:  
MIEJSKI ZAKŁAD BUDYNKÓW KOMUNALNYCH W  
LESZNIE UL. JANA DEKANA 10, 64-100 LESZNO

Opracował:  
inż. Adrian Kramarski

Sprawdził:  
mgr inż. Marek Skórzewski  
MAZ/0089/POOK/10  
upr. do proj. w branży konstr.—budowlanej

Nazwa rys.:  
RZUT III PIĘTRA

Data: maj 2018

Skala:  
1:100

Nr rysunku:  
A-06

RZUT DACHU  
Słowiańska 25

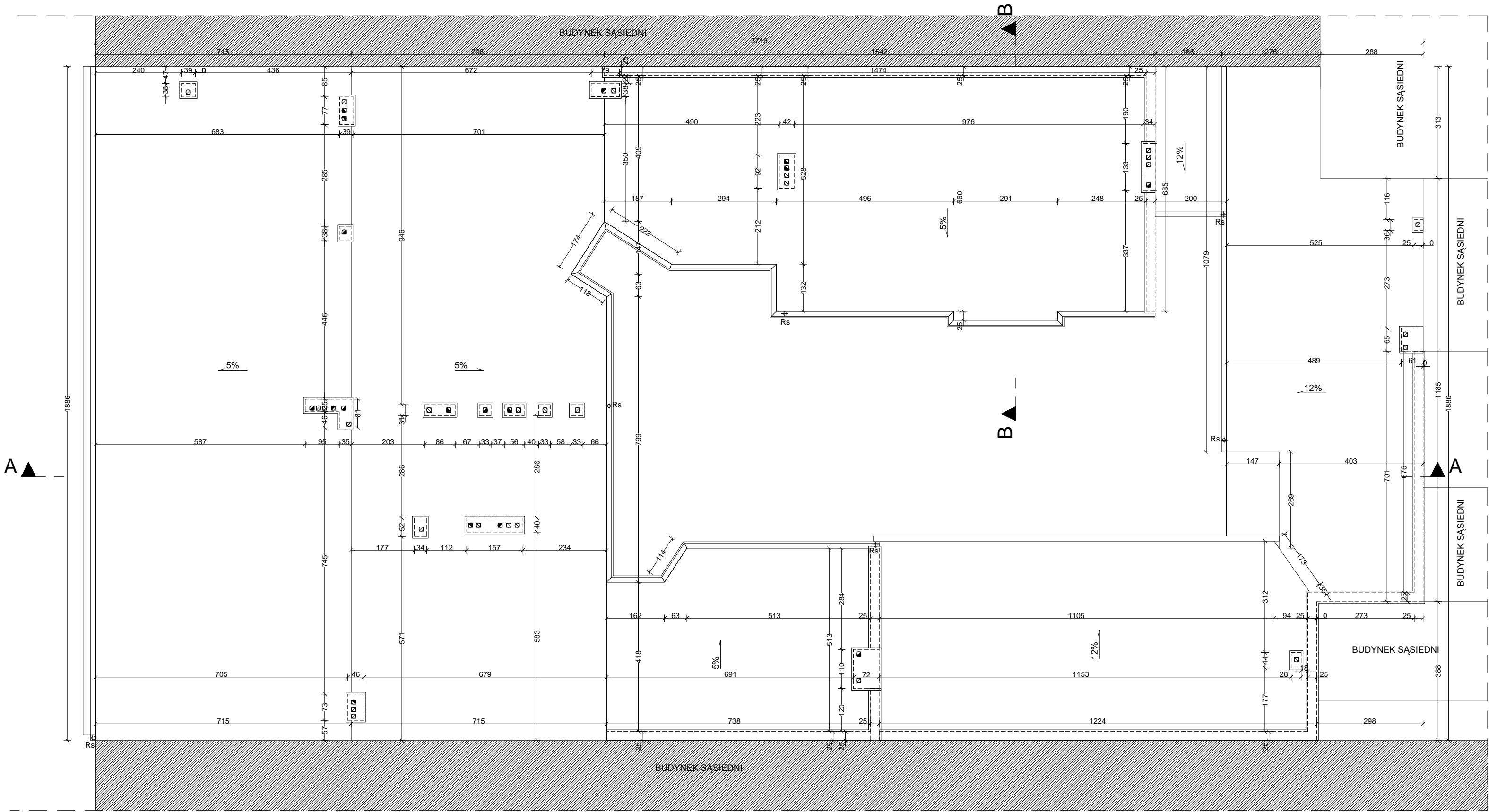

Wykonawca:  
**MM SECURE DESIGN**  
Maciej Maciąga  
03–352 Warszawa, ul. Rembielińska 20 lok. 403  
tel. 534385008, m.maciaga79@wp.pl

Obiekt:  
BUDYNEK WIELORODZINNY UL. Słowiańska 25,  
64 - 100 LESZNO

UWAGI / LEGENDA

Projekt:  
INWENTARYZACJA ARCHITEKTONICZNO-BUDOWLANA  
WRAZ Z INSTALACJAMI

Inwestor:  
MIEJSKI ZAKŁAD BUDYNKÓW KOMUNALNYCH W  
LESZNIE UL. JANA DEKANA 10, 64-100 LESZNO

Opracował:  
inż. Adrian Kramarski

Sprawdził:  
mgr inż. Marek Skórzewski  
MAZ/0089/P00K/10  
upr. do proj. w branży konstr.–budowlanej

Nazwa rys.:  
RZUT DACHU

Data: maj 2018	Skala: 1:100	Nr rysunku: A-07
----------------	-----------------	---------------------

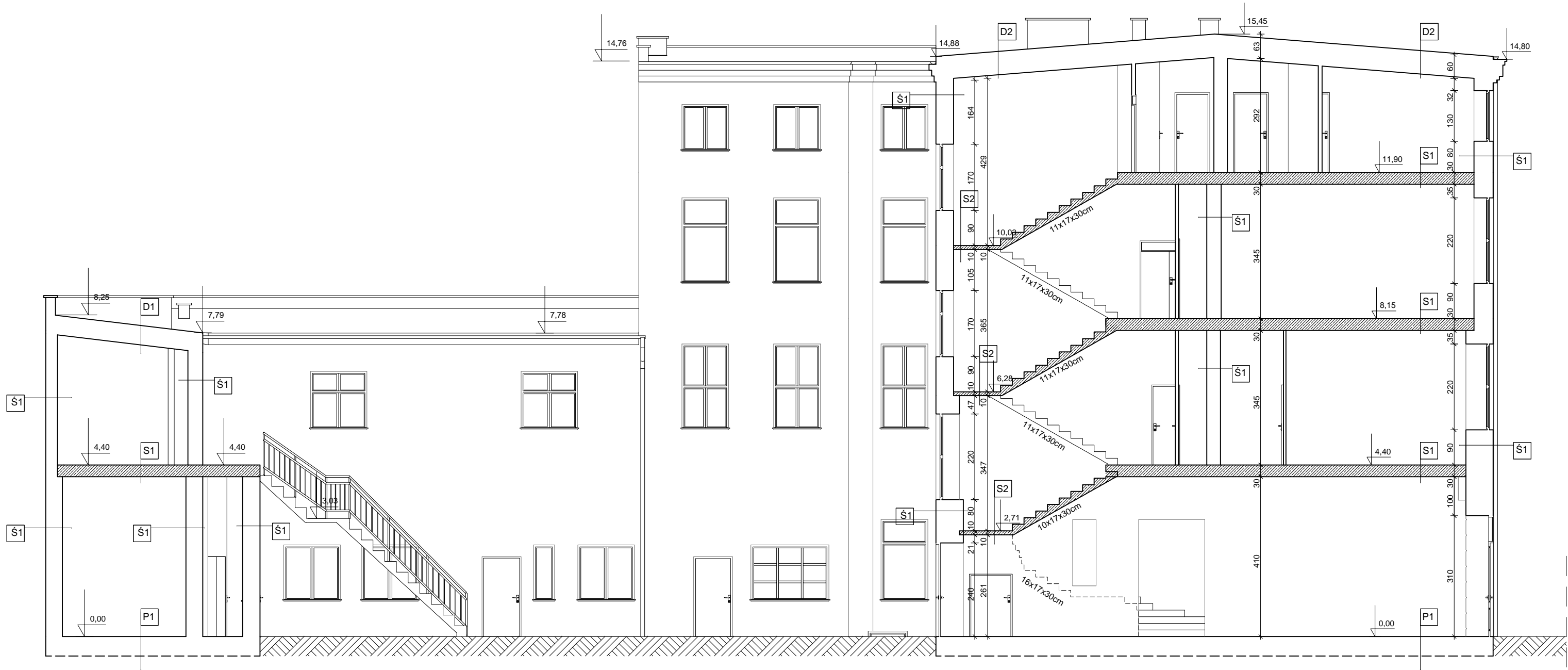



PRZEKRÓJ B-B

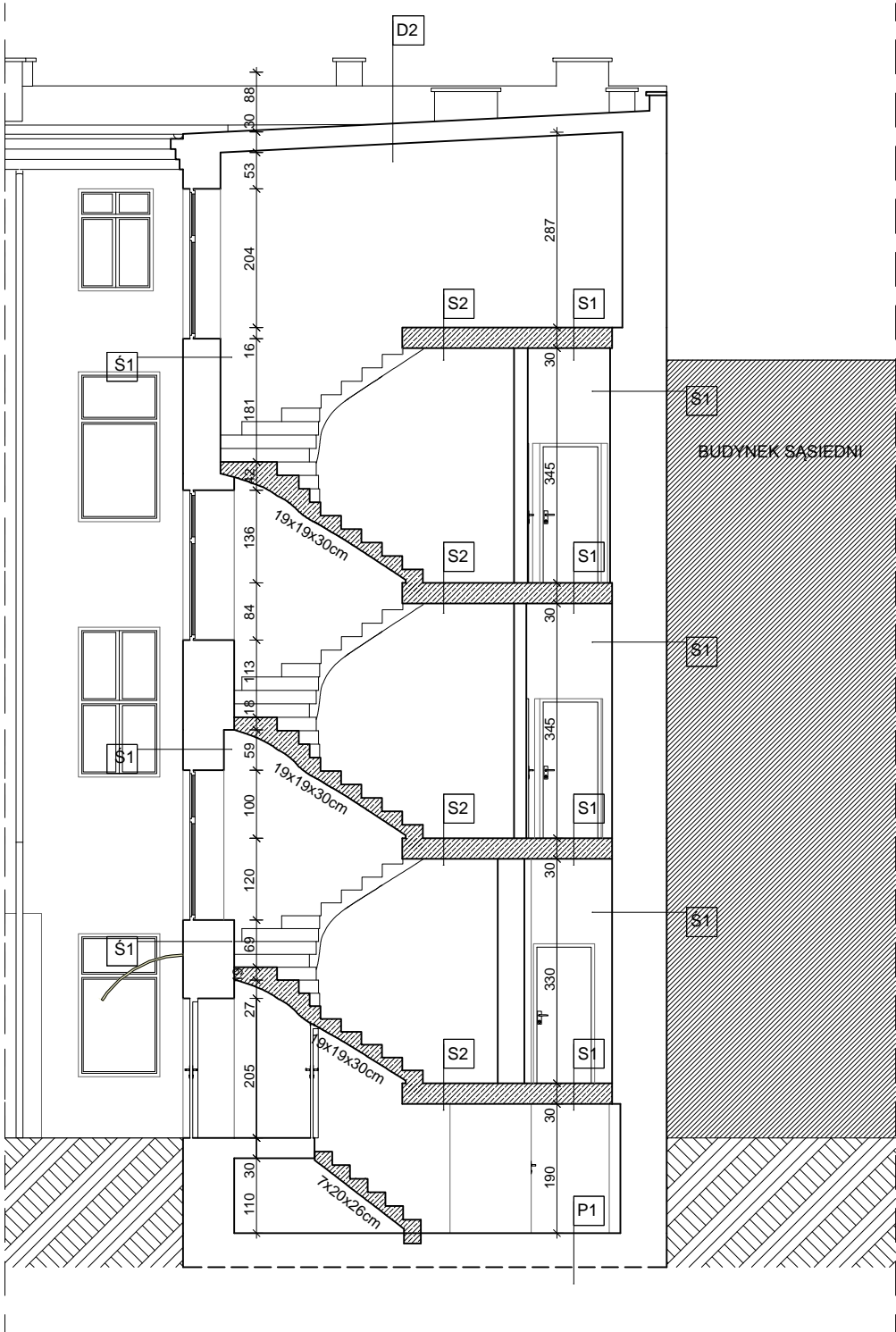

Wykonawca:  
**MM SECURE DESIGN**  
Maciej Maciąga  
03–352 Warszawa, ul. Rembielińska 20 lok. 403  
tel. 534385008, m.maciaga79@wp.pl

Obiekt:  
BUDYNEK WIELORODZINNY UL. Słowiańska 25,  
64 - 100 LESZNO

UWAGI / LEGENDA

- Ś1  
\* tynk cementowy  
\* ściana murowana  
\* tynk cementowy
- S1  
\* parkiet  
\* strop monolityczny
- S2  
\* deski  
\* spocznik monolityczny
- P1  
\* wylewka cementowa
- D1  
\* papa  
\* więźba drewniana
- D2  
\* papa  
\* więźba drewniana  
\* podbitka  
\* tynk cem.-wap.

Projekt:  
INWENTARYZACJA ARCHITEKTONICZNO-BUDOWLANA  
WRAZ Z INSTALACJAMI

Inwestor:  
MIEJSKI ZAKŁAD BUDYNKÓW KOMUNALNYCH W  
LESZNIE UL. JANA DEKANA 10, 64-100 LESZNO

Opracował:  
inż. Adrian Kramarski

Sprawdził:  
mgr inż. Marek Skórzewski  
MAZ/0089/P00K/10  
upr. do proj. w branży konstr.–budowlanej

Nazwa rys.:  
PRZEKRÓJ BB

Data: maj 2018

Skala:  
1:100

Nr rysunku:  
A-09

ELEWACJA ZACHODNIA



Wykonawca: <b>MM SECURE DESIGN</b> Maciej Maciąga 03–352 Warszawa, ul. Rembielińska 20 lok. 403 tel. 534385008, m.maciaga79@wp.pl		
Obiekt: BUDYNEK WIELORODZINNY UL. Słowiańska 25, 64 - 100 LESZNO		
UWAGI / LEGENDA		
Projekt: INWENTARYZACJA ARCHITEKTONICZNO-BUDOWLANA WRAZ Z INSTALACJAMI		
Inwestor: MIEJSKI ZAKŁAD BUDYNKÓW KOMUNALNYCH W LESZNIE UL. JANA DEKANA 10, 64-100 LESZNO		
Opracował: inż. Adrian Kramarski  Sprawdził: mgr inż. Marek Skórzewski MAZ/0089/P00K/10 upr. do proj. w branży konstr.–budowlanej		
Nazwa rys.: ELEWACJA ZACHODNIA		
Data: maj 2018	Skala: 1:100	Nr rysunku: A-10

ELEWACJA POŁUDNIOWA-2

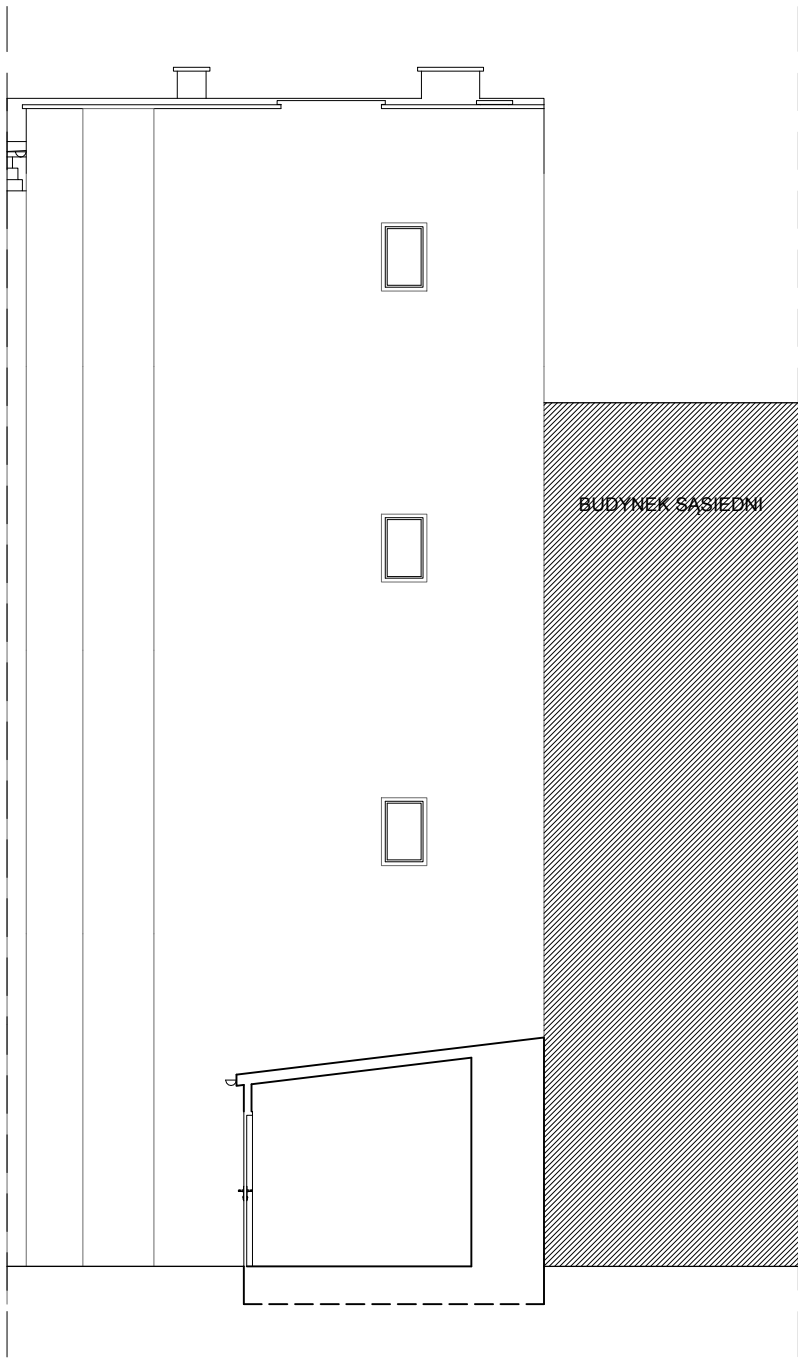

ELEWACJA POŁUDNIOWA



Wykonawca: <b>MM SECURE DESIGN</b> Maciej Maciąga 03-352 Warszawa, ul. Rembielińska 20 lok. 403 tel. 534385008, m.maciaga79@wp.pl		
Obiekt: BUDYNEK WIELORODZINNY UL. Słowiańska 25, 64 - 100 LESZNO		
UWAGI / LEGENDA		
Projekt: INWENTARYZACJA ARCHITEKTONICZNO-BUDOWLANA WRAZ Z INSTALACJAMI		
Inwestor: MIEJSKI ZAKŁAD BUDYNKÓW KOMUNALNYCH W LESZNIE UL. JANA DEKANA 10, 64-100 LESZNO		
Opracował: inż. Adrian Kramarski		
Sprawdził: mgr inż. Marek Skórzewski MAZ/0089/P00K/10 upr. do proj. w branży konstr.-budowlanej		
Nazwa rys.: ELEWACJA POŁUDNIOWA		
Data: maj 2018	Skala: 1:100	Nr rysunku: A-11



Wykonawca: <b>MM SECURE DESIGN</b> Maciej Maciąga 03–352 Warszawa, ul. Rembielińska 20 lok. 403 tel. 534385008, m.maciaga79@wp.pl		
Obiekt: BUDYNEK WIELORODZINNY UL. Słowiańska 25, 64 - 100 LESZNO		
UWAGI / LEGENDA		
Projekt: INWENTARYZACJA ARCHITEKTONICZNO-BUDOWLANA WRAZ Z INSTALACJAMI		
Inwestor: MIEJSKI ZAKŁAD BUDYNKÓW KOMUNALNYCH W LESZNIE UL. JANA DEKANA 10, 64-100 LESZNO		
Opracował: inż. Adrian Kramarski  Sprawdził: mgr inż. Marek Skórzewski MAZ/0089/P00K/10 upr. do proj. w branży konstr.–budowlanej		
Nazwa rys.: ELEWACJA PÓŁNOCNA - FRONTOWA		
Data: maj 2018	Skala: 1:100	Nr rysunku: A-12

ELEWACJA PÓŁNOCNA-FRONTOWA



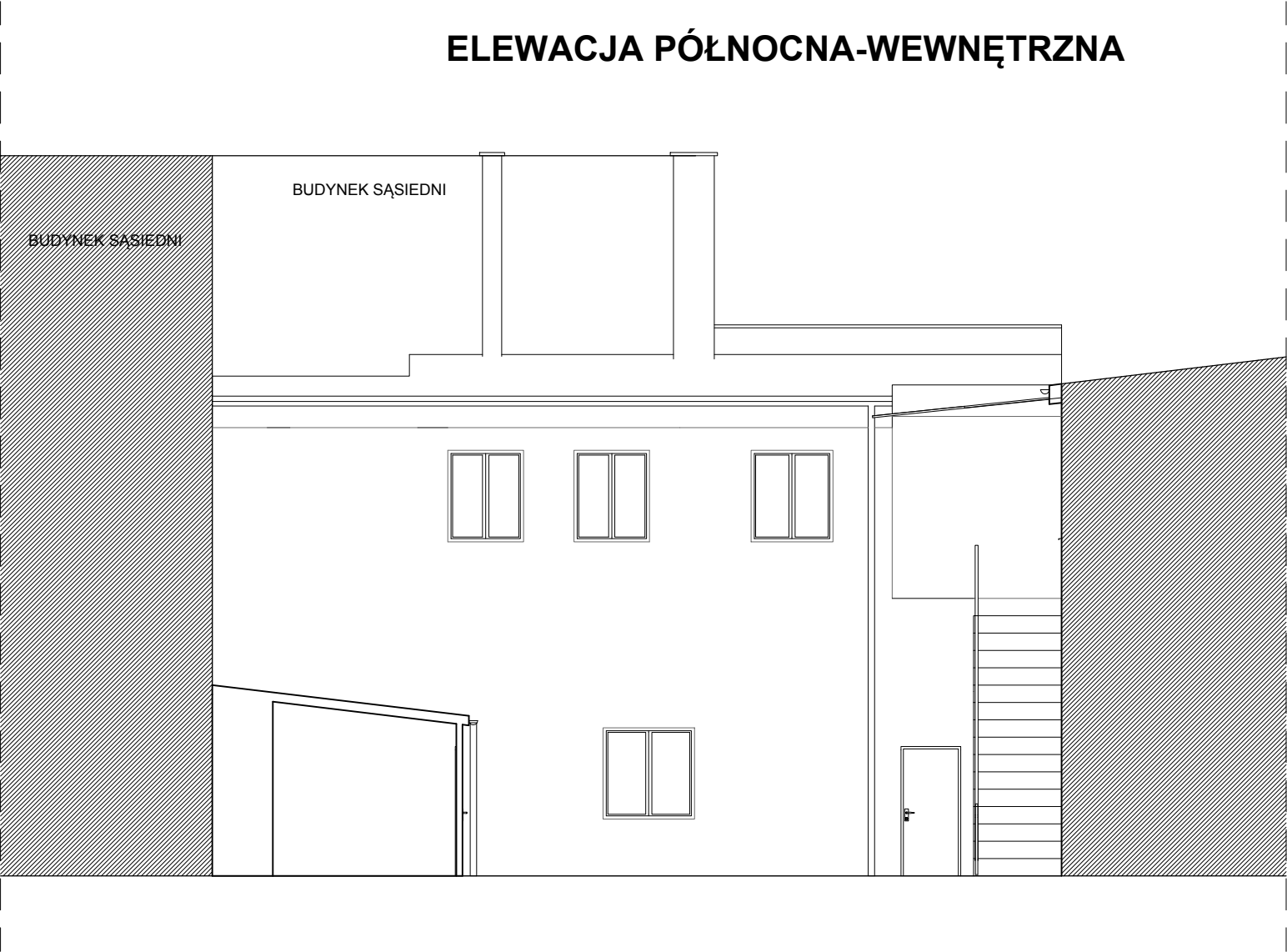

Wykonawca:  
**MM SECURE DESIGN**  
Maciej Maciąga  
03–352 Warszawa, ul. Rembielińska 20 lok. 403  
tel. 534385008, m.maciaga79@wp.pl

Obiekt:  
BUDYNEK WIELORODZINNY UL. Słowiańska 25,  
64 - 100 LESZNO

UWAGI / LEGENDA

Projekt:  
INWENTARYZACJA ARCHITEKTONICZNO-BUDOWLANA  
WRAZ Z INSTALACJAMI

Inwestor:  
MIEJSKI ZAKŁAD BUDYNKÓW KOMUNALNYCH W  
LESZNIE UL. JANA DEKANA 10, 64-100 LESZNO

Opracował:  
inż. Adrian Kramarski

Sprawdził:  
mgr inż. Marek Skórzewski  
MAZ/0089/P00K/10  
upr. do proj. w branży konstr.–budowlanej

Nazwa rys.:  
ELEWACJA PÓŁNOCNA-WEWNĘTRZNA

Data: maj 2018	Skala: 1:100	Nr rysunku: A-13
----------------	-----------------	---------------------

Wykonawca:  
**MM SECURE DESIGN**  
Maciej Maciąga  
03–352 Warszawa, ul. Rembielińska 20 lok. 403  
tel. 534385008, m.maciaga79@wp.pl

Obiekt:  
BUDYNEK WIELORODZINNY UL. Słowiańska 25,  
64 - 100 LESZNO

UWAGI / LEGENDA

Projekt:  
INWENTARYZACJA ARCHITEKTONICZNO-BUDOWLANA  
WRAZ Z INSTALACJAMI

Inwestor:  
MIEJSKI ZAKŁAD BUDYNKÓW KOMUNALNYCH W  
LESZNIE UL. JANA DEKANA 10, 64-100 LESZNO

Opracował:  
inż. Adrian Kramarski  
  
Sprawdził:  
mgr inż. Marek Skórzewski  
MAZ/0089/P00K/10  
upr. do proj. w branży konstr.–budowlanej

Nazwa rys.:  
ELEWACJA WSCHODNIA

Data: maj 2018	Skala: 1:100	Nr rysunku: A-14
----------------	-----------------	---------------------

ELEWACJA WSCHODNIA





<div>Wykonawca:</div> <div>MM SECURE DESIGN</div> <div>Maciej Maciąga</div> <div>03–352 Warszawa, ul. Rembielińska 20 lok. 40 tel. 534385008, m.maciaga79@wp.pl</div>																
<div>Obiekt:</div> <div>BUDYNEK WIELORODZINNY UL. Słowiańska 25, 64 - 100 LESZNO</div>																
<div>UWAGI / LEGENDA</div>																

Wykonawca:  
**MM SECURE DESIGN**  
Maciej Maciąga  
03-352 Warszawa, ul. Rembielińska 20 lok. 403  
tel. 534385008, m.maciaga79@wp.pl

Obiekt:  
BUDYNEK WIELORODZINNY UL. Słowiańska 25,  
64 - 100 LESZNO

UWAGI / LEGENDA







Projekt:  
INWENTARYZACJA ARCHITEKTONICZNO-BUDOWLANA  
WRAZ Z INSTALACJAMI



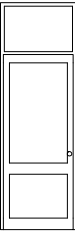



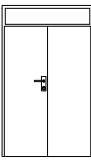

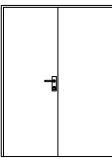
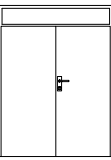
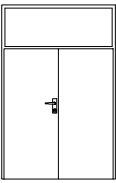
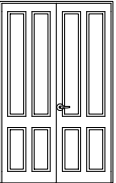

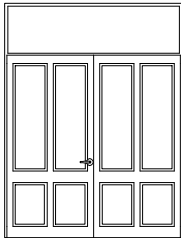
Inwestor:  
MIEJSKI ZAKŁAD BUDYNKÓW KOMUNALNYCH W  
LESZNIE UL. JANA DEKANA 10, 64-100 LESZNO

Opracował:  
inż. Adrian Kramarski  
  
Sprawdził:  
mgr inż. Marek Skórzewski  
MAZ/0089/POOK/10  
upr. do proj. w branży konstr.–budowlanej

Nazwa rys.:  
ZESTAWIENIE STOLARKI DRZWIOWEJ

Data: maj 2018	Skala: 1:50	Nr rysunku: A-16
----------------	-------------	------------------

Rozmiar Szer. x Wys.	100×300	104×205	106×205	110×160	120×200	123×205	130×205	150×200	150×200	150×230	150×240
Widok											
Orientacja	L	L	L	L	L	L	P	L	P	L	P
Ilość	3	1	1	1	1	1	1	3	1	2	1

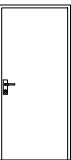
Rozmiar Szer. x Wys.	235×310	70×205	70×205	80×165	80×205	80×205	85×205	90×205	90×205	90×205	95×205
Widok											
Orientacja	L	L	P	P	L	P	L		L	P	P
Ilość	1	4	2	1	4	17	1	1	29	24	1

DETAL- okno na I piętrze  
WIDOK

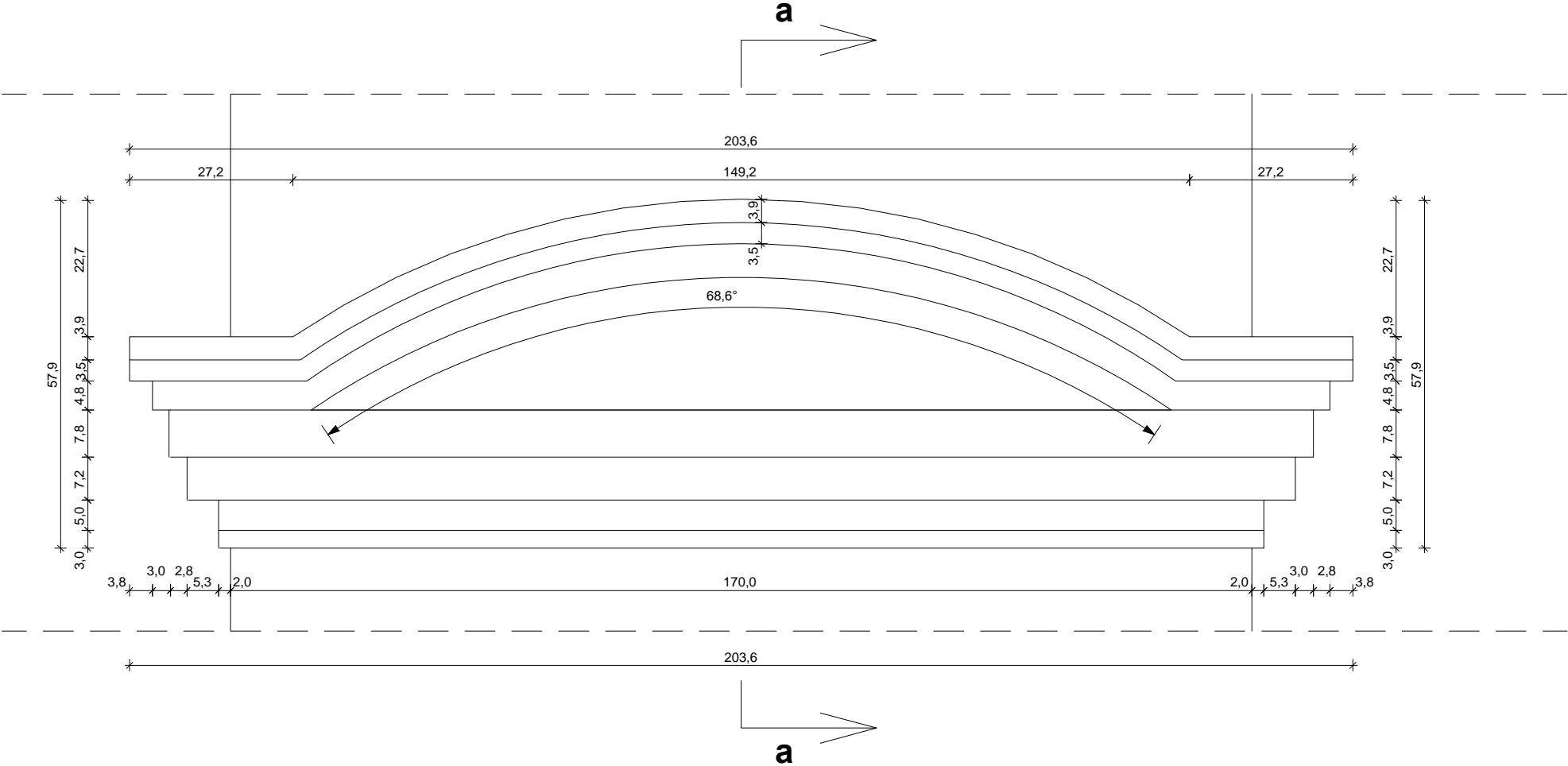

DETAL- okno na I piętrze  
PRZEKRÓJ a-a

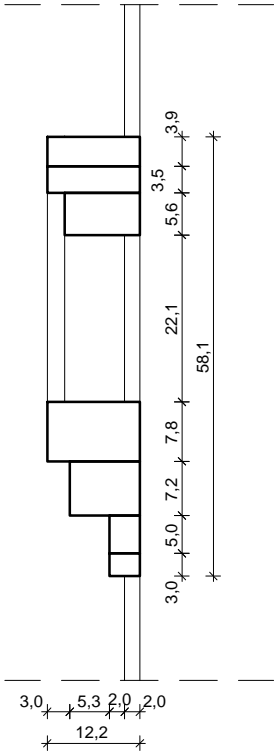

Wykonawca: <b>MM SECURE DESIGN</b> Maciej Maciąga 03–352 Warszawa, ul. Rembielińska 20 lok. 403 tel. 534385008, m.maciaga79@wp.pl		
Obiekt: BUDYNEK WIELORODZINNY UL. Słowiańska 25, 64 - 100 LESZNO		
UWAGI / LEGENDA		
Projekt: INWENTARYZACJA ARCHITEKTONICZNO-BUDOWLANA WRAZ Z INSTALACJAMI		
Inwestor: MIEJSKI ZAKŁAD BUDYNKÓW KOMUNALNYCH W LESZNIE UL. JANA DEKANA 10, 64-100 LESZNO		
Opracował: inż. Adrian Kramarski  Sprawdził: mgr inż. Marek Skórzewski MAZ/0089/P00K/10 upr. do proj. w branży konstr.–budowlanej		
Nazwa rys.: DETAL		
Data: maj 2018	Skala: 1:10	Nr rysunku: A-17