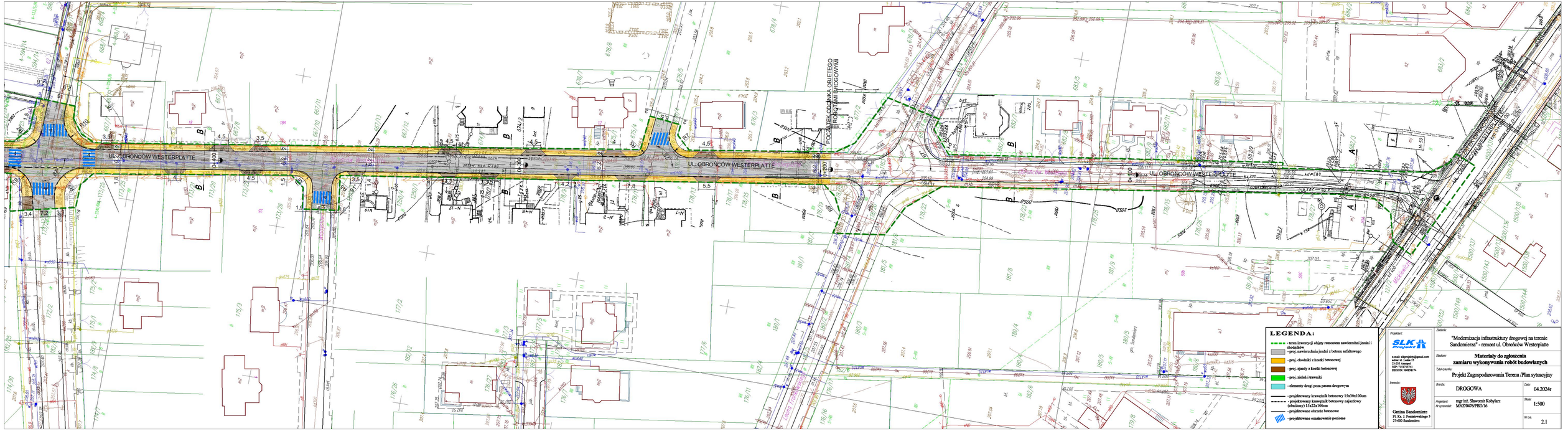
UL. OBROŃCÓW WESTERPLATTE
UL. OBROŃCÓW WESTERPLATTE
UL. OBROŃCÓW WESTERPLATTE
POCZĄTEK ODCINKA OBJĘTEGO ROBOTAMI DROGOWYMI
Leona Franciszkowskiego
Mickiewicza
LEGENDA:
- teren inwestycji objęty remontem nawierzchni jezdni i chodników
- proj. nawierzchnia jezdni z betonu asfaltowego
- proj. chodniki z kostki betonowej
- proj. zjazdy z kostki betonowej
- proj. zieleń i trawniki
- elementy drogi poza pasem drogowym
- projektowany krawężnik betonowy 15x30x100cm
- projektowany krawężnik betonowy najazdowy (obniżony) 15x22x100cm
- projektowane obrzeże betonowe
- projektowane oznakowanie poziome
Projektant:
SLK Projekt
e-mail: slkprojekt@gmail.com
ul. Leśna 15
25-255 Aleksandrów
NIP: 7651754761
REGON: 360058174
Inwestor:
Gmina Sandomierz
Pl. Ks. J. Poniatowskiego 3
27-600 Sandomierz
Zadanie:
"Modernizacja infrastruktury drogowej na terenie Sandomierza" - remont ul. Obrońców Westerplatte
Stadium:
Materiały do zgłoszenia zamiaru wykonywania robót budowlanych
Tytuł rysunku:
Projekt Zagospodarowania Terenu /Plan sytuacyjny
Branża:
DROGOWA
Data:
04.2024r
Projektant: mgr inż. Sławomir Kobylarz
Nr uprawnień: MAZ/0476/PBD/16
Skala:
1:500
Nr rys.
2.1