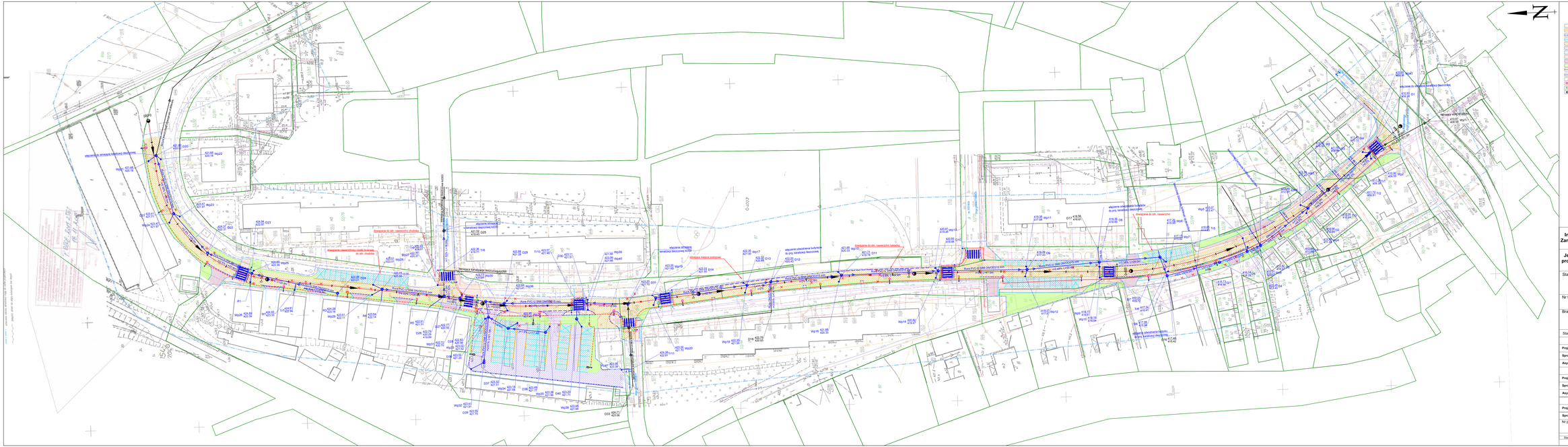

LEGENDA

- Krawężnik betonowy h=12cm
- Ścisk z kostki kamiennej
- Krawężnik betonowy obniżony h=2cm
- Obrzeże betonowe
- Jezdnia drogi gminnej - bitumiczna
- Jezdnia nawierzchnia z kostki betonowej
- Parking z kostki betonowej
- Chodnik z kostki betonowej
- Zjazd z kostki betonowej
- Żelek
- Zabezpieczenie kabla rurą ochronną grubościenną
- Elementy projektowanej kanalizacji deszczowej
- Likwidacja istniejących sieci
- Latarnia oświetlenia drodowego słup A
- Latarnia oświetlenia przejść dla pieszych słup B
- Latarnia oświetlenia parkingu słup C

Inwestor/ Zamawiający	**Gmina Miejska Nowa Ruda** ul. Rynek 1 57-400 Nowa Ruda
Jednostka projektująca	**Biuro Inżynierskie TRAKT** **Sędzisław 50** **58-410 Marciszów** **NIP 614-154-19-88** TRAKT
Stadium	Zadanie
PW	**Przebudowa drogi ul. XXX-lecia (od ul. Kwiatkowskiego do ul. Wiejskiej)**
Nr tomu	**Lokalizacja Inwestycji** miejscowość Nowa Ruda - Słupiec, Ul. XXX-lecia 020804_1, Nowa Ruda - miasto, Obręb 0007 Słupiec
Branża	Tytuł rysunku Plan zagospodarowania terenu

Stanowisko	Imię i nazwisko	Nr uprawnień	Podpis
Branża drogowa			
Projektant	mgr inż. Grzegorz Lewowski	263/DOŚ/13	
Sprawdzający	mgr inż. Włodzimierz Lewowski	226/02/DUW	
Asystent	mgr inż. Justyna Borczyk		
Branża sanitarna			
Projektant	inż. Grzegorz Sułkowski	591/01/DUW	
Sprawdzający			
Asystent	mgr inż. Urszula Wrzód		
Branża elektroenergetyczna			
Projektant	mgr inż. Dariusz Ożóg	674/01/DUW	
Sprawdzający			

Nr projektu	Skala	Data	Nr egz.	Nr rys.
19-23	1:500	**02. 2020**		2

Stadium	Branża	Km	Nr obiektu	Nr tomu	Nr rysunku	Rewizja
	PW					