PARTER

WYTYCZNE WYPOSAŻENIA
1. WSZYSTKIE ŚLUZY UMYWALKOWO – FARTUCHOWE WYPOSAŻONO W UMYWALKI DO MYCIA RĄK
NAD UMYWALKAMI ZLOKALIZOWANO:
- POJEMNIK NA PŁYN DEZYNFEKCYJNY,
- POJEMNIK NA MYDŁO W PŁYNIE,
- DOZOWNIK RĘCZNIKÓW PAPIEROWYCH JEDNORAZOWEGO UŻYTKU
- LUSTRO I KINKIET
NIEWSKAZANE JEST W OBIEKTACH SŁUŻBY ZDROWIA STOSOWAĆ ELEKTRYCZNYCH SUSZAREK DO RĄK ZE WZGLĘDÓW EPIDEMIOLOGICZNYCH.
NAD DRZWIAMI WEJŚCIOWYMI DO ŚLUZ PRZEWIDZIANO:
- LAMPĘ BAKTERIOBÓJCZĄ Z PRZEPŁYWEM ZEWNĘTRZNYM O MOCY DOSTOSOWANEJ DO KUBATURY POMIESZCZENIA.
2. PRZY UMYWALKACH WE WSZYSTKICH ŚLUZACH NALEŻY ZAMONTOWAĆ BEZDOTYKOWE BATERIE Z CIEPŁĄ I ZIMNĄ WODĄ / W UZGODNIENIU Z INWESTOREM PRZYJĘTO BATERIE ŁOKCIOWE
3. WE WSZYSTKICH GABINETACH DIAGNOSTYCZNO – ZABIEGOWYCH I POK. PRZYGOTOWAWCZYCH ZAMONTOWAĆ BEZDOTYKOWE BATERIE NA CIEPŁĄ I ZIMNĄ WODĘ /PRZYJĘTO BATERIE ŁOKCIOWE
4. W POMIESZCZENIACH MEDYCZNYCH, ZABIEGOWYCH NA CIĄG ROBOCZY SKŁADA SIĘ UMYWALKA DO MYCIA RĄK-MONTOWANA NA SZAFCE, ZLEWOZMYWAK 1 LUB 2 KOMOROWY – ODSUNIĘTY OD UMYWALKI NA ODLEGŁOŚĆ MINIMUM 25 CM, SZAFKI STOJĄCE /Cc1/
LODÓWKA DO PRZECHOWYWANIA LEKÓW WYMAGAJĄCYCH NISKICH TEMPERATUR. W CZĘŚCI POMIESZCZEŃ O ZWIĘKSZONEJ ASEPTYCE ZAPROJEKTOWANO STOJĄCE SZAFKI MEDYCZNE WYKONANE ZE STALI NIERDZEWNEJ /Cc5/.
5. WSZYSTKIE SALE OPERACYJNE WYPOSAŻYĆ DODATKOWO /OPRÓCZ SPRZĘTU UJĘTEGO W CZĘŚCI GRAFICZNEJ I W ZESTAWIENIU/ SPRZĘTEM WYMAGANYM PRZEPISAMI.
6. SALE OPERACYJNE, IOM, WYBUDZENIOWE I WZMOŻONEGO NADZORU WYPOSAŻYĆ DODATKOWO W SPRZĘT WYMAGANY PRZEPISAMI
7. WSZYSTKIE ZAPROJEKTOWANE DRZWI P.POŻ. SŁUŻĄCE DO EWAKUACJI NA WYPADEK STANU ALARMOWEGO ZOSTAŁY W OPRACOWANIU ZAZNACZONE JAKO SKRZYDŁA ZLOKALIZOWANE NA ŚCIANACH DRZWI TE BĘDĄ OTWIERANE SAMOCZYNNIE PO UPŁYWIE 2 MINUT OD OGŁOSZENIA ALARMU.
8. INTEGRALNĄ CZĘŚCIĄ NINIEJSZEGO OPRACOWANIA STANOWIĄ WYT. WYKOŃCZENIA OPISANE W PUNKCIE 5. CZĘŚCI OPISOWEJ TECHNOLOGII
9. W OBIEKCIE NIE NALEŻY MONTOWAĆ WANIEN KĄPIELOWYCH.
10. WSZYSTKIE POMIESZCZENIA WYPOSAŻYĆ W KUBŁY PEDAŁOWE NA ODPADKI.
11. ZAPROJEKTOWANE MEBLE I URZĄDZENIA PRZYJĘTO PRZYKŁADOWO W CELU OKREŚLENIA DLA OPRACOWAŃ BRANŻOWYCH. INWESTOR DOBORU URZĄDZEŃ DOKONA W WYNIKU OGŁOSZONEGO PRZETARGU I MOŻE WYBRAĆ INNE – RÓWNOZNACZNE O PORÓWNYWALNYCH PARAMETRACH TECHN.

LEGENDA OZNACZEŃ:
Granica opracowania

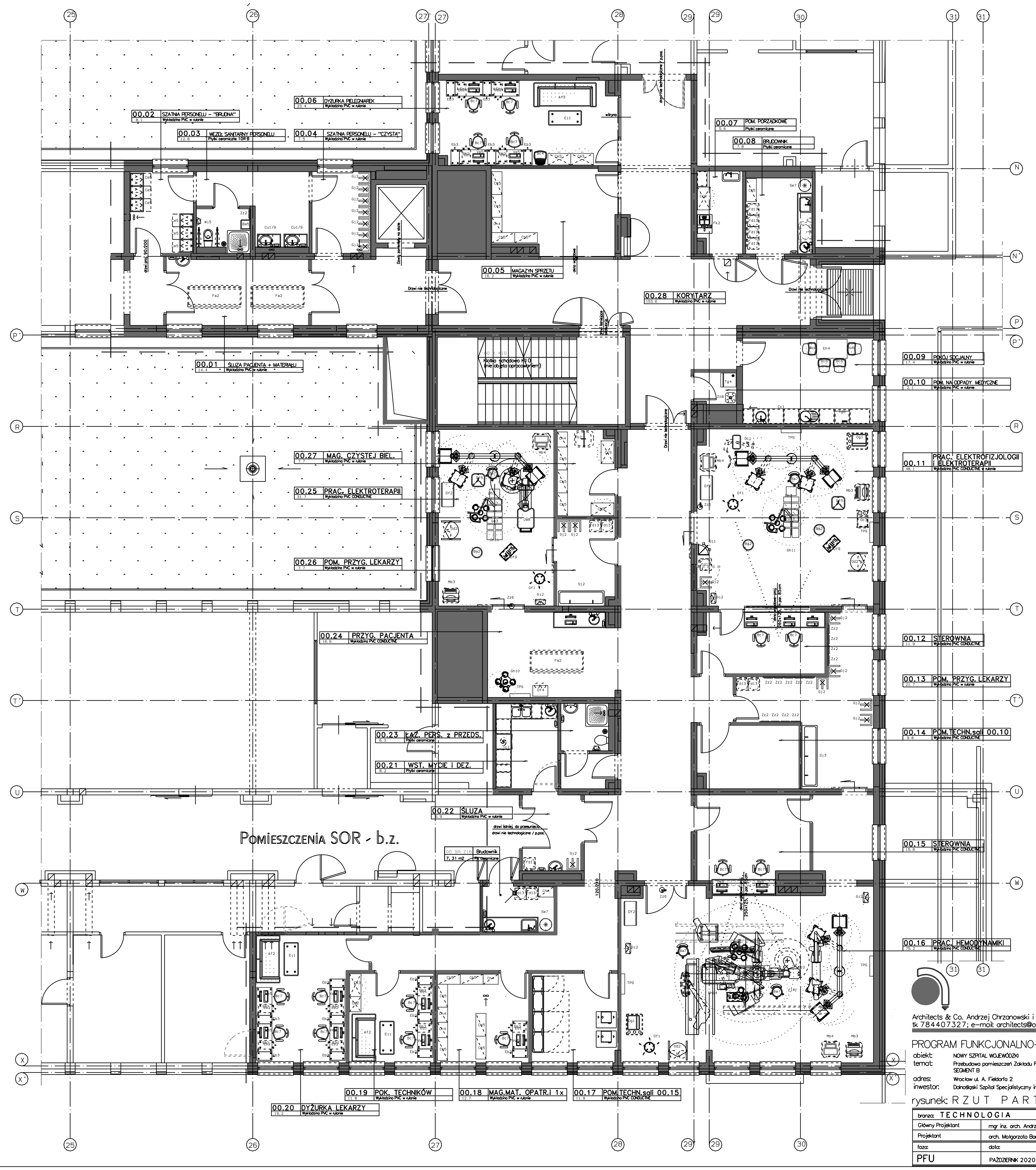

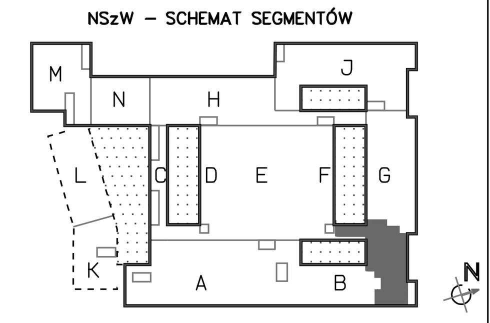

Architects & Co. Andrzej Chrzanowski i Partnerzy, ul. Canaletta 2.33 51-650 Wrocław, Polska
tk 784407327; e-mail: architects@o2.pl; malgorzata.barancewicz@o2.pl ; www.architects-wroclaw.com.pl

PROGRAM FUNKCJONALNO–UŻYTKOWY

obiekt: NOWY SZPITAL WOJEWÓDZKI
temat: Przebudowa pomieszczeń Zakładu Rehabilitacji na Ośrodek Interwencji Sercowo – Naczyniowej SEGMENT B
adres: Wrocław ul. A. Fieldorfa 2
inwestor: Dolnośląski Szpital Specjalistyczny im. T. Marciniaka; Centrum Medycyny Ratunkowej, Wrocław ul. A. Fieldorfa 2

rysunek: RZUT PARTERU

branża:	TECHNOLOGIA		nr uprawnień	podpis
Główny Projektant	mgr inż. arch. Andrzej Chrzanowski		73/83/WBPP	
Projektant	arch. Małgorzata Barancewicz		286/86/UW	
faza:	data:	skala:	nr rysunku:	index
PFU	PAŹDZIERNIK 2020 r.	1:100	PFU-T-01	A