

## R-G1

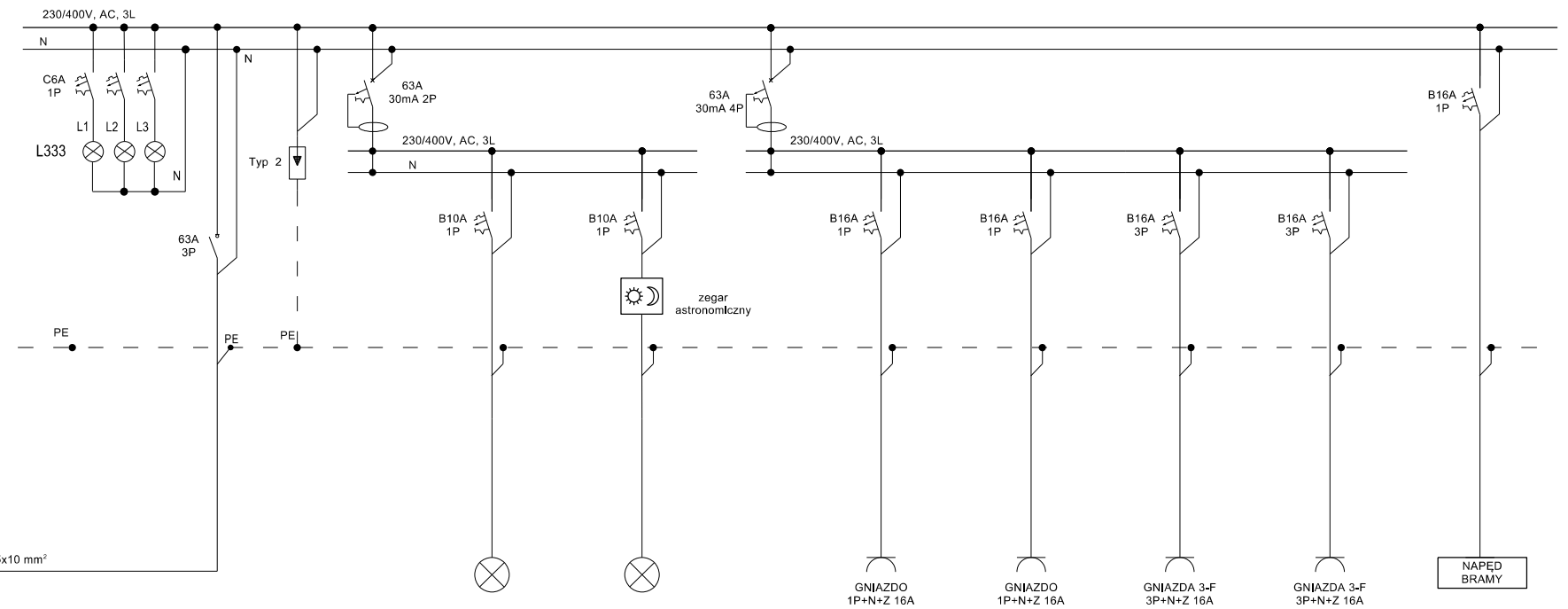
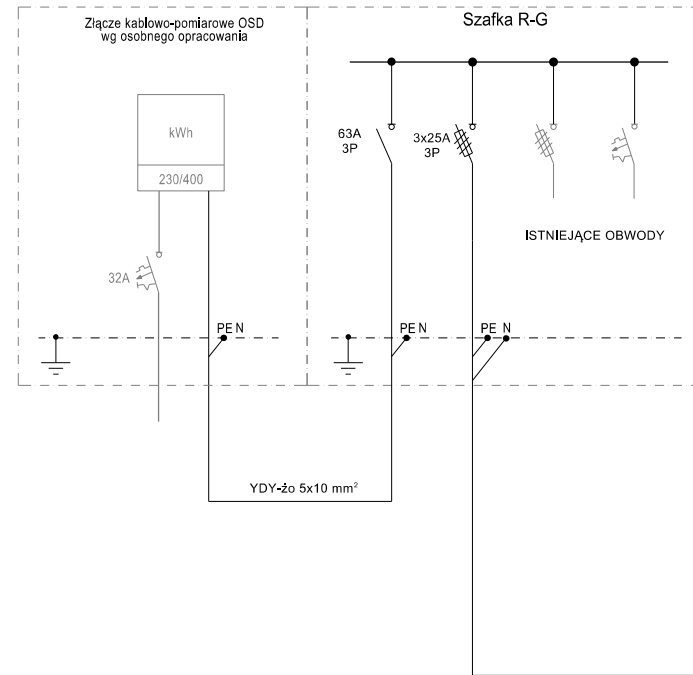

NR OBWODU				1	2		3	4	5	6	7
PRZEZNACZENIE	ZASILANIE Z R-G	OGRANICZNIK PRZECIEC	WYŁĄCZNIK ROZNIKOWO- PRĄDOWY	OSWIETLENIE	OSWIETLENIE	WYŁĄCZNIK ROZNIKOWO- PRĄDOWY	GNIAZDA WTYCZKOWE	GNIAZDA WTYCZKOWE	GNIAZDA WTYCZKOWE 3~16A	GNIAZDA WTYCZKOWE 3~16A	NAPEŁY BRAM
POMIESZCZENIE	-	-	-	BOX 0,01 0,02 0,03 ZEWNĘTRZNE	OSWIETLENIE LOGA	-	BOX 0,02	BOX 0,03	BOX 0,02 0,03	BOX 0,03	BOX 0,01 0,02
TYP KABLA / PRZEWODU [mm²]	YKY-2o 5x10	-	-	YDY-2o 3x1,5	YKY-2o 3x1,5	-	YDY-2o 3x2,5	YDY-2o 3x2,5	YDY-2o 5x2,5	YDY-2o 5x2,5	YDY-2o 3x2,5

DANE TECHNICZNE ROZDZIELNI:

ROZDZIELNICA NATYNKOWA

- NAPIĘCIE ZNAMIONOWE  $U_n = 230/400V, 50Hz$

- PRĄD ZNAMIONOWY  $I_n = 63A$

- MIN. IP 40

	BIURO OBSŁUGI BUDOWNICTWA MARIUSZ FABJANOWSKI tel. 713 459 264/ e-mail: pracownia.bob@gmail.com ul.Kluczborska 13/1, 50-323 Wrocław/ www.bob-projekty.pl			
	<b>BUDOWA ZADASZONEJ WIATY MAGAZYNOWEJ NA TERENIE PSZOK W JELCZU-LASKOWICACH</b>			
	TEMAT PROJEKTU			
	OBIEKT	Budynek przemysłowy - obiekt magazynowy, kategoria XVIII		
	ADRES	ul. Techników 6, 55-220 Jelcz-Laskowice		
ADRES GEOD.	dz. nr 6/13, AM-30, obręb ewidencyjny: Laskowice			
INWESTOR	Gmina Jelcz-Laskowice, Wincentego Witosa 24, 55-230 Jelcz-Laskowice			
INST. ELEKTR.	Imię i nazwisko	Data	Nr uprawnień	Podpis
PROJEKTOWAŁ	mgr inż. Przemysław Słowikowski	10.2020	MAZ/0157/POOE/11	
SPRAWDZIŁ	mgr inż. Daniel Słowikowski	10.2020	MAZ/0428/POOE/11	
TEMAT RYSUNKU	Schemat rozdzielnic RG-1			
BOB/20/68	PB	E	-	E-02/1
NR PROJEKTU	STADIUM	BRANŻA	SKALA	NR RYSUNKU
				NR. STR.