

LEGENDA: **STAROSTWO POWIATOWE**  
**W NOWYM TARGU**

ELEMENTY ISTNIEJĄCE

ELEMENTY PROJEKTOWANE

PROJEKTOWANA TERMOMODERNIZACJA

PROJ. OKŁADZINA Z KAMienia

ELEMENTY PROJEKTOWANE ZGODNIE Z POZWOLENIEM NR 432/2020 Z DNIA 05.05.2020r. ZNAK: BA.6740.1.345.2020.MM

PROJEKTOWANA ZMIANA DO POZWOLENIA NR 432/2020 Z DNIA 05.05.2020r. ZNAK: BA.6740.1.345.2020.MM

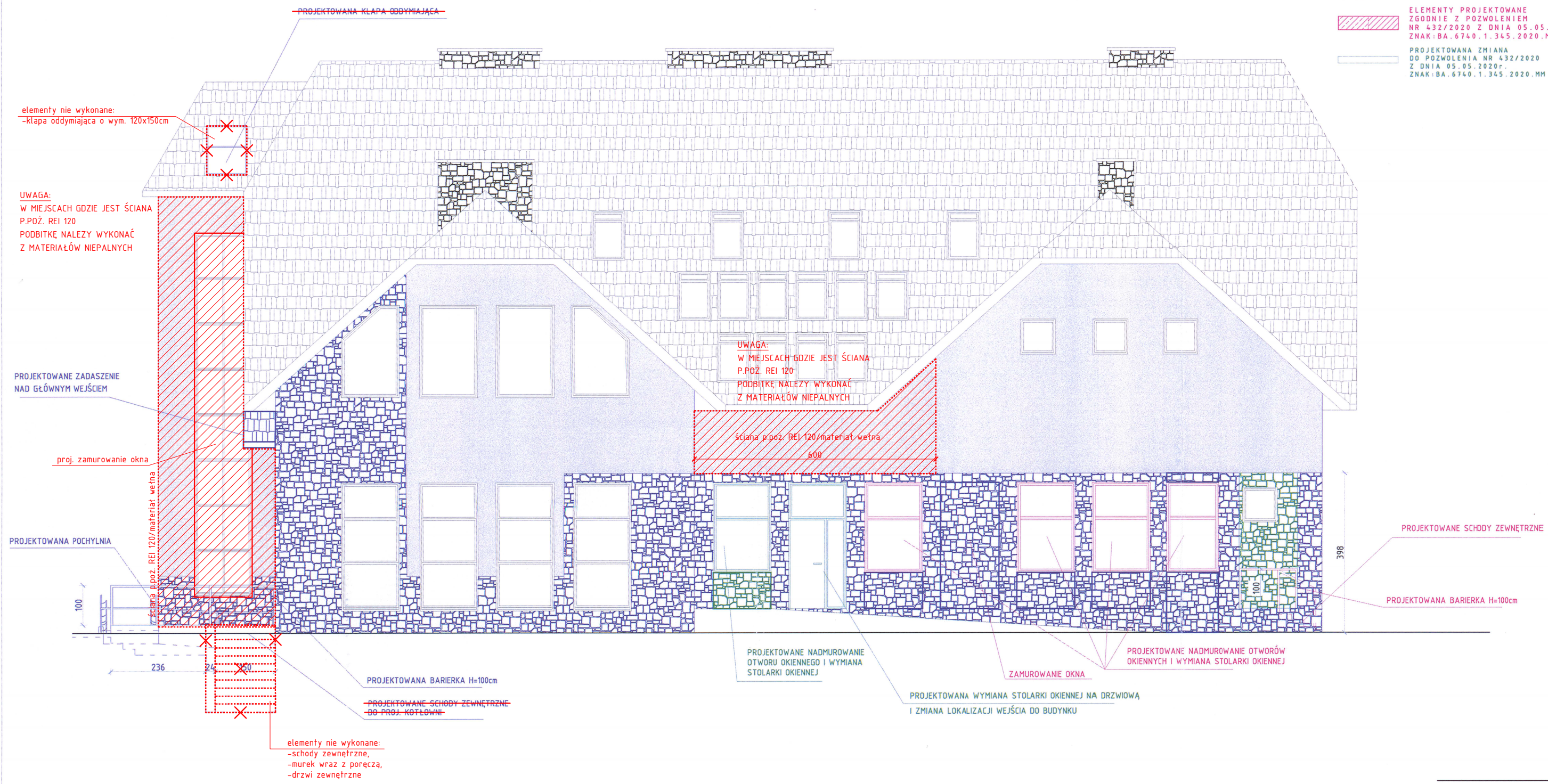

UWAGA:  
W MIEJSCACH GDZIE JEST ŚCIANA P.POŻ. REI 120  
- PODBITKĘ NALEŻY WYKONAĆ Z MATERIAŁÓW NIEPALNYCH

Kolorem czerwonym naniesiono zmiany nieistotne od zatwierdzonego projektu budowlanego

TEREN PROJEKTOWANY  
TEREN NATURALNY

**moderna**  
BIURO PROJEKTOWE

MODERN ARCHITECTURE  
BIURO PROJEKTOWE  
GRZEGORZ IGNACIAK  
34-483 LIPNICA  
WIELKA 417A  
TEL: 669 901 268

PROJEKTANT:  
mgr inż. arch.  
Grzegorz Ignaciak  
Nr. ewid. upr. proj.: MPDIA/036/2017  
MP-2280

SPRAWDZAJĄCY:  
mgr inż. arch.  
Marcin Winnicki  
Nr. ewid. upr. proj.: MPDIA/014/2006  
MP-1232

TEMAT RYSUNKU:  
ELEWACJA  
POŁUDNIOWO-ZACHODNIA

STUDIU: Projekt Architektoniczno-budowlany

BRANŻA: SKALA: DATA: NR RYS.:  
ARCH. 1: 100 06.2020 9

"ZMIANA DO POZWOLENIA NA BUDOWĘ nr 432/2020 z dnia 05.05.2020r., znak: BA.6740.1.345.2020.MM POLEGAJĄCA NA ROZBUDOWIE, PRZEBUDOWIE I ZMIANIE SPOSOBU UŻYTKOWANIA BUDYNKU UŻYTECZNOŚCI PUBLICZNEJ O NUMERZE 521 PEŁNIĄCY FUNKCJĘ SZKOŁY PODSTAWOWEJ NR 2 I DOMU LUDOWEGO NA BUDYNEK URZĘDU GMINY W LIPNICY WIELKIEJ ORAZ DOMU LUDOWEGO WRAZ Z PRZEBUDOWĄ ISTNIEJĄCYCH INSTALACJI WEWNĘTRZNYCH SANITARNYCH I ELEKTRYCZNYCH.

M. LIPNICA WIELKA, GM. LIPNICA WIELKA, POW. NOWOTARSKI, DZEWID 9545