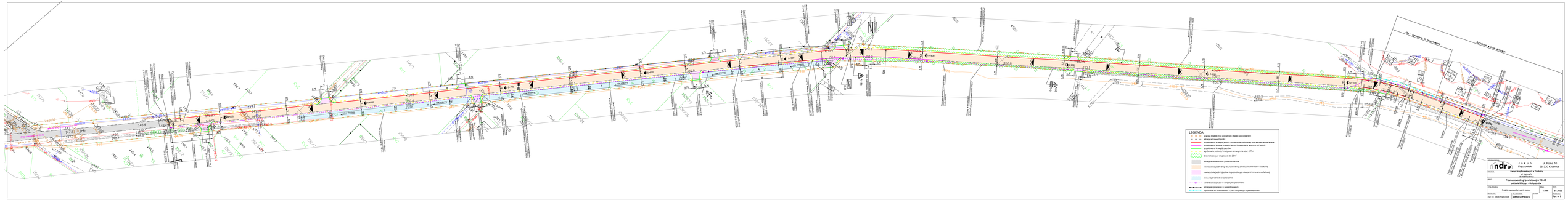
LEGENDA:
granica działki drogi (zewnętrzny skrajnik opaskowanie)
lokalizacja krawędzi jezdni
projektowana krawędź jezdni - powierzchnie jezdniowe jest wierzchnią częścią konstrukcji nawierzchni, w miejscach styku z istniejącą jest przewiązana w równą po jezdni
projektowana krawędź opaski
wyrównanie pobocza (koszyczek betonowy na rzut 0,75m)
działka ilcowa w skupieniach do 2m/m²
lokalizacja nawierzchnia jezdni bitumiczna
nawierzchnia jezdni drogi do przebudowy z miejscami mineralno-asfaltowej
nawierzchnia jezdni zjazdów do przebudowy z miejscami mineralno-asfaltowej
nowy przykrycie do ocyocyzania
kanał technologiczny w strukturze rzeczywistej
lokalizacja ogrodzenia w pasie drogowym
zapobiegnie dla przebudowania z pasa drogowego w granica działki
indro
J. & V. J. S.
Frąckowiak
ul. Polna 10
30-320 Krzeslice
INWESTOR:
Zarząd Dróg Powiatowych w Trzebnicy
ul. Kazimierza 1
55-100 Trzebnica
OBIEKT:
Przebudowa drogi powiatowej nr 1264D
odcinek Milicze - Grodzisław
LOKALIZACJA:
Projekt zagospodarowania terenu
1:500
07.2022
BRANŻA:
PROJEKTANT:
mgr inż. Jakub Frąckowiak
ARCHITEKTURA&Co.sp.
Arkusz nr 2
Plan nr 2