

Załącznik do zgłoszenia
Nr. **2AB.6.H.3.50.2023**
Wzrost: **2023-03-20**

Starosta
NACZELNIK
Wydziału Administracji
Architektomczno-Budowlanej
(Gospodarki Nieruchomości)
Grażyna Biały

SPOSÓB MALOWANIA BOISKA

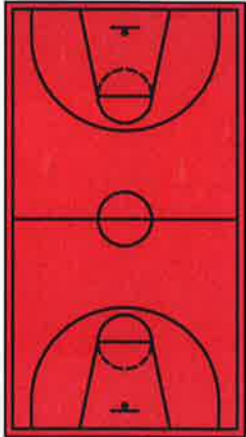

Pracownia Projektowa
„Eko-Pro” s.c.
ul. B. Chrobrego 6/1, 58-330 Jedlina Zdrój
tel. 601 55 974
NIP 886-275-20-30, REGON 141898
www.eko-pro.com.pl, biuro@eko-pro.com.pl

PRAWA AUTORSKIE ZASTRZEŻONE. KOPIOWANIE DOKUMENTACJI BEZ PISEMNEJ ZGODY AUTORÓW ZABRONIONE	UWAGA! NINIEJSZE OPRACOWANIE JEST PROJEKTEM BUDOWLANYM I NIE OBEJMUJE ROZWIĄZAŃ WŁASCIWYCH DLA PROJEKTU WYKONAWCZEGO. ZOBOWIĄDUJE SIĘ WYKONAWCĘ DO WERYFIKACJI DANYCH PRZED I W TRAKCIE BUDOWY. RYSUNKI ROZPATRYWAĆ ŁĄCZNIE Z PROJEKTAMI BRANŻOWYMI.	
	Inwestycja:	BUDOWA BOISKA DO KOSZYKÓWKI dz. nr 187/3, OBR. GRZMIĄCA, GMINA GŁUSZYCA
	Investor:	GMINA GŁUSZYCA, UL. PARKOWA 9 58-340 GŁUSZYCA
	Tytuł rysunku:	RZUT BOISKA DO KOSZYKÓWKI
	Projektant:	inż. JACEK BRZOZOWSKI
	Projektant:	mgr inż. PAWEŁ JAWOREK
Podziałka liniowa: [m]	0 1 2 3 4	
	Skala: 1:100	