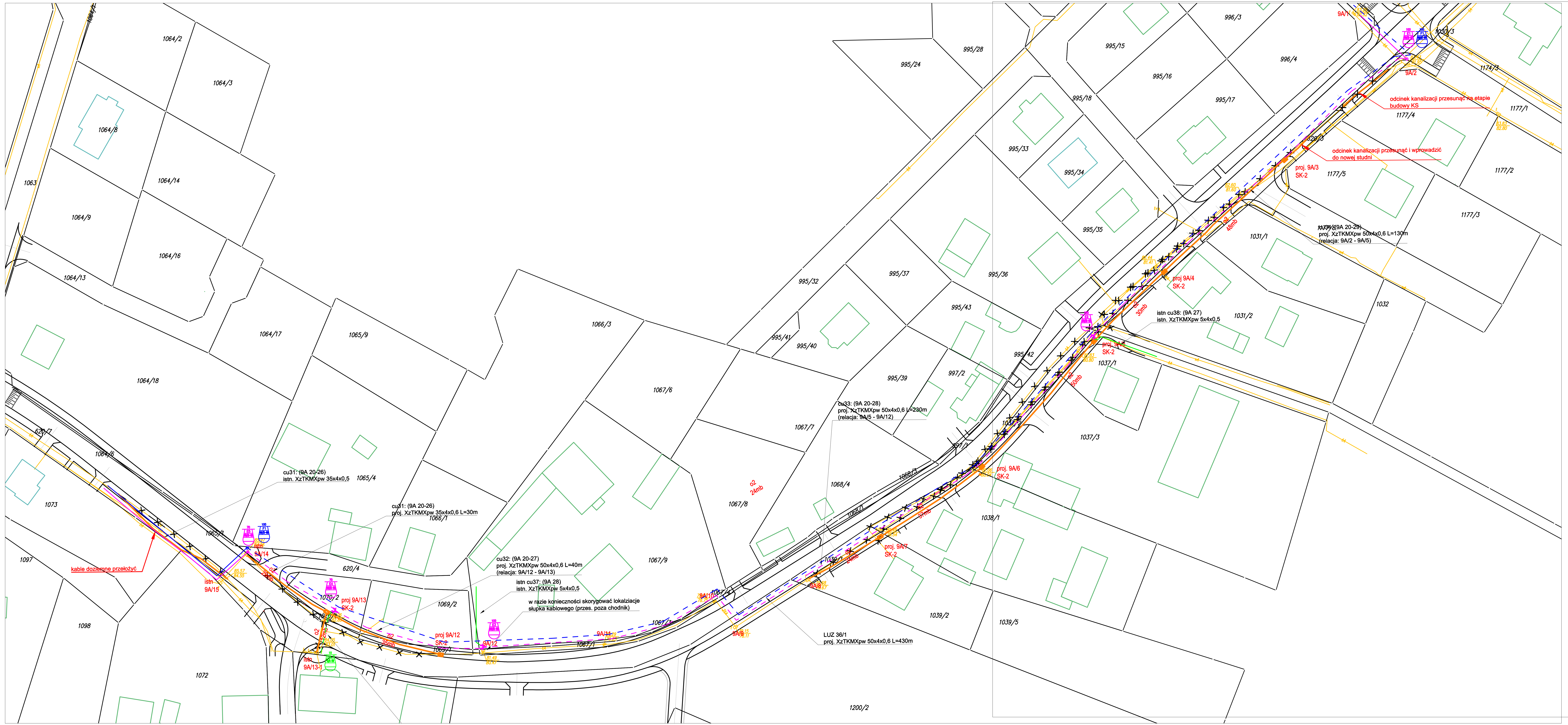

Przebudowa kabli, ul ks Sychty

LEGENDA:

- proj. kanalizacja (2x DVK110) i studnie
- proj. słupy telekomunikacyjne
- istn. kanalizacja/podkład mapowy
- demontaż kabla miedzianych
- proj. kable miedziane
- istn. kable miedziane - trasa
- proj. złącza przelotowe
- proj. skrzynka nasłupowa łączeniowa z ogr. określenie ilości łączek
- ilość par przewodów przełączanych / numer złącza / typ obudowy
- N15 istniejący słupek kablowy
- demontowane kable

JEDNOSTKA PROJEKTOWA

ZNAK Gdańsk Sp. z o.o.
ul. Potęgowska 12 lok.48
80-174 Gdańsk
tel. (58)7463900

INWESTOR

ZARZĄD POWIATU WEJHEROWSKIEGO
ul. 3 Maja 4, 84-200 Wejherowo
NIP: 588-18-31-062

ZADANIE:

ROZBUDOWA DROGI POWIATOWEJ 1410G LUZINO – SOPIESZYNO – DĄBRÓWKA
NA ODCINKU LUZINO – ROBAKOWO

NAZWA OPRACOWANIA

KOLIZJE TELEKOMUNIKACYJNE

TYTUŁ RYSUNKU

PRZEBUDOWA INFRASTRUKTURY CU OPL

FUNKCJA	IMIĘ I NAZWISKO	SPECJALNOŚĆ	NUMER UPRAWNIEŃ	PODPIS
Projektant	inż. Tomasz STAWARZ	drogowa	WAM/0126/PWOD/05	
Projektant	mgr inż. Marek Pobłocki	Teletekomunikacyjna	POM/0004/POOT/09	
Sprawdzający	mgr inż. Marek Tarasiuk	Teletekomunikacyjna	POM/0165/POOT/14	
Opracował	inż. Karol ZABOROWSKI			

NR UMOWY	SKALA	DATA	STADIUM	BRANŻA	NR. RYS.
9/AS/2020	1:500	01.2021	PB+PW	TELEKOMUNIKACYJNA	T-22