

RZUT PIWNIC 1:100

Spółdzielnia Obsługi Inwestycyjnej "Dompil"
 64-920 Piła ul. Sikorskiego 33 tel/fax (67) 214-80-01

Inwestor	Wspólnota Mieszkaniowa przy ul. Staszica 12 89-100 Nakło nad Notecią, ul. Krzywoustego 7A/1		Branża:	budowl.
Nazwa obiektu	BUDYNEK MIESZKALNY WIELORODZINNY		Nr rysunku:	2.
Adres	89-100 Nakło nad Notecią, ul. Staszica 12, działka nr 2112/1		Skala:	1:100
Nazwa rysunku	RZUT PIWNIC			
Opracował :	mgr inż. Tomasz Zasada <small>upr. do proj. w spec. konstr.-budowl. bez ograniczeń</small>	Upr. nr :	UAN-8345/910/85	Data 01. 2014
Opracował :	tech. Adam Szykowski			01. 2014
Kierownik pracowni	mgr inż. Tomasz Zasada			01. 2014

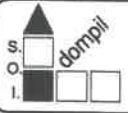
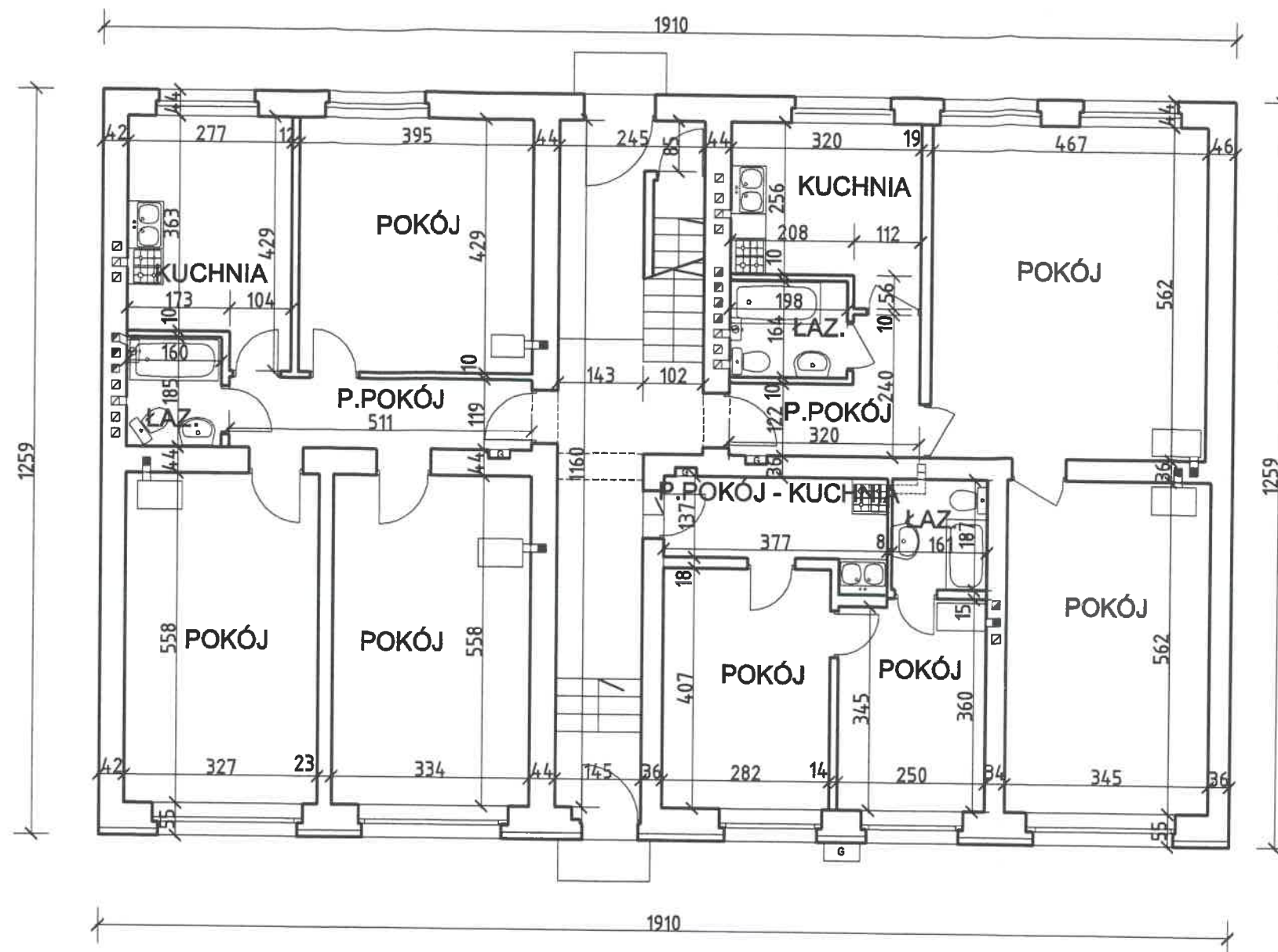

RZUT PARTERU 1:100

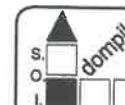

Spółdzielnia Obsługi Inwestycyjnej "Dompil"
64-920 Piła ul. Sikorskiego 33 tel/fax (67) 214-80-01

Inwestor	Wspólnota Mieszkaniowa przy ul. Staszica 12 89-100 Nakło nad Notecią, ul. Krzywoustego 7A/1	Branża:	budowl.
Nazwa obiektu	BUDYNEK MIESZKALNY WIELORODZINNY	Nr rysunku:	3.
Adres	89-100 Nakło nad Notecią, ul. Staszica 12, działka nr 2112/1	Skala:	1:100
Nazwa rysunku	RZUT PARTERU		
Opracował :	mgr inż. Tomasz Zasada <small>upr. do proj. w spec. konstr.-budowl. bez ograniczeń</small>	Upr. nr :	UAN-8345/910/85
Opracował :	tech. Adam Szynkowski	Data	01. 2014
Kierownik pracowni	mgr inż. Tomasz Zasada		01. 2014

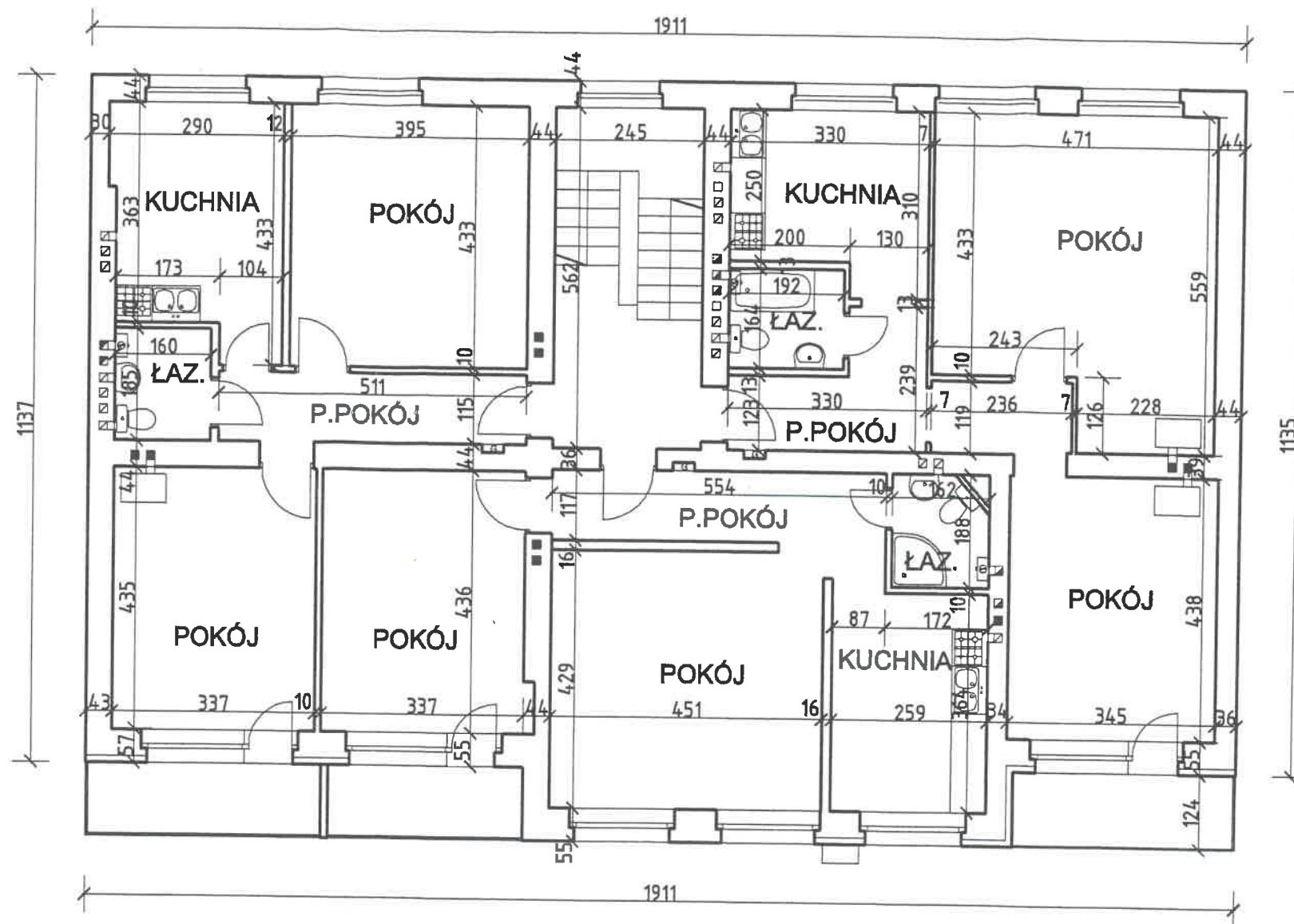

RZUT I PIĘTRA 1:100

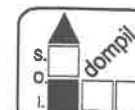

Spółdzielnia Obsługi Inwestycyjnej "Dompil"
64-920 Piła ul. Sikorskiego 33 tel/fax (67) 214-80-01

Investor	Wspólnota Mieszkaniowa przy ul. Staszica 12 89-100 Nakło nad Notecią, ul. Krzywoustego 7A/1	Branża:	budowl.
Nazwa obiektu	BUDYNEK MIESZKALNY WIELORODZINNY	Nr rysunku:	4.
Adres	89-100 Nakło nad Notecią, ul. Staszica 12, działka nr 2112/1	Skala:	1:100
Nazwa rysunku	RZUT I PIĘTRA		
Opracował :	mgr inż. Tomasz Zasada <small>upr. do proł. w spec. konstr.-budowl. bez ograniczeń</small>	Upr. nr :	UAN-8345/910/85
Opracował :	tech. Adam Szykowski	Data	01. 2014
Kierownik pracowni	mgr inż. Tomasz Zasada		01. 2014

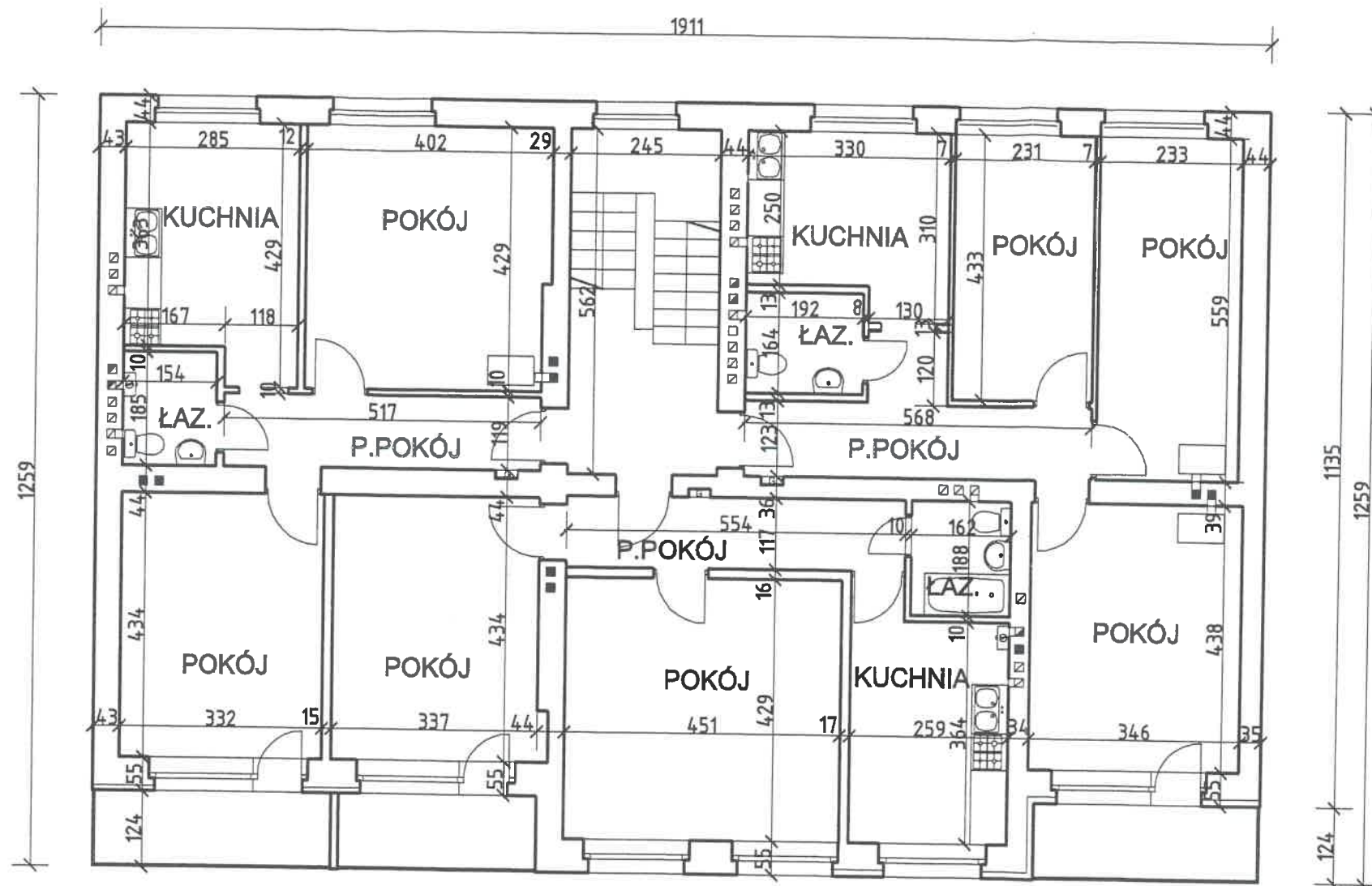

RZUT II PIĘTRA 1:100

Spółdzielnia Obsługi Inwestycyjnej "Dompil"
 64-920 Piła ul. Sikorskiego 33 tel/fax (67) 214-80-01

Inwestor	Wspólnota Mieszkaniowa przy ul. Staszica 12 89-100 Nakło nad Notecią, ul. Krzywoustego 7A/1		Branża:	budowl.
Nazwa obiektu	BUDYNEK MIESZKALNY WIELORODZINNY		Nr rysunku:	5.
Adres	89-100 Nakło nad Notecią, ul. Staszica 12, działka nr 2112/1		Skala:	1:100
Nazwa rysunku	RZUT II PIĘTRA			
Opracował :	mgr inż. Tomasz Zasada <small>upr. do proj. w spec. konstr.-budowl. bez ograniczeń</small>	Upr. nr :	UAN-8345/910/85	Data 01. 2014
Opracował :	tech. Adam Szykowski			01. 2014
Kierownik pracowni	mgr inż. Tomasz Zasada			01. 2014

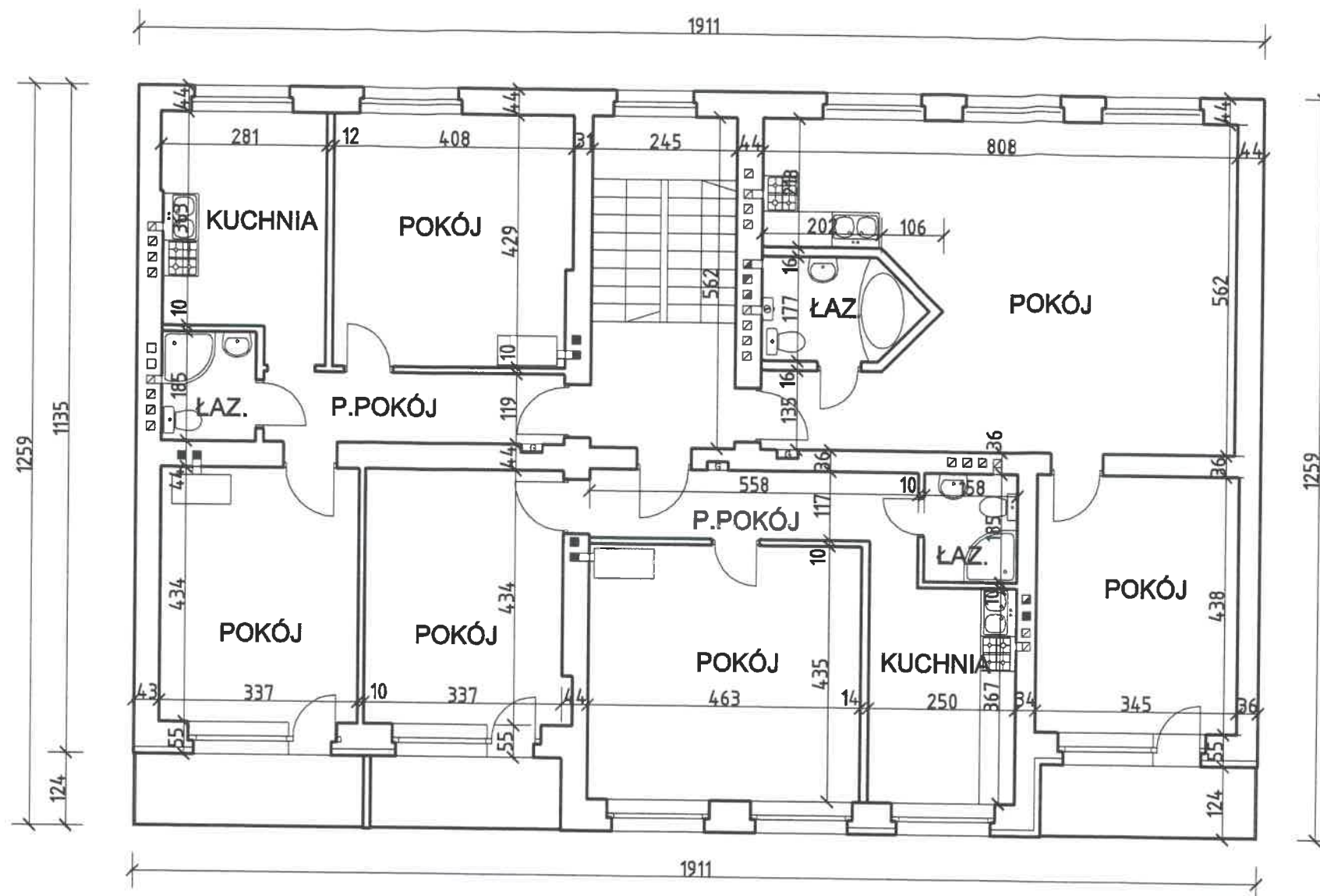

RZUT III PIĘTRA 1:100



Spółdzielnia Obsługi Inwestycyjnej "Dompil"
64-920 Piła ul. Sikorskiego 33 tel/fax (67) 214-80-01

Investor	Wspólnota Mieszkaniowa przy ul. Staszica 12 89-100 Nakło nad Notecią, ul. Krzywoustego 7A/1	Branża:	budowl.
Nazwa obiektu	BUDYNEK MIESZKALNY WIELORODZINNY	Nr rysunku:	6.
Adres	89-100 Nakło nad Notecią, ul. Staszica 12, działka nr 2112/1	Skala:	1:100
Nazwa rysunku	RZUT III PIĘTRA		
Opracował :	mgr inż. Tomasz Zasada <small>upr. do proj. w spec. konstr.-budowl. bez ograniczeń</small>	Upr. nr :	01. 2014
			01. 2014
Opracował :	tech. Adam Szykowski		
Kierownik pracowni	mgr inż. Tomasz Zasada		01. 2014