

2. GESTORZY SIECI

2.1. Polska Spółka Gazownictwa sp. z o.o.



Polska Spółka Gazownictwa sp. z o.o.
Oddział Zakład Gazowniczy w Gdańsku
ul. Wałowa 41/43, 80-858 Gdańsk
tel. 58 326 35 00, faks 58 326 35 04

Dział Zarządzania Majątkiem Sieciowym
ul. Wałowa 41/43, 80-858 Gdańsk
uzgodnienia.gdansk@psgaz.pl

UZGODNIENIE NR 2491/BR/OTI/2022
z dnia: 2022-03-29

Zadanie: Budowa ulicy Deyny.

Opracowanie: Plan sytuacyjny

Miejscowość: Pruszcz Gdański (gm. m. Pruszcz Gdański)

Adres: ul. Deyny

Projektant: Maciej Potrzebowski, upr. nr: POM/0332/PWBD/15

Inwestor: Gmina Pruszcz Gdański Grunwaldzka 20 83-000 Pruszcz Gdański

Opracowanie jw. UZGADNIA SIĘ.

Warunki uzgodnienia zawarto na drugiej stronie.

Warunki uzgodnienia:

1. Rozpoczęcie robót należy zgłosić pisemnie w siedzibie właściwej dla terenu inwestycji Gazowni, nie później niż 7 dni przed planowanym terminem ich rozpoczęcia.
2. W przypadku natrafienia na niezinwentaryzowaną sieć gazową należy wstrzymać prace i niezwłocznie powiadomić właściwą, dla terenu inwestycji, Gazownię.
3. Wszelkie uszkodzenia sieci gazowej Inwestor i Wykonawca zobowiązani są usunąć własnym kosztem i staraniem. Inwestor/Wykonawca w związku z uszkodzeniem, ponosi odpowiedzialność z tytułu szkody wynikowej poniesionej przez Polską Spółkę Gazownictwa sp. z o.o. Oddział Zakład Gazowniczy. O uszkodzeniu sieci gazowej sprawca zobowiązany jest niezwłocznie powiadomić Pogotowie Gazowe tel. nr 992.
4. Uzgodnienie jest ważne przez okres 24 miesięcy od daty jego wydania.
5. Wszelkie zmiany w dokumentacji projektowej, dokonane po wydaniu niniejszego uzgodnienia, wymagają ponownego uzgodnienia projektu w PSG sp. z o.o. Oddział Zakład Gazowniczy, Dział Zarządzania Majątkiem Sieciowym/Gazownia.
6. Za aktualność mapy do celów projektowych i jej zgodność z stanem rzeczywistym terenu odpowiada projektant.
7. W pobliżu istniejącej sieci gazowej roboty ziemne wykonywać ręcznie.
8. Szczegółowy przebieg tras istniejących gazociągów należy ustalić na budowie, na podstawie przekopów kontrolnych i potwierdzić wpisem do Dziennika Budowy.
9. Całość robót wykonać kosztem i staraniem Inwestora/Wykonawcy.
10. Przy układaniu obcego uzbrojenia należy zachować wszystkie wymagane odległości od istniejącej/projektowanej sieci gazowej.
11. Gazociągi zabezpieczyć zgodnie z Rozporządzeniem Ministra Gospodarki z dnia 04.06.2013 r. w sprawie warunków technicznych, jakim powinny odpowiadać sieci gazowe i ich usytuowanie (Dz.U. z 2013 r., poz. 640).
12. Nie dopuszcza się obniżenia rzędnej terenu nad istniejącym gazociągiem/przyłączem średniego/niskiego ciśnienia, powodującego zmniejszenie wielkości jego przykrycia poniżej 0,80m.
13. W strefie kontrolowanej, nie należy wznosić obiektów budowlanych, urządzać stałych składów i magazynów oraz podejmować działań mogących spowodować uszkodzenia gazociągu podczas jego użytkowania. Wszelkie prace w strefie kontrolowanej mogą być prowadzone tylko po wcześniejszym uzgodnieniu sposobu ich wykonania z właściwą Gazownią.
14. Należy odbudować system oznakowania gazociągu za pomocą taśmy ostrzegawczej
15. Zasypanie gazociągu należy wykonać w sposób uniemożliwiający jego uszkodzenie (z zastosowaniem podsypki i obsypki).
16. Podbudowę nawierzchni drogowej w obrębie gazociągu stabilizować z użyciem sprzętu zagęszczającego typu lekkiego.

Pieczętka i podpis:

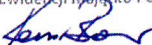
KIEROWNIK
Sekcja Ewidencji Majątku i Uzgodnień

Kamil Barnaś

Osoba do kontaktu: Aneta Połęga (aneta.polega@psgaz.pl)

Otrzymują:

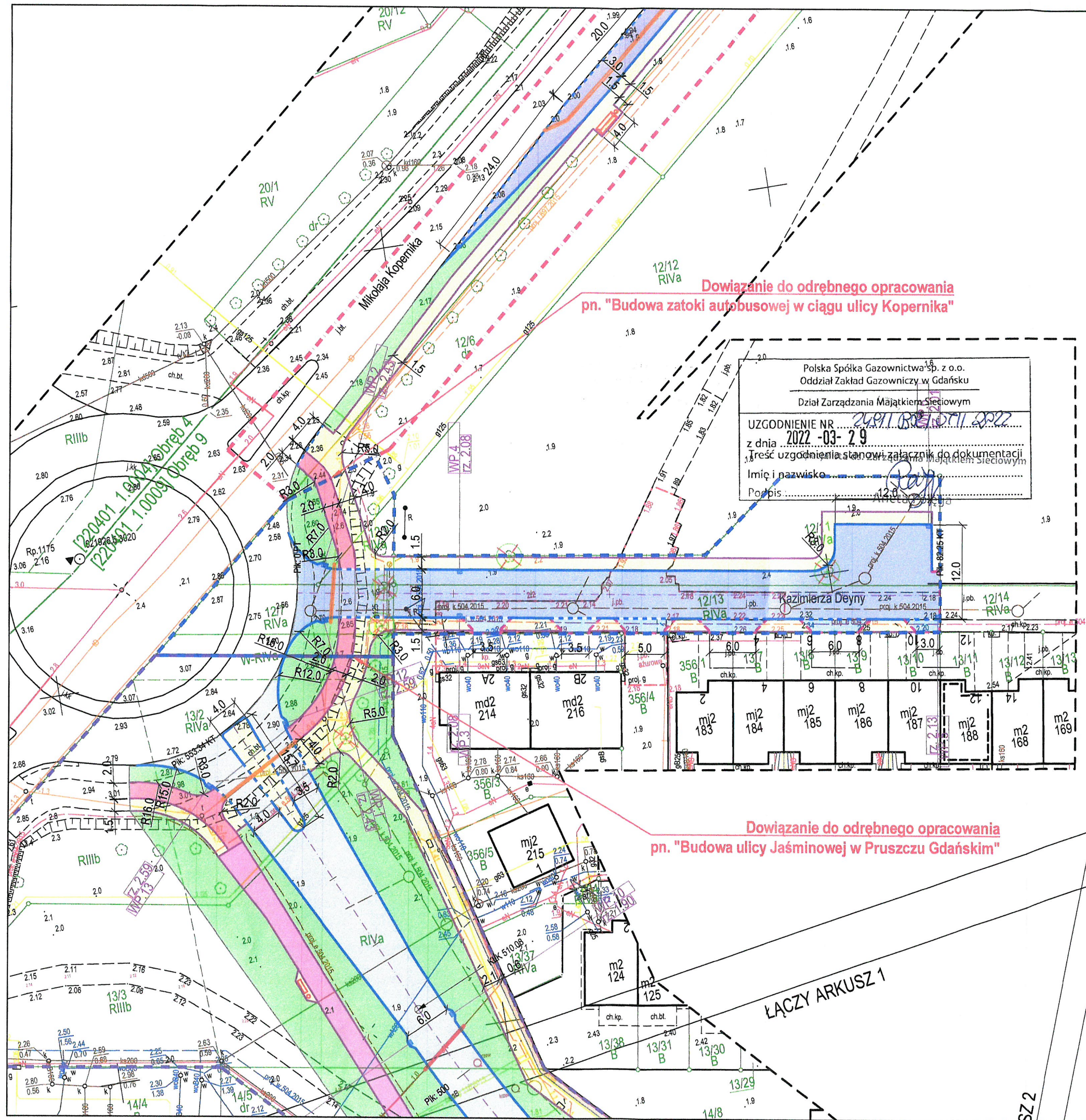
1. Projektant
2. a/a



BRANŻA DROGOWA

- PROJ. JEZDNIABETONOWA KOSTKA BRUKOWAFAZOWANA, SZARA, gr. 8 cm
- PROJ. ZIAZDBETONOWA KOSTKA BRUKOWAFAZOWANA, SZARA, gr. 8 cm
- PROJ. CHODNIKPLYTKA CHODNIKOWA PŁUKANAS30 x 30 cm, gr. 5 cm
- PROJ. ŚCIEŻKA ROWEROWABETONOWA KOSTKA BRUKOWANIEFAZOWA, CZERWONA, gr. 8 cm
- PROJ. ZIELEŃ NISKA
- PROJ. KRAWĘŻNIKI GRANITOWE 15x30 cmWYSTAJĄCE (światło h=12 cm)
- PROJ. KRAWĘŻNIKI GRANITOWE 15x22 cmNAJAZDOWE (światło h=2 cm)
- PROJ. OPORNIKI GRANITOWE 12x25 cmWTOPIONE (światło h=0 cm)
- PROJ. OBRZEŻA GRANITOWE 8x30 cm
- PROJ. OŚ DROGI
- ISTN. DRZEWAD O WYCINKI
- PROJ. RURA OSŁONOWA DWUDZIELNANAKABLU TELETECHNICZNYM
- ZAKRES OPRACOWANIA

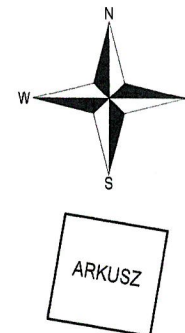

Polska Spółka Gazownictwa sp. z o.o.
Oddział Zakład Gazowniczy w Gdańsku
Dział Zarządzania Majątkiem Sieciowym
UZGODNIENIE NR 24911/03/07/2022
z dnia 2022-03-29
treść uzgodnienia stanowi załącznik do dokumentacji
Imię i nazwisko
Podpis

Dowiązanie do odrębnego opracowania
pn. "Budowa ulicy Jaśminowej w Pruszczu Gdańskim"



CIVPRO Usługi Projektowo Pomiarowe
mgr inż. Maciej Potrzebowski
80-174 Gdańsk, ul. Potęgowska 6/30
maciej.potrzebowski@gmail.com, tel. 601-841-525

Zadanie/Objekt	Budowa ulicy Deyny w Pruszczu Gdańskim			
Adres	Woj.: pomorskie Powiat: gdański Gmina: M. Pruszcz Gdański Miejsc: Pruszcz Gdański			
Inwestor	Gmina M. Pruszcz Gdański, ul. Grunwaldzka 20, 83-000 Pruszcz Gdański			
Nazwa Tomu	Projekt Architektoniczno - Budowlany			
Nazwa Teczki/opracowania	Układ Drogowy			
Tytuł rysunku	PLAN SYTUACYJNY			
Zespół projektowy	Imię i nazwisko	nr uprawnień	podpis	Data opracowania
Projektował	mgr inż. Maciej POTRZEBOWSKI	POM/0332/PWBD/15		03/2022
Sprawdził	mgr inż. Łukasz KOTULSKI	POM/0331/PWBD/15		Rys nr: 2
				Skala 1:500

2.2. Orange Polska S.A.

Nr uzgodnienia:

18638/TTDSILU/P/2022

- Przy skrzyżowaniach i zbliżeniach do 1m od osi istniejącej infrastruktury telekomunikacyjnej prace prowadzić ręcznie z zachowaniem szczególnej ostrożności zgodnie z obowiązującymi normami i przepisami technicznymi budowlanymi pod nadzorem właścicielskim przedstawiciela Orange Polska.
- Przed planowanym rozpoczęciem robót należy wystąpić z wnioskiem o realizację nadzoru właścicielskiego wg zasad pracy na infrastrukturze Orange Polska podanych na stronie internetowej www.orange.pl/wnioski-nadzor.
- Każde wejście na infrastrukturę własności Orange Polska bez złożonego w/w wniosku, będzie traktowane jako nielegalne i zgłaszane do organów ścigania oraz Państwowego Inspektora Nadzoru Budowlanego z wszelkimi tego konsekwencjami.
- W przypadku nie zastosowania się do w/w uwag całość kosztów związanych z usunięciem ewentualnych awarii oraz zabezpieczeniem istniejących urządzeń telekomunikacyjnych poniesie Inwestor (Wykonawca).

Uzgodniono w Orange Polska S.A.

Informuje, że na obszarze objętym opracowaniem istnieje prawdopodobieństwo występowania niezidentyfikowanych urządzeń technicznych. Jeżeli w trakcie wizji lokalnej zostaną stwierdzone różnice pomiędzy danymi zrytmowanymi a stanem w terenie, należy je niezwłocznie zgłaszać do Orange i uzgodnić z właścicielem urządzeń teletechnicznych (sieci) oraz uwzględnić w projekcie zamierzeń.

Uzgodnienie ważne jest 12 miesięcy.

Nr uzgodnienia: 18638/TTDSILU/P/2022 data: 18.05.2022

Podpis: [Podpis]

BRANŻA DROGOWA

- PROJ. JEZDNI
BETONOWA KOSTKA BRUKOWA
FAZOWANA, SZARA, gr. 8 cm
- PROJ. ZJAZD
BETONOWA KOSTKA BRUKOWA
FAZOWANA, SZARA, gr. 8 cm
- PROJ. CHODNIK
PŁYTKA CHODNIKOWA PŁUKANA
30 x 30 cm, gr. 5 cm
- PROJ. ŚCIEŻKA ROWEROWA
BETONOWA KOSTKA BRUKOWA
NIEFAZOWA, CZERWONA, gr. 8 cm
- PROJ. ZIELEŃ NISKA
- PROJ. KRAWĘZNIKI GRANITOWE 15x30 cm
WYSTAJĄCE (światło h=12 cm)
- PROJ. KRAWĘZNIKI GRANITOWE 15x22 cm
NAJAZDOWE (światło h=2 cm)
- PROJ. OPORNIKI GRANITOWE 12x25 cm
WTOPIONE (światło h=0 cm)
- PROJ. OBRZEŻA GRANITOWE 8x30 cm
- PROJ. OŚ DROGI
- ISTN. DRZEWIA DO WYCINKI
- PROJ. RURA OSŁONOWA DWUDZIELNA
NA KABLU TELETECHNICZNYM
- ZAKRES OPRAWOWANIA

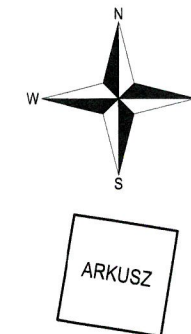

Dowiązanie do odrębnego opracowania
pn. "Budowa zatoki autobusowej w ciągu ulicy Kopernika"

Dowiązanie do odrębnego opracowania
pn. "Budowa ulicy Jaśminowej w Pruszczu Gdańskim"

ŁĄCZY ARKUSZ 1



CIVPRO Usługi Projektowo Pomiarowe
mgr inż. Maciej Potrzebowski
80-174 Gdańsk, ul. Potęgowska 6/30
maciej.potrzebowski@gmail.com, tel. 601-841-525

Zadanie/Obiekt	Budowa ulicy Deyny w Pruszczu Gdańskim			
Adres	Woj.: pomorskie Powiat: gdański Gmina: M. Pruszcz Gdański Miejsc: Pruszcz Gdański			
Inwestor	Gmina M. Pruszcz Gdański, ul. Grunwaldzka 20, 83-000 Pruszcz Gdański			Stadium projektu
Nazwa Tomu	Projekt Architektoniczno - Budowlany			PB
Nazwa Teczki/ opracowania	Układ Drogowy			Branża
Tytuł rysunku	PLAN SYTUACYJNY			Drogowa
Zespół projektowy	imię i nazwisko	nr uprawnień	podpis	Data opracowania
Projektował	mgr inż. Maciej POTRZEBOWSKI	POM/0332/PWBD/15		03/2022
Sprawdził	mgr inż. Łukasz KOTULSKI	POM/0331/PWBD/15		Rys nr : 2
				Skala 1:500

2.3. Przedsiębiorstwo Wodociągów i Kanalizacji „WIK” Sp. z o.o.



PRZEDSIĘBIORSTWO WODOCIĄGÓW I KANALIZACJI "WIK" Sp. z o.o.

Lob. 2632/22/00122

Pruszcz Gdański, dnia 08-04-2022

Załącznik do Uzgodnień nr UT/0011/2022 z dnia 08-04-2022

Uzgodniono projekt drogowy pn. „Budowa ul. Jaśminowej w Pruszczu Gdańskim, budowa ul. Deyny w Pruszczu Gdańskim”

1. Rozpoczęcie robót należy zgłosić pisemnie w PWiK „WiK” Sp. z o.o. w Pruszczu Gdańskim, na min. 14 dni przed ich rozpoczęciem.
2. Do działek nr 57, 58 obr 9 nie jest doprowadzona kanalizacja sanitarna.
2. W przypadku natrafienia na niezainwentaryzowaną sieć wodociągową lub sieć kanalizacji sanitarnej należy wstrzymać prace i niezwłocznie powiadomić PWiK „WiK” Sp. z o.o. w Pruszczu Gdańskim
3. Wszelkie uszkodzenia sieci wodociągowej i kanalizacji sanitarnej zostaną usunięte na koszt Inwestora lub Wykonawcy.
4. W pobliżu istniejącej sieci wodociągowej roboty należy wykonywać ze szczególną ostrożnością sprzętem mechanicznym lub ręcznie.
5. Należy zachować normatywne odległości od czynnej sieci wod-kan.

GŁÓWNY SPECJALISTA
działu inżynierii dok.
i zarządzania publicznymi
Maja Łuczyńska

REGON 192643157
NIP 593-23-32-401

ul. Grunwaldzka 1
83-000 Pruszcz Gdański
tel. 58 682 20 74
tel. 58 692 12 11

e-mail: wik@home.pl
www.wik.home.pl

Bank Spółdzielczy w Pruszczu Gdańskim nr 57833500030115892020000001
Sąd Rejonowy w Gdańsku VII Wydział Gospodarczy Krajowego Rejestru Sądowego nr KRS 0000075937
Kapitał Zakładowy Spółki wynosi: 40 485 500,00 złotych Kapitał w pełni wpłacony.

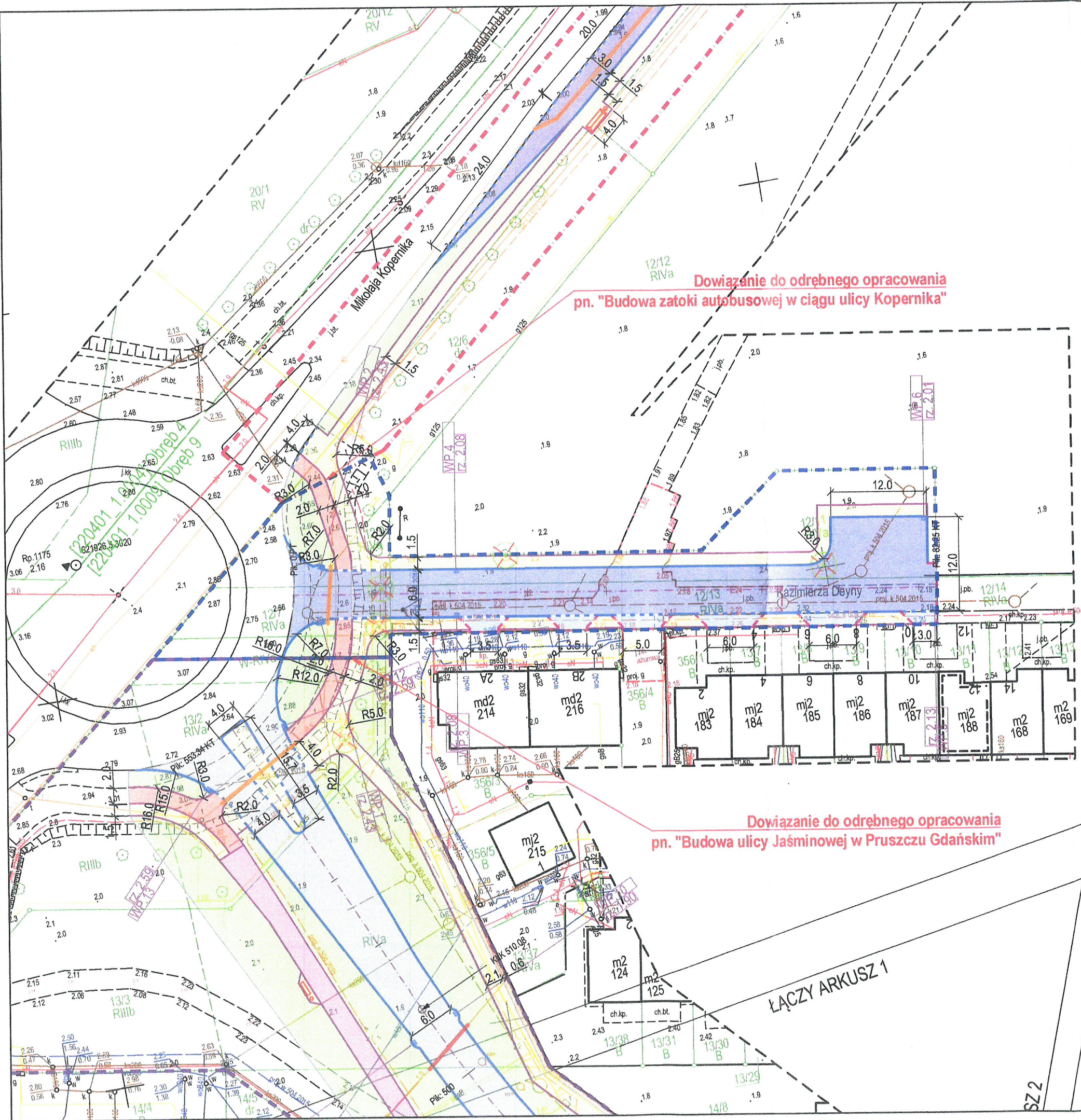

BRANŻA DROGOWA

- PROJ. JEZDNIABETONOWA KOSTKA BRUKOWAFAZOWANA, SZARA, gr. 8 cm
- PROJ. ZJAZDBETONOWA KOSTKA BRUKOWAFAZOWANA, SZARA, gr. 8 cm
- PROJ. CHODNIKPLYTKA CHODNIKOWA PŁUKANA30 x 30 cm, gr. 5 cm
- PROJ. ŚCIEŻKA ROWEROWABETONOWA KOSTKA BRUKOWANIEFAZOWA, CZERWONA, gr. 8 cm
- PROJ. ZIELEŃ NISKA
- PROJ. KRAWĘŻNIKI GRANITOWE 15x30 cmWYSTAJĄCE (światło h=12 cm)
- PROJ. KRAWĘŻNIKI GRANITOWE 15x22 cmNAJAZDOWE (światło h=2 cm)
- PROJ. OPORNIKI GRANITOWE 12x25 cmWTOPIONE (światło h=0 cm)
- PROJ. OBRZEŻA GRANITOWE 8x30 cm
- PROJ. OŚ DROGI
- ISTN. DRZEWADOWYCIŃKI
- PROJ. RURA OSŁONOWA DWUDZIELNANAKABLU TELETECHNICZNYM
- ZAKRES OPRACOWANIA

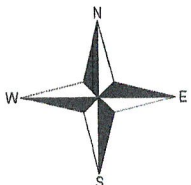

ARKUSZ

Pruszcz Gdański dn. 08.11.2022.
Nr uzgodnień WIK 07/11/2022
Przedsiębiorstwo Wodociągów i Kanalizacji "WIK" Sp. z o.o.
z siedzibą w Pruszczu Gdańskim, ul. Grunwaldzka 1
uzgadnia dokumentację w zakresie:
1. przyłącza wodociągowego,
2. przyłącza kanalizacji sanitarnej,
3. sieci osiedlowych,
4. lokalizacji obiektu.
BEZ UWAG Z UWAGAMI - załącznik do uzgodnienia

PRZEDSIĘBIORSTWO
WODOCIĄGÓW I KANALIZACJI
"WIK" Sp. z o.o.
83-000 Pruszcz Gd.: ul. Grunwaldzka 1
tel./fax 58 682-24-50, 58 682-20-74
NIP 593-23-32-401 Regon 192643157

GŁÓWNY SPECJALISTA
dla uzgodnień dok.
i założeń publicznych
Maja Łuczyńska



CIVPRO Usługi Projektowo Pomiarowe
mgr inż. Maciej Potrzebowski
80-174 Gdańsk, ul. Potęgowska 6/30
maciej.potrzebowski@gmail.com, tel. 601-841-525

Zadanie/Obiekt				
Budowa ulicy Deyny w Pruszczu Gdańskim				
Adres	Woj.: pomorskie Powiat: gdański Gmina: M. Pruszcz Gdański Miejsc: Pruszcz Gdański			
Investor	Gmina M. Pruszcz Gdański, ul. Grunwaldzka 20, 83-000 Pruszcz Gdański			
Nazwa Tomu	Projekt Architektoniczno - Budowlany			
Nazwa Teczki/ opracowania	Układ Drogowy			
Tytuł rysunku	PLAN SYTUACYJNY			
Zespół projektowy	imię i nazwisko	nr uprawnień	podpis	Data opracowania
Projektował	mgr inż. Maciej POTRZEBOWSKI	POM/0332/PWBD/15		03/2022
Sprawdził	mgr inż. Łukasz KOTULSKI	POM/0331/PWBD/15		Rys nr: 2
				Skala 1:500

3. Gmina Miejska Pruszcz Gdański – warunki na budowę sieci

GMINA MIEJSKA
PRUSZCZ GDAŃSKI
85-000 Pruszcz Gdański
ul. Grunwaldzka 20
Regon 191674919 NIP 583-02-06-927

Pruszcz Gdański, 04 lutego 2021 r.

GK.7011.3.2021

Warunki techniczne na budowę miejskiej sieci kanalizacji deszczowej dla inwestycji:

Odprowadzenie wód deszczowych z obszaru między ulicami Kasprowicza, Kopernika i Rowu Wschodniego w Pruszczu Gdańskim – uzupełnienie projektu dla ulic: Miłosza, Malinowskiego, Komara, Różana, Deyny, Jaśminowa.

Inwestor: Gmina Miejska Pruszcz Gdański.

1. Projekt należy nawiązać się do istniejącej koncepcji odprowadzenia wód deszczowych z obszaru między ulicami Kasprowicza, Kopernika i Rowu Wschodniego opracowaną przez Pracownię Projektową Projwent Zdzisław Traczyk (2009 r.).
2. Zgodnie z przedmiotową koncepcją odprowadzenia wód deszczowych z obszaru między ulicami Kasprowicza, Kopernika i rowu „Wschodniego” zaprojektować zbiornik retencyjny.
3. Projektem dowiązać się do już istniejącego projektu *Odprowadzenie wód deszczowych z obszaru między ulicami Kasprowicza, Kopernika i Rowu Wschodniego w Pruszczu Gdańskim*.
4. Profile podłużne wszystkich odcinków sieci kanalizacji deszczowej z podaniem: rzędnych terenu projektowanego, rzędnych terenu istniejącego, rzędnych dna kanału, zagłębienia, spadków, materiału, odległości, nad profilem należy opisać rodzaj terenu i nawierzchnię, należy zaznaczyć istniejące uzbrojenie krzyżujące się z projektowaną siecią z opisaniem rodzaju sieci, jej średnicy i rzędnej posadowienia.
5. W przypadku przedstawiania układu sieci, przewodów i urządzeń zewnętrznych na oddzielnych rysunkach, należy do projektu załączyć zbiorczy rysunek koordynacyjny uzbrojenia terenu w skali pozwalającej również na naniesienie zakresu arkuszy w celu umożliwienia orientacji w całości opracowania.
6. Projektu budowlany wymaga uzgodnienia z gestorem sieci tj. Gminą Miejską Pruszcz Gdański.
7. Warunki techniczne ważne dwa lata od daty ich wystawienia.

ZASTĘPCA BURMISTRZA
ds. komunalnych

Radosław Chłostkowski

GMINA MIEJSKA
PRUSZCZ GDAŃSKI
83-000 Pruszcz Gdański
ul. Grunwaldzka 20
Regon 191674919, NIP 593-02-06-827

Pruszcz Gdański, dnia 23.09.2021 r.

TI. 7013.385.2021

CIVPRO Usługi Projektowo Pomiarowe

mgr inż. Maciej Potrzebowski

Dotyczy: Warunki na budowę kanału technologicznego dla inwestycji: „Budowa układu drogowego ulic Deyny i Jaśminowej w Pruszczu gdańskim wraz z budową zatoki autobusowej i przejścia dla pieszych w ciągu ul. Kopernika”.

1. Należy zaprojektować kanał technologiczny o profilu minimalnym określonym w załączniku nr 1 do Rozporządzenia Ministra Administracji i Cyfryzacji z dnia 21 kwietnia 2015r. w sprawie warunków technicznych, jakim powinny odpowiadać kanały technologiczne (Dz.U. 2015 poz. 680).
2. Prefabrykowana wiązka mikrorur winna zawierać co najmniej pięć mikrorur o średnicy zewnętrznej od 5,0 do 16,0 mm.
3. Studnie należy zaprojektować jako SKR-1, rama i pokrywa studni o klasie obciążalności nie mniejszej niż B-125, wentylator studni – metalowy.
4. Na pokrywach studni umieścić trwałe logo właściciela kanału – GMINA MIEJSKA PRUSZCZ GDAŃSKI.
5. Projekt kanału technologicznego należy uzgodnić w tut. Urzędzie Miasta Pruszcz Gdański .
6. Warunki są ważne przez okres 3 lat od daty ich wystawienia.
7. W uzasadnionych przypadkach dopuszcza się zmianę przedmiotowych warunków technicznych.

Otrzymują:

1. Adresat
2. a.a

BURMISTRZ

Janusz Wróbel

Rece

GMINA MIEJSKA
PRUSZCZ GDAŃSKI
63-000 Pruszcz Gdański
ul. Grunwaldzka 20
Regon 141674919, NIP 583-02-08-827

Pruszcz Gdański, 04 lutego 2021 r.

GK.7011.4.2021

Warunki techniczne do projektowania oświetlenia dla zadania inwestycyjnego:

Budowa oświetlenia drogowego dla dróg osiedlowych położonych między ulicami Kasprowicza, Kopernika i Rowu Wschodniego w Pruszczu Gdańskim – uzupełnienie projektu dla ulic: Miłosza, Malinowskiego, Komara, Różana, Deyny, Jaśminowa.

Inwestor: Gmina Miejska Pruszcz Gdański.

1. Przewidzieć oświetlenie wszystkich dróg, ciągów pieszych i rowerowych objętych projektem drogowym. Zastosować oświetlenie LED.
2. Słupy i oprawy winny być kontynuacją oświetlenia zaprojektowanego dla zadania inwestycyjnego *Budowa oświetlenia drogowego dla dróg osiedlowych położonych między ulicami Kasprowicza, Kopernika i Rowu Wschodniego w Pruszczu Gdańskim* (projekt do wglądu w Referacie Techniczno-Inwestycyjnym Urzędu Miasta Pruszcz Gdański).
3. Projekt oświetlenia opracować na aktualnych mapach do celów projektowych, zawierających rozwiązania branży drogowej na etapie projektu technicznego z zagospodarowaniem działek, w tym z zaznaczonym pasem drogowym.
4. Zasady oświetlania przejść dla pieszych:
 - 1) Zastosować zmianę barwy światła na przejściu dla pieszych w stosunku do barwy światła oświetlenia ulicznego.
 - 2) Zastosowanie opraw dedykowanych przejściom dla pieszych wraz ze słupami z wysięgnikiem w kolorze żółto-czarnym.
 - 3) Zaleca się realizację oświetlenia przejść dwoma oprawami, umieszczonymi w niewielkiej odległości od przejścia dla pieszych, emitującymi światło na pieszych z kierunku ruchu zbliżających się pojazdów.
 - 4) Zaprojektować możliwość zastosowania czujnika zwiększającego natężenie światła gdy wykryje osobę zbliżającą się do przejścia.
 - 5) Oświetlenie przejścia dla pieszych powinno obejmować także strefę oczekiwania.
 - 6) W projekcie zamieścić rysunek lub wizualizację jak będzie wyglądało oświetlenie przejścia dla pieszych.
5. Na planie sytuacyjnym oświetlenia należy nanieść pozostałe urządzenia podziemne dla danego zadania.

6. Zastosować oprawy oświetleniowe wyposażone w autonomiczny układ redukcji mocy pozwalający zaprogramować co najmniej trzy poziomy redukcji. Do projektu należy załączyć obliczenia fotometryczne bez i z redukcją mocy o 1 klasę oświetlenia. W projekcie wskazać o ile należy redukować moc by spełnić wymagania dla klasy niższej niż podstawowa dla danej sytuacji oświetleniowej.
7. Podane wytyczne do projektowania urządzeń oświetleniowych w zakresie opraw i słupów są jedynie informacjami dla projektanta. Szczegółowy opis techniczny tych urządzeń musi zawierać projekt budowlany lub wykonawczy.
8. Warunki techniczne ważne dwa lata od daty ich wystawienia.

ZASTĘPCA BURMISTRZA
ds. gospodarki

Radosław Kłaczkowski

4. Gmina Miejska Pruszcz Gdański – uzgodnienie lokalizacji sieci

GMINA MIEJSKA
PRUSZCZ GDAŃSKI
83-000 Pruszcz Gdański
ul. Grunwaldzka 20

Regon 191674919, NIP 593-02-06-62

UZGODNIENIE do sprawy nr GK.7012.28.2022

z dnia 02 sierpnia 2022 r.

Uzgadnia się bez uwag projekt branży sanitarnej – kanalizacji deszczowej dla inwestycji pn.: „Budowa ulicy Deyny w Pruszczu Gdańskim” oraz „Budowa ulicy Jaśminowej w Pruszczu Gdańskim”, w związku z projektem wykonanym przez CIVPRO Usługi Projektowo Pomiarowe mgr inż. Maciej Potrzebowski, ul. Potęgowska 6/30, 80-174 Gdańsk.

Uzgodnienie może służyć przy załatwianiu formalności związanych z uzyskaniem pozwolenia na budowę i stanowi prawo do dysponowania nieruchomością na cele budowlane dla potrzeb realizacji przedmiotowego zadania.

Ostemplowany pieczęcią Urzędu Miasta projekt budowlany stanowi załącznik nr 1 do niniejszego uzgodnienia.

ZASTĘPCA BURMISTRZA
ds. społecznych

Jerzy Kulka

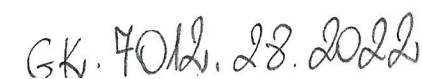

**GMINA MIEJSKA
PRUSZCZ GDAŃSKI**

83-000 Pruszcz Gdański
ul. Grunwaldzka 20

UZGODNIENIE do sprawy nr GK.7012.55.2022
Regon 191674919; NIP 593-02-06-827

z dnia 30 listopada 2022 r.

Uzgadnia się bez uwag projekt branży drogowej oraz oświetlenia drogowego dla inwestycji pn. „Budowa ulicy Deyny w Pruszczu Gdańskim”, „Budowa ul. Jaśminowej w Pruszczu Gdańskim”, „Budowa ulicy Miłosza w Pruszczu Gdańskim (na odcinku od ul. Jaśminowej do ul. Herberta)”, wykonany przez CIVPRO Usługi Projektowo Pomiarowe mgr inż. Maciej Potrzebowski, ul. Potęgowska 6/30, 80-174 Gdańsk.

Uzgodnienie może służyć przy załatwianiu formalności związanych z uzyskaniem pozwolenia na budowę i stanowi prawo do dysponowania nieruchomością na cele budowlane dla potrzeb realizacji przedmiotowego zadania.

Ostemplowany pieczęcią Urzędu Miasta projekt budowlany stanowi załącznik nr 1 do niniejszego uzgodnienia.

**ZASTĘPCA BURMISTRZA
ds. Komunikacji**

Radosław Kłaczkowski

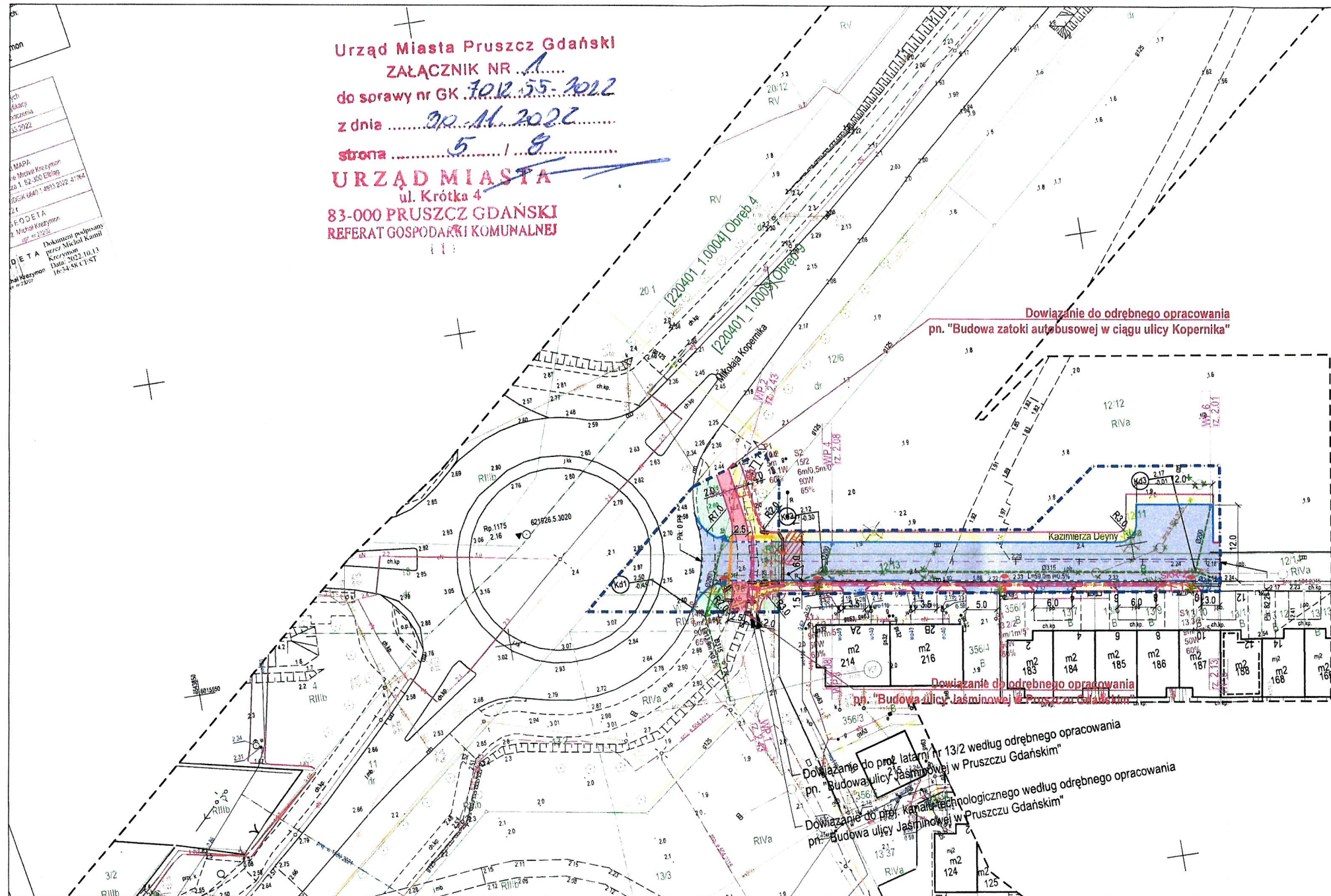

LEGENDA

BRANŻA DROGOWA:

- PROJ. JEZDNI BETONOWA KOSTKA BRUKOWA FASOWANA SZARA, gr. 8 cm
- PROJ. ZAJAZD BETONOWA KOSTKA BRUKOWA FASOWANA SZARA, gr. 8 cm
- PROJ. CHODNIK PŁYTKA CHODNIKOWA PŁUKANA 30 x 30 cm, gr. 5 cm
- PROJ. ŚCIEŻKA ROWEROWA BETONOWA KOSTKA BRUKOWA NEFAZOWA CZERWONA, gr. 8 cm
- PROJ. ZIELEŃ NISKA
- PROJ. KRAWĘŻNIKI GRANITOWE 15x30 cm WYSTAJĄCE (swało h=12 cm)
- PROJ. KRAWĘŻNIKI GRANITOWE 15x22 cm NAJAZDOWE (swało h=2 cm)
- PROJ. OPORNIKI GRANITOWE 12x25 cm WTOPIONE (swało h=6 cm)
- PROJ. OBRZEŻA GRANITOWE 8x30 cm
- PROJ. OS DROGI
- ISTN. DRZEWA DO WYCINKI
- ISTN. KRZEWY DO WYCINKI
- PROJ. RURA OSŁONOWA DWUKOŁOWA NA KABLU TELETECHNICZNYM
- ZAKRES OPRACOWANIA

BRANŻA SANITARNA:

- PROJ. KANALIZACJA DESZCZOWA KANAŁ GRANITOWY
- PROJ. STUDZIENKA REWIZYJNA
- ELEMENTY KANALIZACJI DESZCZOWEJ DO USUNIĘCIA

BRANŻA ELEKTRYCZNA:

- PROJ. LINIA KABLOWA N/N 0,4KV KABEL: TYPU YAKXS 4x35mm² + FeZn 25x4mm²
- PROJ. SŁUP OŚWIETLIENIA DROGOWEGO Ø WYS. 11-8m, WYSIĘGNIKI R: 1m Z OPRAWĄ LED 50W, 79/6m, TECO GEN 7 5102 32 LED 500mA NW, 468142
- PROJ. SŁUP OŚWIETLIENIA DOŚWIETLAJĄCY PRZEJŚCIE DLA PIEŚCZYCH Ø WYS. 11-8m W KOI DRZE CZARNO-ROZTYM Z OPRAWĄ LED 90W 15517m 12V UM 3 5368 80 LED 500mA CW ZEBRA RIGHT LIGHT EXHAUSTER 570K 47562
- PROJ. LATARNIA PARKOWA LED Ø WYS. 11-5m, Z OPRAWĄ LED 18, 1W 3042m, ISLA LED 506A 16 LED 350mA NW 740 SYMMETRICAL 344145
- PROJ. RURA OSŁONOWA Ø110 DOKSRS

BRANŻA TELETECHNICZNA:

- RURA OSŁONOWA RHDPE Ø160S1
- PROJ. KANAŁ TECHNOLOGICZNY WŁASNOŚĆ GMINA PRUSZCZ GDAŃSKI 3x RURA RHDPE 400/7, MIKRO KANALIZACJA 7x101,5 W OSŁONIE Ø40 1x RURA RHDPE 125/1
- PROJ. STUDNIA KABLOWA TYPU SKR-2, SKO-2

CIVPRO Usługi Projektowo Pomiarowe mgr inż. Maciej Potrzebowski 80-174 Gdańsk, ul. Połęgowska 6/30 maciej.potrzebowski@gmail.com, tel. 601-841-525			
Zadanie/Objekt	Budowa ulicy Deyny w Pruszczu Gdańskim		
Adres	Woj. pomorskie Powiat: gdański Gmina: M. Pruszcz Gdański Miejsc: Pruszcz Gdański		
Inwestor	Gmina M. Pruszcz Gdański, ul. Grunwaldzka 20, 83-000 Pruszcz Gdański	Stadium projektu	
Nazwa Temu	Projekt Zagospodarowania Terenu	PB	
Nazwa Techn. opracowania	Projekt Zagospodarowania Terenu	Data opracowania	
Tytuł rysunku	PROJEKT ZAGOSPODAROWANIA TERENU		11/2022
Zespół projektowy	imię i nazwisko	nr uprawnień	podpis
Projektował	mgr inż. Maciej Potrzebowski	POM0332/PWBD/15	branża
Sprawił	mgr inż. Łukasz Kotłowski	POM0331/PWBD/15	drogowe
Projektował	mgr inż. Mirosław Prociński	3879/Gd/89	elektroenergetyczne
Sprawił	mgr inż. Jacek Prociński	POM0159/POOE/07	elektroenergetyczne
Projektował	mgr inż. Wojciech Jeliński	POM0010/POOT/07	teletechniczna
Sprawił	mgr inż. Józef Kobylski	POM0002/PWOT/15	teletechniczna
Opracowała	mgr inż. Agata Mikołajczyk		sanitarna
Projektował	mgr inż. Rafał Malinowski	POM0244/PWOS/12	sanitarna
Sprawił	mgr inż. Tomasz Mekarski	POM0243/PWOS/12	sanitarna
Rys nr		2	Skala 1:500

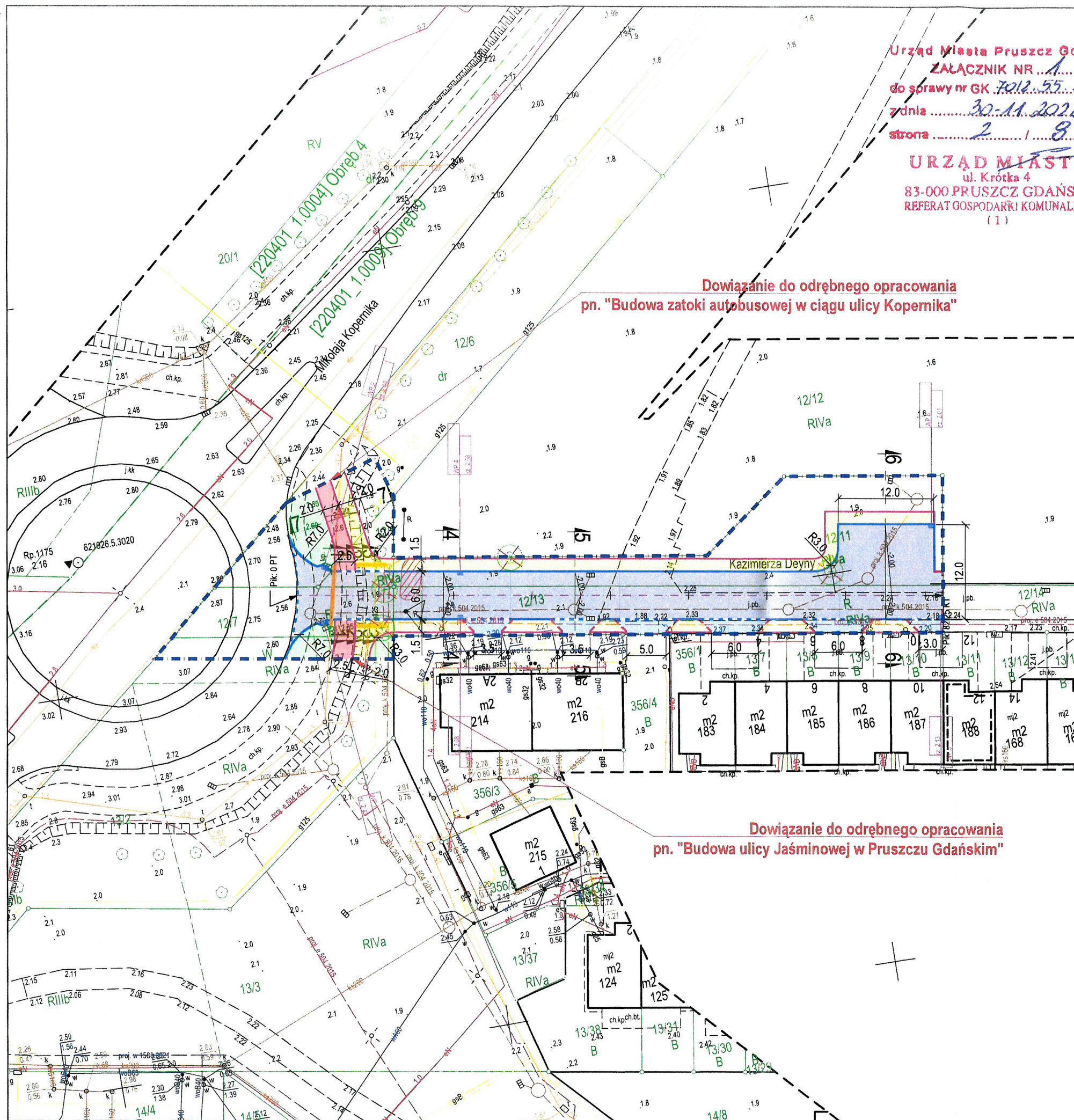

Urząd Miasta Pruszcza Gdańskiego
ZAŁĄCZNIK NR 1
do sprawy nr GK.7012.55.2022
z dnia 30.11.2022
strona 2 / 8
URZĄD MIASTA
ul. Krótka 4
83-000 PRUSZCZ GDAŃSKI
REFERAT GOSPODARKI KOMUNALNEJ
(1)

- LEGENDA
- BRANŻA DROGOWA:
- PROJ. JEZDNI
BETONOWA KOSTKA BRUKOWA TT
FAZOWANA, SZARA, gr. 8 cm
 - PROJ. ZJAZD
BETONOWA KOSTKA BRUKOWA TT
FAZOWANA, GRAFITOWA, gr. 8 cm
 - PROJ. CHODNIK
PLYTKA CHODNIKOWA PŁUKANA
30 x 30 cm, gr. 5 cm
 - PROJ. ŚCIEŻKA ROWEROWA
NAWIERZCHNIA BITUMICZNA AC8S 50/70
BARWIONA NA CZERWONO
 - PROJ. ZIELEŃ NISKA
 - PROJ. KRAWĘZNIKI GRANITOWE 15x30 cm
WYSTAJĄCE (światło h=12 cm)
 - PROJ. KRAWĘZNIKI GRANITOWE 15x22 cm
NAJAZDOWE (światło h=2 cm)
 - PROJ. OPORNIKI GRANITOWE 12x25 cm
WTOPIONE (światło h=0 cm)
 - PROJ. OBRZEŻA GRANITOWE 8x30 cm
 - PROJ. OŚ DROGI
 - ISTN. DRZEWIA DO WYCINKI
 - ISTN. KRZEWY DO WYCINKI
 - PROJ. RURA OSŁONOWA DWUDZIELNA
NA KABLU TELETECHNICZNYM
 - PAS OSTRZEGAWCZY SZER. 50 CM
PLYTKI FAKTUROWE KOLORU ŻÓŁTEGO
 - ZAKRES OPRACOWANIA

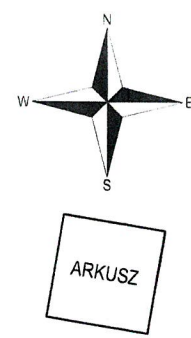

CIVPRO Usługi Projektowo Pomiarowe mgr inż. Maciej Potrzebowski 80-174 Gdańsk, ul. Potęgowska 6/30 maciej.potrzebowski@gmail.com, tel. 601-841-525				
Zadanie/Obiekt	Budowa ulicy Deyny w Pruszczu Gdańskim			
Adres	Woj.: pomorskie Powiat: gdański Gmina: M. Pruszcz Gdański Miejsce: Pruszcz Gdański			
Investor	Gmina M. Pruszcz Gdański, ul. Grunwaldzka 20, 83-000 Pruszcz Gdański			
Nazwa Tomu	Projekt Architektoniczno - Budowlany			PB
Nazwa Teczki/ opracowania	Układ Drogowy			Drogowa
Tytuł rysunku	PLAN SYTUACYJNY			
Zespół projektowy	imię i nazwisko	nr uprawnień	podpis	Data opracowania
Projektował	mgr inż. Maciej POTRZEBOWSKI	POM/0332/PWBD/15		11/2022
Sprawdził	mgr inż. Łukasz KOTULSKI	POM/0331/PWBD/15		Rys nr: 2
				Skala: 1:500

5. Wyłączenie działek z produkcji rolnej

STAROSTA GDAŃSKI
ul. Wojska Polskiego 16
83-000 Pruszcz Gdański

Pruszcz Gdański, 17.05.2022r.

ROŚ.6124.176.2022.AKO.MPrG

DECYZJA

Na podstawie art.104 ustawy z dnia 14.06.1960r. – Kodeks Postępowania Administracyjnego (t.j. Dz. U. z 2021r. poz. 735 ze zm.), art. 5 ust.1, art.11, art.12 ustawy z dnia 03.02.1995r. o ochronie gruntów rolnych i leśnych (t.j. Dz.U. z 2021r. Poz.1326 ze zm.), po rozpatrzeniu wniosku

Gminy Miasta Pruszcz Gdański z siedzibą przy ul. Grunwaldzkiej 20 w Pruszczu Gdańskim posiadającą nr NIP 5930206827

W imieniu której wystąpił p.Maciej Potrzebowski
w sprawie wydania decyzji zezwalającej na trwałe wyłączenie z produkcji użytków rolnych na działkach nr 13/3; 12/7; 12/9; 12/11; 12/13; 13/2 oraz 32/2 numer obr.9 w Pruszczu Gdańskim pod inwestycję związaną z budową ulic Jaśminowej oraz ulicy Deyny w Pruszczu Gdańskim

STAROSTA GDAŃSKI ORZĘKA:

1.ZEZWAŁAM NA WYŁĄCZENIE Z PRODUKCJI użytków rolnych w klasie bonitacyjnej RIIb o powierzchni 0,0567ha zlokalizowanych na działce numer 13/3 obr.9 w Pruszczu Gdańskim pod inwestycję związaną z budową ulic Jaśminowej oraz ulicy Deyny w Pruszczu Gdańskim - zgodnie z załącznikiem nr 1 do decyzji.

2. USTALAM NASTĘPUJĄCE WARUNKI WYŁĄCZENIA:

A.NIE NALICZAM JEDNORAZOWEJ NALEŻNOŚCI z tytułu wyłączenia z produkcji użytków rolnych w klasie bonitacyjnej RIIb o powierzchni 0,0567ha zlokalizowanych na działce numer 13/3 obr.9 w Pruszczu Gdańskim pod inwestycję związaną z budową ulic Jaśminowej oraz ulicy Deyny w Pruszczu Gdańskim, gdyż wartość wolnorynkowa wyłączanego gruntu przewyższa wartość należności.

B.NALICZAM OPŁATĘ ROCZNĄ za trwałe wyłączenie gruntów rolnych w klasie bonitacyjnej RIIb o powierzchni 0,0567ha zlokalizowanych na działce numer 13/3 obr.9 w Pruszczu Gdańskim pod inwestycję związaną z budową ulic Jaśminowej oraz ulicy Deyny w Pruszczu Gdańskim - w wysokości **1487,27zł** (tysiąc czterysta osiemdziesiąt siedem złotych) i płatną corocznie przez kolejnych 10 lat zawsze do dnia 30 czerwca, począwszy od 2023 do 2032 roku.

C. OPŁATY ROCZNE NALEŻY WPLACAĆ NA KONTO:

Wojewódzkie Biuro Geodezji i Terenów Rolnych w Gdańsku
PKO Bank Polski S.A.

79 1020 1811 0000 0602 0312 5069

OPŁATY NIE UISZCZONE W TERMINIE podlegają ściąganiu w trybie przepisów o postępowaniu egzekucyjnym w administracji.

D.W PRZYPADKU ZBYCIA GRUNTÓW WYŁĄCZONYCH Z PRODUKCJI niniejszą decyzją, obowiązek uiszczania opłat rocznych przechodzi na nabywcę. Zbywający zobowiązany jest uprzedzić o tym nabywcę.

E. UMARZAM JAKO BEZPRZEDMIOTOWE postępowanie w części dotyczącej wyłączenia z produkcji rolnej gruntów wytworzonych z gleb pochodzenia mineralnego w klasie bonitacyjnej:

- RIVa o powierzchni 0,1226ha na działce 13/3 obr.9 w Pruszczu Gdańskim;
- RIVa o powierzchni 0,016ha na działce 12/7 obr.9 w Pruszczu Gdańskim;
- RIVa o powierzchni 0,0055ha na działce 12/9 obr.9 w Pruszczu Gdańskim;
- RIVa o powierzchni 0,0519ha na działce 12/11 obr.9 w Pruszczu Gdańskim;
- RIVa o powierzchni 0,0432ha na działce 12/13 obr.9 w Pruszczu Gdańskim;
- RIVa o powierzchni 0,06ha oraz W-RIVa o powierzchni 0,015ha na działce 13/2 obr.9 w Pruszczu Gdańskim;
- RIVa o powierzchni 0,1362ha oraz RIVb o powierzchni 0,2559ha na działce 32/2 obr.9 w Pruszczu Gdańskim pod inwestycję związaną z budową ulic Jaśminowej oraz ulicy Deyny w Pruszczu Gdańskim.

UZASADNIENIE

Na podstawie art. 11 ust. 1, 4 i art. 12a pkt. 2 wymienionej w osnowie decyzji ustawy o ochronie gruntów rolnych i leśnych – wyłączenie gruntów z produkcji na cele nierolnicze, może nastąpić jedynie na podstawie decyzji określającej warunki tego wyłączenia, wydanej przed uzyskaniem pozwolenia na budowę. Na podstawie art. 5 ust. 1 ustawy z dnia 03.02.1995r. o ochronie gruntów rolnych i leśnych, właściwym organem w sprawach ochrony gruntów rolnych jest Starosta.

Do Starosty Gdańskiego wpłynął wniosek Gminy Miejskiej Pruszcz Gdański w imieniu której wystąpił p. Maciej Potrzebowski w sprawie wyłączenia gruntu z produkcji rolnej działek o nr 13/3; 12/7; 12/9; 12/11; 12/13; 13/2 oraz 32/2 numer obr. 9 w Pruszczu Gdańskim pod inwestycję związaną z budową ulic Jaśminowej oraz ulicy Deyny w Pruszczu Gdańskim.

Zgodnie z art. 11 ustawy z dnia 03.02.1995r. o ochronie gruntów rolnych i leśnych, wyłączenie z produkcji użytków rolnych wytworzonych z gleb pochodzenia mineralnego i organicznego, wymagają grunty zaliczone do klas I, II, III, IIIa, IIIb, oraz użytki rolne klas IV, IVa, IVb, V i VI wytworzone z gleb pochodzenia organicznego. Według złożonego wniosku oraz na podstawie dostępnych map glebowych wyłączeniu podlega 0,0567ha gruntów klasy RIIIb na działce 13/3 obr. 9 w Pruszczu Gdańskim. W związku z planowanym wyłączeniem ustalono opłaty roczne.

Zgodnie z art. 12 ustawy z dnia 03.02.1995r. o ochronie gruntów rolnych i leśnych osoba, która uzyskała zezwolenie na wyłączenie gruntów z produkcji, jest obowiązana uiścić należność i opłaty roczne. Obowiązek taki powstaje od dnia faktycznego wyłączenia gruntów z produkcji.

Obowiązek uiszczenia należności i opłat rocznych nie dotyczy gruntów wyłączanych na cele budownictwa mieszkaniowego jednorodzinnego – zgodnie z art. 12a ww. ustawy o powierzchni do 0,05 ha.

Na podstawie art. 12 ust. 6 ustawy z dnia 03.02.1995r. o ochronie gruntów rolnych i leśnych, jednorazowa należność z tytułu wyłączenia gruntów pod przedmiotową pod inwestycję nie została naliczona, ponieważ wartość wyłączanego gruntu przewyższa wysokość naliczonej należności.

Opłata roczna za trwale wyłączenie gruntów z produkcji rolnej wynosi **1487,27zł** i płatna jest corocznie przez kolejnych 10 lat zawsze do dnia 30 czerwca, począwszy od 2023 do 2032 roku.

Przed wydaniem decyzji pismem z dnia 14.04.2022 roku znak: ROŚ.6124.179.2022.AKO.MPrG Strona, została zawiadomiona o wszczęciu postępowania. Jednocześnie został projekt opłat dotyczący wyłączenia przedmiotowego gruntu z produkcji rolnej. W wyznaczonym terminie uwag nie wniesiono.

Należność z tytułu trwałego wyłączenia z produkcji 0,0567ha gruntu klasy RIIIb ustalono:

1. należność za wyłączenie 1 ha gruntów klasy RIIIb wynosi 262305zł
2. należność za wyłączenie 0,0567ha: $0,0567ha \times 262305zł/ha = 14872,69zł$
3. cena wolnorynkowa 1m² gruntu ustalona na podstawie zestawienia cen transakcyjnych z Miasta Pruszcz Gdański wynosi: 366,62zł/m²
4. wartość wolnorynkowa wyłączanego gruntu wynosi $567m^2 \times 366,62zł/m^2 = 207873,54zł$
5. należność jednorazowa pomniejszona o wartość gruntu: $14872,69zł - 207873,54zł = -193000,85$

Należność jednorazowa nie zostanie naliczona, ponieważ wartość wolnorynkowa przedmiotowego gruntu przewyższa wartość należności.

Opłata roczna za wyłączenie 0,0567ha RIIIb: $0,0567ha \times 262305zł/ha = 14872,69zł \times 10\% = 1487,27zł$

Opłata za wyłączenie z produkcji rolnej przedmiotowych gruntów wynosi **1487,27zł** jest płatna corocznie przez 10 lat w terminie do 30 czerwca w latach 2023-2032.

Mając powyższe na uwadze należało orzec jak w rozstrzygnięciu.

Decyzja niniejsza zwolniona jest z opłaty skarbowej na podstawie ustawy z dnia 16.11.2006r. o opłacie skarbowej.

Pouczenie

Od decyzji niniejszej służy Stronie odwołanie do Samorządowego Kolegium Odwoławczego w Gdańsku za pośrednictwem Starosty Gdańskiego w Pruszczu Gdańskim w terminie 14 dni od otrzymania niniejszej decyzji. Strona może zrzec się prawa do wniesienia odwołania wobec organu administracji publicznej, który wydał decyzję. Z dniem doręczenia organowi administracji publicznej oświadczenia o zrzeczeniu się prawa do wniesienia

odwołania przez ostatnią ze stron postępowania, decyzja staje się ostateczna i prawomocna

Zgodnie z art. 22 ust. 2 Ustawy z dnia 17 maja 1989 r. Prawo geodezyjne i kartograficzne (teksty jednolity Dz.U.2015.520) osoby, o których mowa w art. 20 ust. 2 pkt. 1 i art. 51, są obowiązane zgłaszać właściwemu staroście wszelkie zmiany danych objętych ewidencją gruntów i budynków, w terminie 30 dni licząc od dnia powstania tych zmian.

Informuję, iż zgodnie z art. 12 ust. 16 ustawy z dnia 3 lutego 1995r. *O ochronie gruntów rolnych i leśnych* na wniosek organu wykonawczego jednostki samorządu terytorialnego marszałek województwa - w odniesieniu do *gruntów rolnych*, (...) może umorzyć całość lub część należności i opłat rocznych, (...) w przypadku inwestycji o charakterze użyteczności publicznej z zakresu oświaty i wychowania, kultury, kultu religijnego oraz *ochrony* zdrowia i opieki społecznej, jeżeli inwestycja ta służy zaspokojeniu potrzeb lokalnej społeczności, oraz dotyczącej powiększenia lub założenia cmentarza, jeżeli obszar *gruntu* podlegający wyłączeniu przekracza 1 ha i nie ma możliwości zrealizowania inwestycji na *gruncie* nieobjętym *ochroną*.

Podany w decyzji nr rachunku może ulec zmianie. Przed dokonaniem wpłaty za wyłączenie gruntów rolnych z produkcji, należy sprawdzić aktualny nr rachunku bankowego na stronie Wojewódzkiego Biura Geodezji i Terenów Rolnych w Gdańsku.

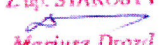
Z up. STAROSTY

Mariusz Drożdż
NACZELNIK WYDZIAŁU
ROLNICTWA I OCHRONY ŚRODOWISKA

Otrzymują:

1. Miasto Pruszcz Gdański – pełnomocnik Maciej Potrzebowski
2. Aa

Do wiadomości:

1. Wojewódzkie Biuro Geodezji i Terenów Rolnych, ul. Sucha 12, 80-531 Gdańsk
2. Wydział Geodezji i Katastru w/m

Administratorem Pani/Pana danych osobowych jest Starosta Gdański w Pruszcze Gdańskim. Realizując obowiązek informacyjny wynikający z Rozporządzenia (UE) 2016/679 Parlamentu Europejskiego i Rady z dnia 27 kwietnia 2016 w sprawie ochrony osób fizycznych w związku z przetwarzaniem danych osobowych i w sprawie swobodnego przepływu takich danych oraz uchylenia dyrektywy 95/46/WE szczegółowe informacje na temat przetwarzania Pani/Pana danych osobowych zamieszczone zostały na stronie <https://biuletyn.net/powiat-gdansk/?bip=1&cid=189&bse=N>

STAROSTA GDANSKI
ul. Wojska Polskiego 16
83-000 Pruszcz Gdański

Załącznik nr 1 do decyzji
Starosty Gdańskiego z dnia 17.05.2022
znak ROS.6124.176.2022 AW. MP6

2 up. STAROSTY
Mariusz Drozd
NACZELNIK WYDZIAŁU
KOLNICTWA I OGRÓDNICTWA

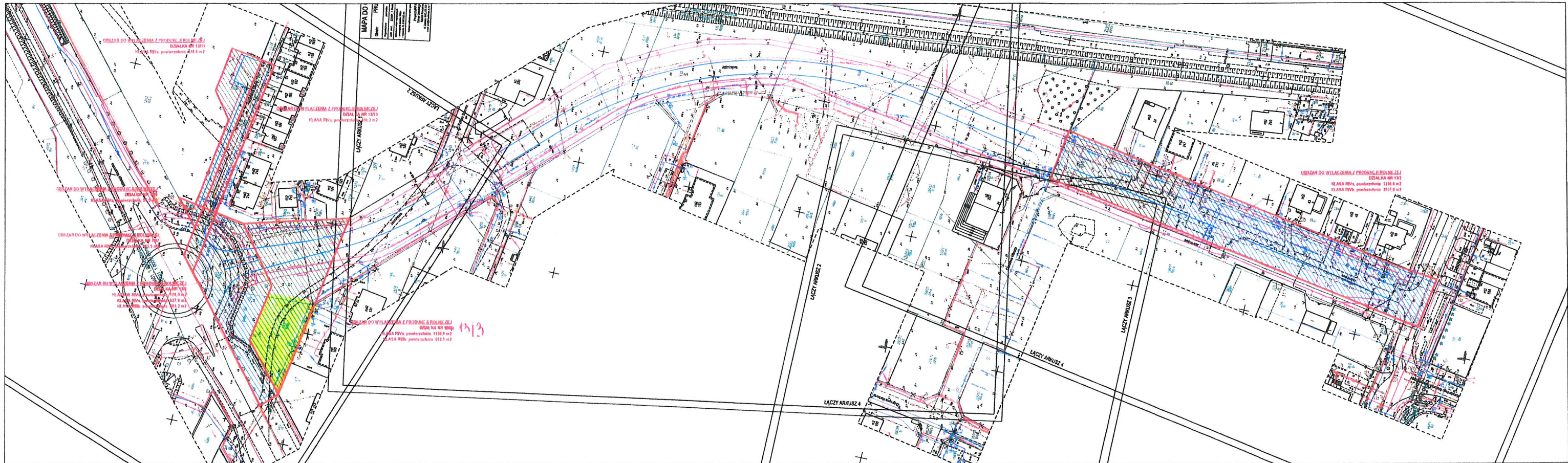

6. DEPARTAMENT INFRASTRUKTURY URZĘDU MARSZAŁKOWSKIEGO



MARSZAŁEK
WOJEWÓDZTWA POMORSKIEGO

Gdańsk, dnia 22 listopada 2022r.

DIF-DR.8010.67.2022



60533/11/2022 LZZ

CIVPRO
Usługi Projektowo Pomiarowe
mgr inż. Maciej Potrzebowski
ul. Potęgowska 6/30
80-174 Gdańsk

Działając na podstawie art. 10 ust. 4 ustawy z dnia 20 czerwca 1997r. Prawo o ruchu drogowym (t.j. Dz.U. z 2022r., poz. 988 z późn. zm.) oraz § 3 ust. 1 pkt. 6 Rozporządzenia Ministra Infrastruktury z dnia 23 września 2003r. w sprawie szczegółowych warunków zarządzania ruchem na drogach oraz wykonywania nadzoru nad tym zarządzaniem (t.j. Dz.U. z 2017r., poz. 784) opiniuję bez uwag geometrię drogi zawartą w projekcie budowlanym dla zadań pn.: „Budowa ulicy Jaśminowej w Pruszczu Gdańskim” i „Budowa ulicy Deyny w Pruszczu Gdańskim” w zakresie DW 226.

Projekt, o którym mowa w piśmie, opieczetowano pieczęcią – zał. nr 1-2.

Projekt stałej organizacji ruchu dla ww. projektu budowlanego, opracowany zgodnie z § 5 Rozporządzenia Ministra Infrastruktury z dnia 23 września 2003r. w sprawie szczegółowych warunków zarządzania ruchem na drogach oraz wykonywania nadzoru nad tym zarządzaniem (t.j. Dz.U. 2017, poz. 784) oraz posiadający niezbędne opinie należy przedstawić do zatwierdzenia przez Marszałka Województwa Pomorskiego.

z up. Marszałka Województwa Pomorskiego
Eugeniusz Marikowski
DEPARTAMENTU INFRASTRUKTURY

Otrzymują:

1. Adresat
2. Zarząd Dróg Wojewódzkich w Gdańsku
3. Aa

sprawy prowadzi: Jolanta Cielkowska
tel.: (58) 32 68 952, e-mail: j.cielkowska@pomorskie.eu

7. ZARZĄD DRÓG WOJEWÓDZKICH W GDAŃSKU



ZARZĄD DRÓG WOJEWÓDZKICH w GDAŃSKU

80-778 Gdańsk, ul. Mostowa 11A
Sekretariat tel. (58) 320-20-28; tel. / fax. (58) 320-20-25
www.zdwgdansk.pl email: sekretariat@zdwgdansk.pl



WZPD.447.713.2022.AS
L.dz. 2/226

Gdańsk, 12 grudnia 2022 r.

POLECONY
na wzrostu w pobieraniu sędziów

CIVPRO
Usługi Projektowo Pomiarowe
mgr inż. Maciej Potrzebowski
ul. Potęgowska 6/30
80-174 Gdańsk

OŚWIADCZENIE

Na podstawie art. 22 ust. 2 Ustawy z dnia 21 marca 1985 r. o drogach publicznych (jt. Dz.U. z 2022 r., poz. 1693), Zarząd Dróg Wojewódzkich w Gdańsku, reprezentowany przez dyrektora Grzegorza Stachowiaka oświadcza, że:

§ 1

uzgadnia w zakresie drogi wojewódzkiej nr 226 *Projekt budowy ulicy Deyny w Pruszcze Gdańskim* w granicach pasa drogowego drogi wojewódzkiej nr 226 (ul. M. Kopernika, dz. nr 13/2, 12/6, 12/7, 12/9).
Inwestor: Gmina Miasto Pruszcz Gdański, ul. Grunwaldzka 20, 83-000 Pruszcz Gdański.
Opieczętowany przez ZDW Projekt stanowi załącznik do niniejszego Oświadczenia (załączniki nr 1÷3).

§ 2

użyczyć nieodpłatnie Inwestorowi, grunty stanowiące część pasa drogi wojewódzkiej nr 226 w zakresie wynikającym z uzgodnionego Projektu zagospodarowania.
Niniejsze Oświadczenie upoważnia Inwestora do złożenia oświadczenia o prawie do dysponowania nieruchomością na cele budowlane w rozumieniu art. 3 pkt 11 ustawy Prawo budowlane.

§ 3

przekazać Inwestorowi przedmiot użyczenia tj. część pasa drogi wojewódzkiej nr 226 w zakresie wynikającym z uzgodnionego projektu, po określeniu terminu rozpoczęcia budowy. Przekazanie gruntów nastąpi po podpisaniu przez Strony umowy w sprawie przekazania części pasa drogowego oraz podpisaniu, w obecności Wykonawcy robót, protokołu przekazania placu budowy. Do podpisania protokołu upoważniony jest Kierownik Rejonu Dróg Wojewódzkich w Gdańsku w Trąbkach Wielkich, ul. Gdańska 29, 83-034 Trąbki Wielkie, tel. (58) 303 66 00.

Stach
mgr inż. Grzegorz Stachowiak

Otrzymują:

1. Adresat,

Do wiadomości:

2. Rejon Dróg Wojewódzkich w Gdańsku w Trąbkach Wielkich,

3. a/a.

Sprawy prowadzi:
Adam Skórka
tel. (58) 320-4952

Adresator/Potr/Pasa danych osobowych jest Zarząd Dróg Wojewódzkich w Gdańsku.
Więcej informacji o zasadach przetwarzania danych osobowych dostępnych jest na stronie internetowej:
<http://www.zdw.gdansk.pl/adresator-potr/pasa-danych-osobowych>

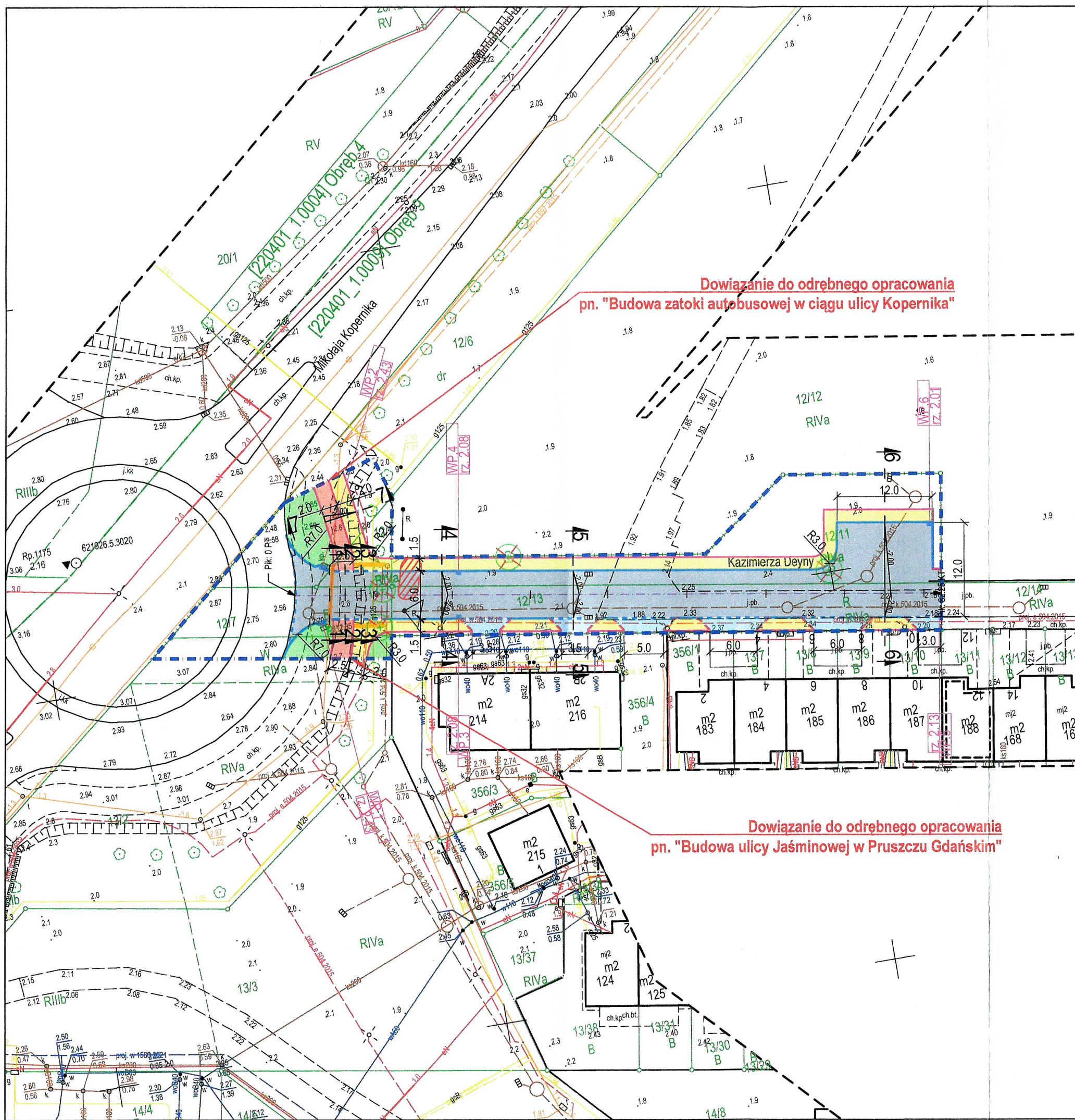

LEGENDA

BRANŻA DROGOWA:

- PROJ. JEZDNIABETONOWA KOSTKA BRUKOWA TTFAZOWANA, SZARA, gr. 8 cm
- PROJ. ZIAZDBETONOWA KOSTKA BRUKOWA TTFAZOWANA, GRAFITOWA, gr. 8 cm
- PROJ. CHODNIKPŁYTKA CHODNIKOWA PŁUKANA30 x 30 cm, gr. 5 cm
- PROJ. ŚCIEŻKA ROWEROWANAWIERZCHNIA BITUMICZNA AC8S 50/70BARWIONA NA CZERWONO
- PROJ. ZIELEŃ NISKA
- PROJ. KRAWĘŻNIKI GRANITOWE 15x30 cmWYSTAJĄCE (światło h=12 cm)
- PROJ. KRAWĘŻNIKI GRANITOWE 15x22 cmNAJAZDOWE (światło h=2 cm)
- PROJ. OPORNIKI GRANITOWE 12x25 cmWTOPIONE (światło h=0 cm)
- PROJ. OBRZEŻA GRANITOWE 8x30 cm
- PROJ. OŚ DROGI
- ISTN. DRZEWADZWYKNI
- ISTN. KRZEWYDZWYKNI
- PROJ. RURA OSŁONOWA DWUDZIELNANAKABLU TELETECHNICZNYM
- PAS OSTRZEGAWCZY SZER. 50 CMPLYTKI FAKTUROWE KOLORU ŻÓŁTEGO
- ZAKRES OPRACOWANIA

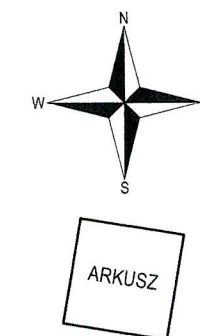

Zarząd Dróg Wojewódzkich w Gdańsku
Załącznik nrdo sprawy
WZPD.447 713 202 2.KS
L. dz. 21276
z dnia 12.12.2022



CIVPRO Usługi Projektowo Pomiarowe
mgr inż. Maciej Potrzebowski
80-174 Gdańsk, ul. Potęgowska 6/30
maciej.potrzebowski@gmail.com, tel. 601-841-525

Zadanie/Obiekt	Budowa ulicy Deyny w Pruszczu Gdańskim			
Adres	Woj.: pomorskie Powiat: gdański Gmina: M. Pruszcz Gdański Miejsc: Pruszcz Gdański			
Inwestor	Gmina M. Pruszcz Gdański, ul. Grunwaldzka 20, 83-000 Pruszcz Gdański			Stadium projektu
Nazwa Temu	Projekt Architektoniczno - Budowlany			PB
Nazwa Teczki/opracowania	Układ Drogowy			Branża
Tytuł rysunku	PLAN SYTUACYJNY			Drogowa
Zespół projektowy	imię i nazwisko	nr uprawnień	podpis	Data opracowania
Projektował	mgr inż. Maciej POTRZEBOWSKI	POM/0332/PWBD/15		11/2022
Sprawił	mgr inż. Łukasz KOTULSKI	POM/0331/PWBD/15		Rys nr: 2
				Skala
				1:500

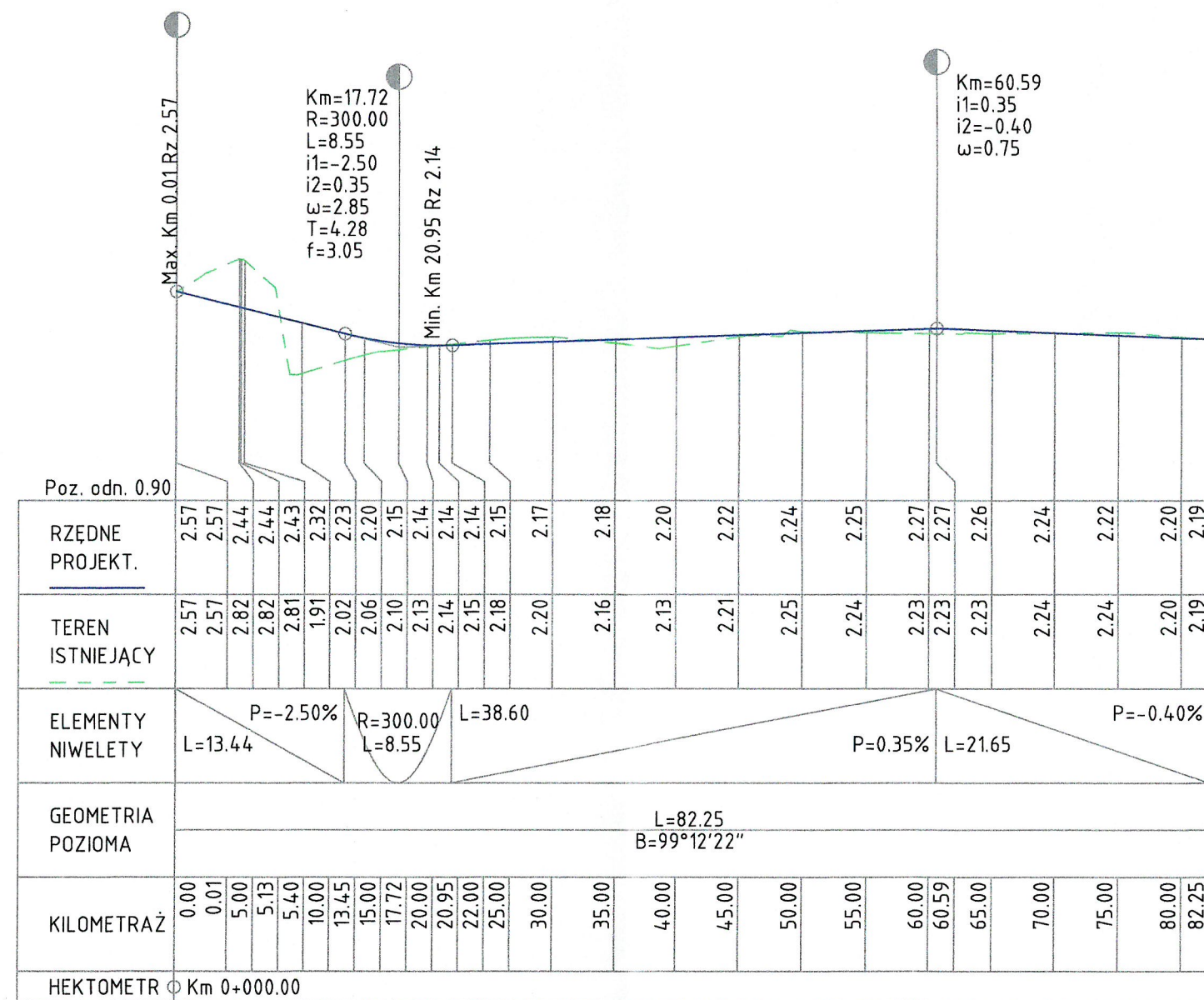

PROFIL PODŁUŻNY
Deyny Km 0.000 to Km 82.245
Skala: POZIOMA 1:500 PIONOWA 1:50
Deyny

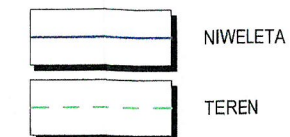

LEGENDA:



Zarząd Dróg Wojewódzkich w Gdańsku
Załącznik nr 2 do sprawy
WZPD.447 413 2022.175
L. dz. 21226
z dnia 12.12.2022



CIVPRO Usługi Projektowo Pomiarowe
mgr inż. Maciej Potrzebowski
80-174 Gdańsk, ul. Potęgowska 6/30
maciej.potrzebowski@gmail.com, tel. 601-841-525

Zadanie/Obiekt		Budowa ulicy Deyny w Pruszczu Gdańskim			
Adres	Woj.: pomorskie Powiat: gdański Gmina: M. Pruszcz Gdański Miejsc: Pruszcz Gdański				
Inwestor	Gmina M. Pruszcz Gdański, ul. Grunwaldzka 20, 83-000 Pruszcz Gdański			Stadium projektu	PB
Nazwa Tomu	Projekt Architektoniczno - Budowlany				
Nazwa Teczki/ opracowania	Układ Drogowy			Branża	Drogowa
Tytuł rysunku	PROFIL PODŁUŻNY				
Zespół projektowy	imię i nazwisko	nr uprawnień	podpis	Data opracowania	
Projektował	mgr inż. Maciej POTRZEBOWSKI	POM/0332/PWBD/15		11/2022	
Sprawdził	mgr inż. Łukasz KOTULSKI	POM/0331/PWBD/15		Rys nr :	3
				Skala	1:500/50