

PREZYDENT WROCŁAWIA ZGKiKM.TE.6621.4118.2021		Województwo: dolnośląskie Powiat: M.WROCŁAW Jednostka ewidencyjna: Wrocław Obręb ewidencyjny: 026401_1.0005, Plac Grunwaldzki Miejscowość: Wrocław (idTERYT: 0986283)					
Uproszczony wypis z rejestru gruntów według stanu na dzień: 2021-04-28 11:58:13							
Jednostka rejestrowa gruntów: 026401_1.0005.G1895							
WŁAŚCICIELE/ WŁADAJĄCY:							
UDZIAŁ: 1/1		charakter stanu władania: własność grupa rejestrowa: 3					
Państwowa osoba prawna lub jednoosobowa spółka Skarbu Państwa: UNIwersYTET WROCŁAWSKI REGON: 000001301 Siedziba: 50-137 Wrocław pl. Uniwersytecki 1							
DZIAŁKI EWIDENCYJNE:							
Ark. mapy	Numer działki ewidencyjnej	Położenie gruntów	Opis użytku	Symbol klasoużytku	Powierzchnia		Numer księgi wieczystej
					użytku [ha]	działki [ha]	
24	30	ul. Wojciecha Cybulskiego	Inne tereny zabudowane	Bi	0.0535	0.0535	WR1K/00092412/2
Identyfikator działki: 026401_1.0005.AR_24.30							
Łączna powierzchnia wybranych działek: 0.0535							
Całkowita powierzchnia jednostki rejestrowej: 0.3067							

W dniu: 28.04.2021

dokument sporządzony przez: Katarzyna Tondaś

Wrocław, dnia: 28.04.2021



z up. PREZYDENTA WROCŁAWIA

inż. Magdalena Kordus
 Kierownik Pracowni Biura
 Katastru Miejskiego

(imię i nazwisko osoby upoważnionej)

zaacznik A

PREZYDENT WROCŁAWIA

ZGKiKM.TE.6621.4118.2021

Województwo: dolnośląskie

Powiat: M.WROCŁAW

Jednostka ewidencyjna: Wrocław

Obręb ewidencyjny: **026401_1.0005, Plac Grunwaldzki**

Miejscowość: Wrocław (idTERYT: 0986283)

Uproszczony wypis z rejestru gruntów

według stanu na dzień: 2021-04-28 11:58:13

Jednostka rejestrowa gruntów: **026401_1.0005.G1895****WŁAŚCICIELE/ WŁADAJĄCY:**

UDZIAŁ: 1/1

charakter stanu władania: **własność**

grupa rejestrowa: 3

Państwowa osoba prawna lub jednoosobowa spółka Skarbu Państwa:

UNIwersYTET WROCŁAWSKI REGON: 000001301

Siedziba: 50-137 Wrocław pl. Uniwersytecki 1

DZIAŁKI EWIDENCYJNE:

Ark. mapy	Numer działki ewiden- cyjnej	Położenie gruntów	Opis użytku	Symbol klasoużytku	Powierzchnia		Numer księgi wieczystej
					użytku [ha]	działki [ha]	
24	29	pl. Maxa Borna 9 ul. Wojciecha Cybulskiego 38	Inne tereny zabudowane	Bi	0.2532	0.2532	WR1K/00092412/2

Identyfikator działki: **026401_1.0005.AR_24.29**Łączna powierzchnia wybranych działek: **0.2532**Całkowita powierzchnia jednostki rejestrowej: **0.3067**

W dniu: 28.04.2021

dokument sporządzony przez: Katarzyna Tondaś

Wrocław, dnia: 28.04.2021



z up. PREZYDENTA WROCŁAWIA

inż. Magdalena Kordus
Kierownik Pracowni Biura
Katastru Miejskiego

(imię i nazwisko osoby upoważnionej)

PREZYDENT WROCŁAWIA		Województwo: dolnośląskie Powiat: M.WROCŁAW Jednostka ewidencyjna: Wrocław Obręb ewidencyjny: 026401_1.0005, Plac Grunwaldzki Miejscowość: Wrocław (idTERYT: 0986283)					
ZGKIKM.TE.6621.8736.2021							
Uproszczony wypis z rejestru gruntów według stanu na dzień: 2021-09-10 13:01:43							
Jednostka rejestrowa gruntów: 026401_1.0005.G1888							
WŁAŚCICIELE/ WŁADAJĄCY:							
UDZIAŁ: 1/1		charakter stanu władania: własność grupa rejestrowa: 3 Państwowa osoba prawna lub jednoosobowa spółka Skarbu Państwa: UNIwersYTET WROCŁAWSKI REGON: 000001301 Siedziba: 50-137 Wrocław pl. Uniwersytecki 1					
DZIAŁKI EWIDENCYJNE:							
Ark. mapy	Numer działki ewidencyjnej	Położenie gruntów	Opis użytku	Symbol klasoużytku	Powierzchnia		Numer księgi wieczystej
					użytku [ha]	działki [ha]	
24	31	ul. Wojciecha Cybulskiego 30 ul. Wojciecha Cybulskiego 30a ul. Wojciecha Cybulskiego 32 ul. Wojciecha Cybulskiego 34	Inne tereny zabudowane	Bi	0.7092	0.7092	WR1K/00052308/8
Identyfikator działki: 026401_1.0005.AR_24.31							
Całkowita powierzchnia jednostki rejestrowej: 0.7092							

W dniu: 10.09.2021

dokument sporządzony przez: Anna Ziemiańska 

Wrocław, dnia: 10.09.2021



Z up. Prezydenta Wrocławia

Lukasz Wesołowski
 Kierownik Pracowni
 w Biurze Katastru Miejskiego

(imię i nazwisko osoby upoważnionej)

Sporządzono w Zarządzie Geodezji, Kartografii i Katastru Miejskiego we Wrocławiu, al. Marcina Kromera 44, 51-163 Wrocław

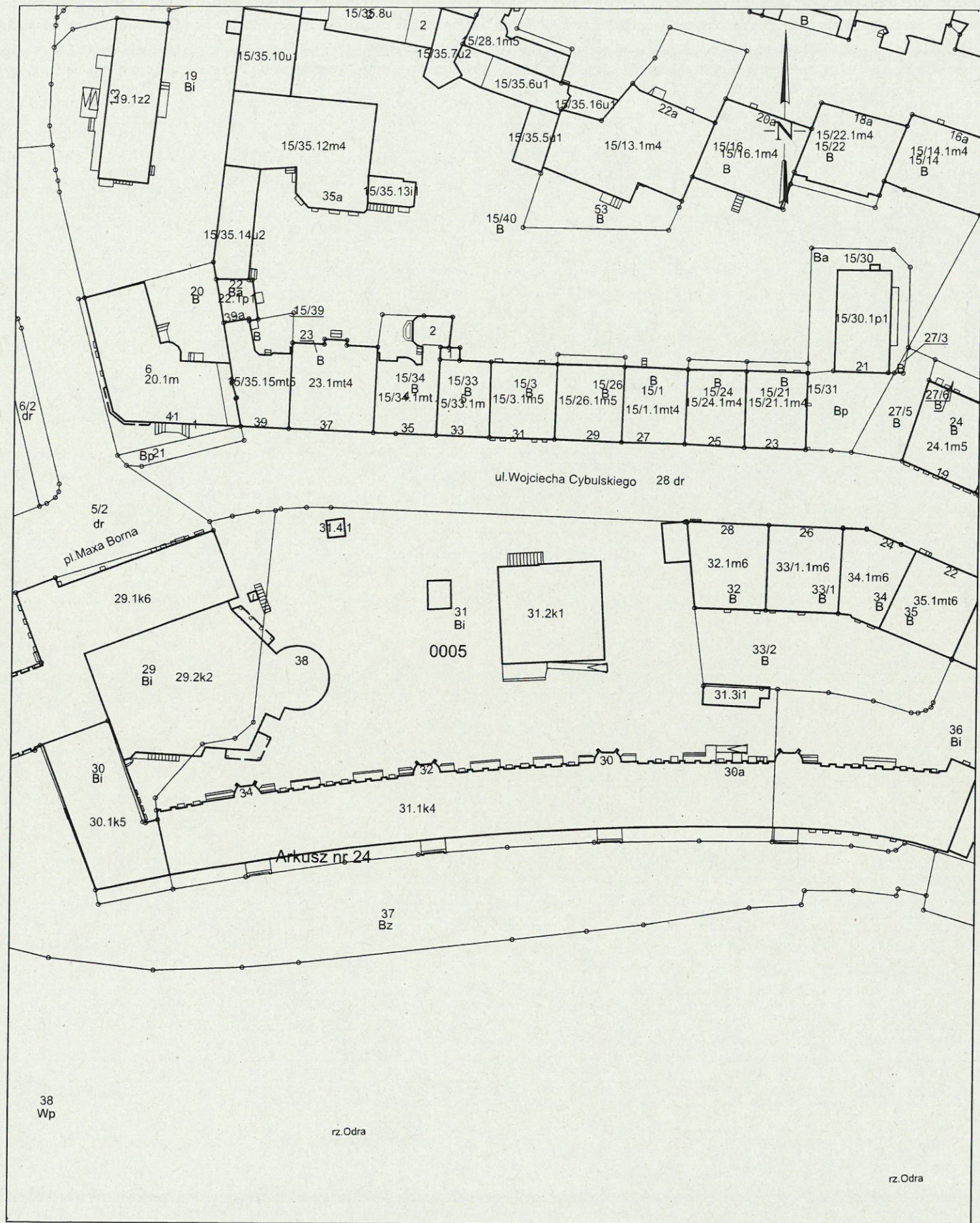

MAPA EWIDENCYJNA **Skala: 1:1000**

Województwo dolnośląskie

Powiat Miasto Wrocław

Jednostka ewidencyjna 026401_1 - Wrocław

Obręb ewidencyjny 0005 - Plac Grunwaldzki

Sporządzono w Zarządzie Geodezji Kartografii i Katastru Miejskiego we Wrocławiu:

Zlecenie nr: ZGKIKM.TE.6621.8736.2021

Nazwa organu prowadzącego państwowy zasób geodezyjny i kartograficzny	Prezydent Wrocławia Zarząd Geodezji, Kartografii i Katastru Miejskiego we Wrocławiu
Identyfikator ewidencyjny materiału zasobu	P.0264.1999.4199
Nazwa materiału zasobu	Mapa ewidencyjna
Data wykonania kopii materiału zasobu	13-09-2021
Imię, nazwisko i podpis osoby reprezentującej organ	Agnieszka Rudzka

Agnieszka Rudzka, 13-09-2021