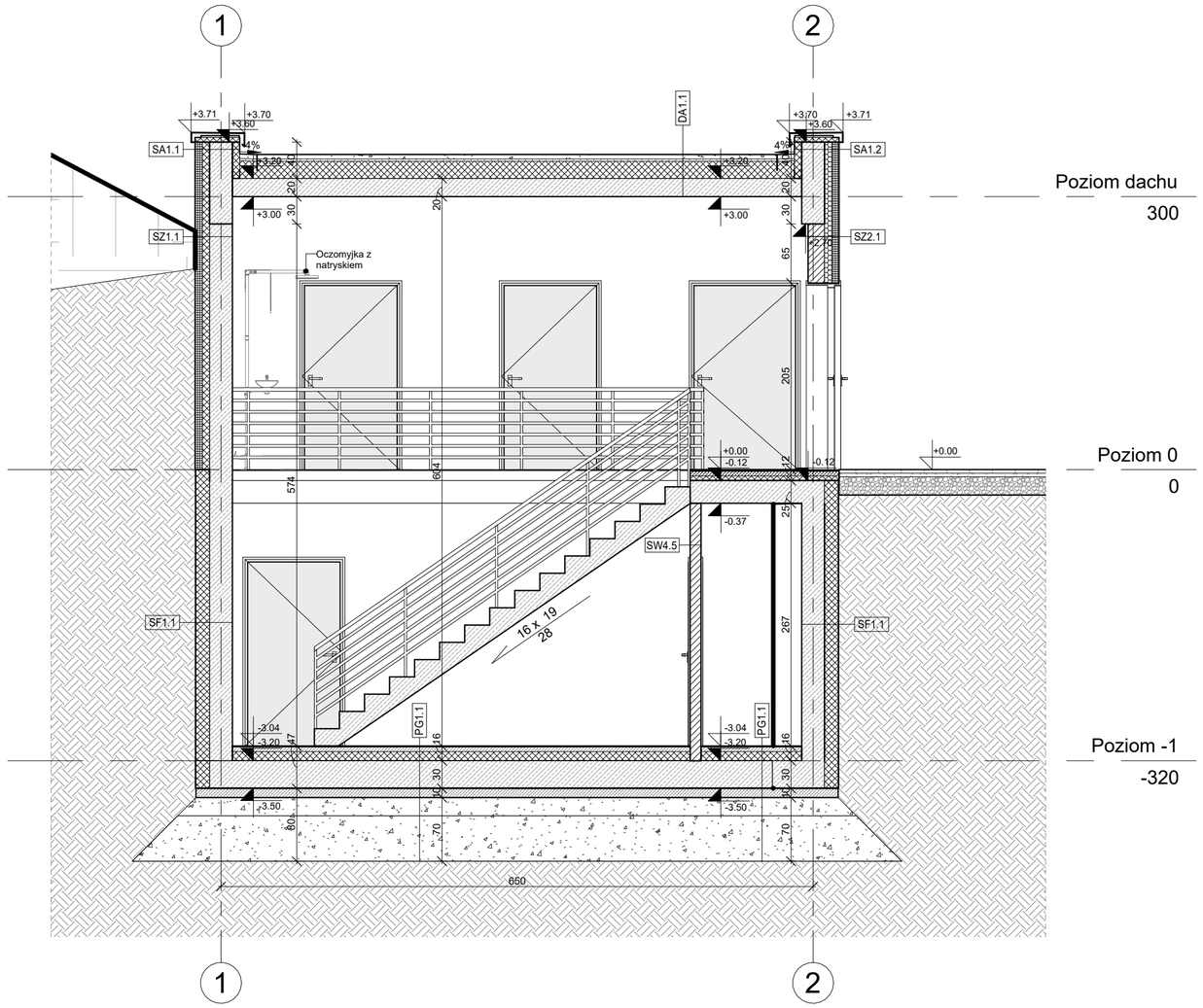

SZ1.1	Ściany zewnętrzne
2	Tynk cementowo-wapienny malowany farbą chemoodporną w kolorze jasnoszarym
25	Ściana żelbetowa wg. proj. konstrukcji
8	Termoizolacja - XPS o minimlanym deklarowanym współczynniku przewodzenia ciepła λ = 0,04W/(mK)
8	Kosze gabionowe o romiarze oczka 5x10 cm, wypełnione kamieniem wydobytym z kamieniołu o frakcji 63-125 mm

SZ1.2	Ściany zewnętrzne
2	Tynk cementowo-wapienny malowany farbą w kolorze białym
25	Ściana żelbetowa wg. proj. konstrukcji
8	Termoizolacja - XPS o minimlanym deklarowanym współczynniku przewodzenia ciepła λ = 0,04W/(mK)
8	Kosze gabionowe o romiarze oczka 5x10 cm, wypełnione kamieniem wydobytym z kamieniołu o frakcji 63-125 mm

SZ1.3	Ściany zewnętrzne
2	Płytki ścienne na kleju w kolorze i teksturze betonu do wysokościościeżnicy drzwi (około 2,07m), powyżej tynk cementowo-wapienny malowany farbą w kolorzebiałym
25	Ściana żelbetowa wg. proj. konstrukcji
8	Termoizolacja - XPS o minimlanym deklarowanym współczynniku przewodzenia ciepła λ = 0,04W/(mK)
8	Kosze gabionowe o romiarze oczka 5x10 cm, wypełnione kamieniem wydobytym z kamieniołu o frakcji 63-125 mm

SZ2.1	Ściany zewnętrzne
2	Tynk cementowo-wapienny malowany farbą chemoodporną w kolorze jasnoszarym
18	Pustaki ceramiczne
8	Termoizolacja - XPS o minimlanym deklarowanym współczynniku przewodzenia ciepła λ = 0,04W/(mK)
8	Kosze gabionowe o romiarze oczka 5x10 cm, wypełnione kamieniem wydobytym z kamieniołu o frakcji 63-125 mm

SZ2.2	Ściany zewnętrzne
2	Płytki ścienne na kleju w kolorze i teksturze betonu do wysokościościeżnicy drzwi (około 2,07m), powyżej tynk cementowo-wapienny malowany farbą w kolorzebiałym
18	Pustaki ceramiczne
8	Termoizolacja - XPS o minimlanym deklarowanym współczynniku przewodzenia ciepła λ = 0,04W/(mK)
8	Kosze gabionowe o romiarze oczka 5x10 cm, wypełnione kamieniem wydobytym z kamieniołu o frakcji 63-125 mm

SZ2.3	Ściany zewnętrzne
2	Płytki ścienne na kleju w kolorze i teksturze betonu do wysokościościeżnicy drzwi (około 2,07m), powyżej płyty malowane farbą w kolorze białym
2,5	Płyty gipsowo-kartonowe maloware farbą w kolorze białym
18	Pustka powietrzna przewidziana pod instalacje sanitarne
18	Pustaki ceramiczne
8	Termoizolacja - XPS o minimlanym deklarowanym współczynniku przewodzenia ciepła λ = 0,04W/(mK)
8	Kosze gabionowe o romiarze oczka 5x10 cm, wypełnione kamieniem wydobytym z kamieniołu o frakcji 63-125 mm

SZ3.1	Ściany zewnętrzne
2	Tynk cementowo-wapienny malowany farbą chemoodporną w kolorze jasnoszarym
18	Pustaki ceramiczne
8	Termoizolacja - Styropian o minimlanym deklarowanym współczynniku przewodzenia ciepła λ = 0,037W/(mK)
8	Kosze gabionowe o romiarze oczka 5x10 cm, wypełnione kamieniem wydobytym z kamieniołu o frakcji 63-125 mm

SZ3.2	Ściany zewnętrzne
2	Płytki ścienne na kleju w kolorze i teksturze betonu do wysokościościeżnicy drzwi (około 2,07m), powyżej tynk cementowo-wapienny malowany farbą w kolorzebiałym
18	Pustaki ceramiczne
8	Termoizolacja - Styropian o minimlanym deklarowanym współczynniku przewodzenia ciepła λ = 0,037W/(mK)
8	Kosze gabionowe o romiarze oczka 5x10 cm, wypełnione kamieniem wydobytym z kamieniołu o frakcji 63-125 mm

SZ4.1	Ściany zewnętrzne
15	Kosze gabionowe o romiarze oczka 5x10 cm, wypełnione kamieniem wydobytym z kamieniołu o frakcji 63-125 mm

SW1.1	Ściany wewnętrzne
2	Tynk cementowo-wapienny malowany farbą chemoodporną w kolorze jasnoszarym
18	Pustaki ceramiczne
8	Termoizolacja - Styropian o minimlanym deklarowanym współczynniku przewodzenia ciepła λ = 0,037W/(mK)
2,5	Podkonstrukcja pod płyty z blachy kortenowej
	Płyty z blachy kortenowej

SW2.1	Ściany wewnętrzne
2	Tynk cementowo-wapienny malowany farbą w kolorze białym
18	Pustaki ceramiczne
2,5	Podkonstrukcja pod płyty z blachy kortenowej
	Płyty z blachy kortenowej

SW2.2	Ściany wewnętrzne
2	Płytki ścienne na kleju w kolorze i teksturze betonu do wysokościościeżnicy drzwi (około 2,07m), powyżej tynk cementowo-wapienny malowany farbą w kolorzebiałym
18	Pustaki ceramiczne
2,5	Podkonstrukcja pod płyty z blachy kortenowej
	Płyty z blachy kortenowej

SW3.1	Ściany wewnętrzne
2	Tynk cementowo-wapienny malowany farbą w kolorze białym
12	Pustaki ceramiczne
2,5	Podkonstrukcja pod płyty z blachy kortenowej
	Płyty z blachy kortenowej

SW4.1	Ściany wewnętrzne
2	Tynk cementowo-wapienny malowany farbą w kolorze białym
12	Pustaki ceramiczne
2	Płytki ścienne na kleju w kolorze i teksturze betonu do wysokościościeżnicy drzwi (około 2,07m), powyżej tynk cementowo-wapienny malowany farbą w kolorzebiałym

SW4.2	Ściany wewnętrzne
2	Tynk cementowo-wapienny malowany farbą w kolorze białym
12	Pustaki ceramiczne
2	Tynk cementowo-wapienny malowany farbą w kolorze białym

SW4.3	Ściany wewnętrzne
2	Płytki ścienne na kleju w kolorze i teksturze betonu do wysokościościeżnicy drzwi (około 2,07m), powyżej tynk cementowo-wapienny malowany farbą w kolorzebiałym
12	Pustaki ceramiczne
2	Płytki ścienne na kleju w kolorze i teksturze betonu do wysokościościeżnicy drzwi (około 2,07m), powyżej tynk cementowo-wapienny malowany farbą w kolorzebiałym

SW4.4	Ściany wewnętrzne
2	Płytki ścienne na kleju w kolorze i teksturze betonu do wysokościościeżnicy drzwi (około 2,07m), powyżej tynk cementowo-wapienny malowany farbą w kolorzebiałym
12	Pustaki ceramiczne
19	Pustka powietrzna przewidziana pod instalacje sanitarne
2,5	Płyty gipsowo-kartonowe maloware farbą w kolorze białym
2	Płytki ścienne na kleju w kolorze i teksturze betonu do wysokościościeżnicy drzwi (około 2,07m), powyżej płyty malowane farbą w kolorze białym

SW4.5	Ściany wewnętrzne
2	Tynk cementowo-wapienny malowany farbą chemoodporną w kolorze jasnoszarym
12	Pustaki ceramiczne
2	Tynk cementowo-wapienny malowany farbą chemoodporną w kolorze jasnoszarym

PG1.1	Posadowienie budynku
	Żywica epoksydowa chemoodporna w kolorze szarym
5	Wylewka betonowa
	Folia PE
10	Termoizolacja - XPS o minimlanym deklarowanym współczynniku przewodzenia ciepła λ = 0,04W/(mK)
30	Płyta żelbetowa monolityczna/wg. proj. konstrukcji
	2 x Folia PE gr. 0,20 mm
10	Chudy beton
20	Podbudowa - piasek stabilizowany cementem /wg. proj. konstrukcyjnego/
50	Podbudowa - nasyp budowlany z kolekcjonowanego kamienia /wg. proj. konstrukcyjnego/

ST1.1	Strop - płyta żelbetowa
1	Płytka gresowa w kolorze i teksturze betonu
1	Elastyczna zaprawa do klejenia płytek ceramicznych
5	Wylewka betonowa
	Folia PE
5	Termoizolacja - Styropian XPS o minimlanym deklarowanym współczynniku przewodzenia ciepła λ = 0,04W/(mK)
25	Płyta żelbetowa monolityczna/wg. proj. konstrukcji/

ST1.2	Strop - płyta żelbetowa
1	Płytka gresowa chemoodporna w kolorze szarym
1	Elastyczna zaprawa do klejenia płytek ceramicznych
5	Wylewka betonowa
	Folia PE
5	Termoizolacja - Styropian XPS o minimlanym deklarowanym współczynniku przewodzenia ciepłaλ = 0,04W/(mK)
25	Płyta żelbetowa monolityczna/wg. proj. konstrukcji/

ST2.1	Strop rozbieralny - płyta żelbetowa
1	Płytka gresowa w kolorze i teksturze betonu
1	Elastyczna zaprawa do klejenia płytek ceramicznych
5	Wylewka betonowa
	Folia PE
5	Termoizolacja - Styropian XPS o minimlanym deklarowanym współczynniku przewodzenia ciepła λ = 0,04W/(mK)
25	Element rozbieralny /wg. proj. konstrukcji/

SD1.1	Stropodach - płyta żelbetowa
5	Warstwa dociskowa - grys wapienny 16/32 mm
	Geowłóknina filtracyjna
2,5	Mata drenażowa
	Geowłóknina chłonno-ochronna
	Hydroizolacja - Membrana EPDM
0-10	Termoizolacja w spadku - XPS spadkowy
10	Termoizolacja - XPS o minimlanym deklarowanym współczynniku przewodzenia ciepła λ = 0,04W/(mK)
	Paroizolacja
25	Płyta żelbetowa monolityczna/wg. proj. konstrukcji/

SA1.1	Ściany attykowe
	Hydroizolacja - membrana EPDM
5	Termoizolacja - XPS o minimlanym deklarowanym współczynniku przewodzenia ciepła λ = 0,04W/(mK)
25	Ściana żelbetowa wg. proj. konstrukcji
8	Termoizolacja - Styropian o minimlanym deklarowanym współczynniku przewodzenia ciepła λ = 0,037W/(mK),
8	Kosze gabionowe o romiarze oczka 5x10 cm, wypełnione kamieniem wydobytym z kamieniołu o frakcji 63-125 mm

SA1.2	Ściany attykowe
	Hydroizolacja - membrana EPDM
5	Termoizolacja - XPS o minimlanym deklarowanym współczynniku przewodzenia ciepła λ = 0,04W/(mK)
25	Ściana żelbetowa wg. proj. konstrukcji
8	Termoizolacja - XPS o minimlanym deklarowanym współczynniku przewodzenia ciepła λ = 0,04W/(mK)
8	Kosze gabionowe o romiarze oczka 5x10 cm, wypełnione kamieniem wydobytym z kamieniołu o frakcji 63-125 mm

SF1.1	Ściany zewnętrzne - podziemne
	Folia kubełkowa
15	Termoizolacja - XPS o minimlanym deklarowanym współczynniku przewodzenia ciepła λ = 0,04W/(mK)
25	Ściana żelbetowawg. proj. konstrukcji
2	Tynk cementowo-wapienny malowany farbą chemoodporną w kolorze jasnoszarym

Inwestor:
Gmina Golcza,
ul. Golcza 80,
32-075 Golcza

Obiekt:
Budowa kompleksu zewnętrznych basenów rekreacyjnych:
-wraz z budynkiem zaplecza szatniowo-sanitarnego oraz technologii basenu;
- wraz z instalacjami wewnętrznymi: wod. - kan. - deszcz., wentylacji mechanicznej, elektrycznymi, teletechnicznymi, oraz technologią uzdatniania wody basenowej;
- wraz z zagospodarowaniem terenu, w tym: budową zbiornika retencyjnego, pomostu, tarasów, fontann multimedialnych i instalacjami zewnętrznymi: oświetlenia terenu, kanalizacji deszczowej, kanalizacji sanitarnej, elektroenergetycznymi;

Data: grudzień 2022

ARP MANECKI ARCHITEKCI
S. P. Z O. O. UL. WIELOPOLE 18B 31-072 KRAKÓW NIP: 6762574406 E-MAIL: ARP.BIURO@GMAIL.COM TEL.: (12) 422 55 70

Funkcja:	Nazwisko:	Nr uprawnień	Specjalność	Podpis
Projektant generalny:	M. Manecki	MPOIA/036/2009	Architektura	
Projektant:	D. Targosz		Architektura	
Współpraca projektowa:	S. Myca		Architektura	
Sprawdzający:	M. Ślebioda	MPOIA/019/2003	Architektura	

Faza: PROJEKT BUDOWLANY

Tytuł rysunku: **Przekrój C-C**

Skala: 1:50

Numer rysunku: **A-06**