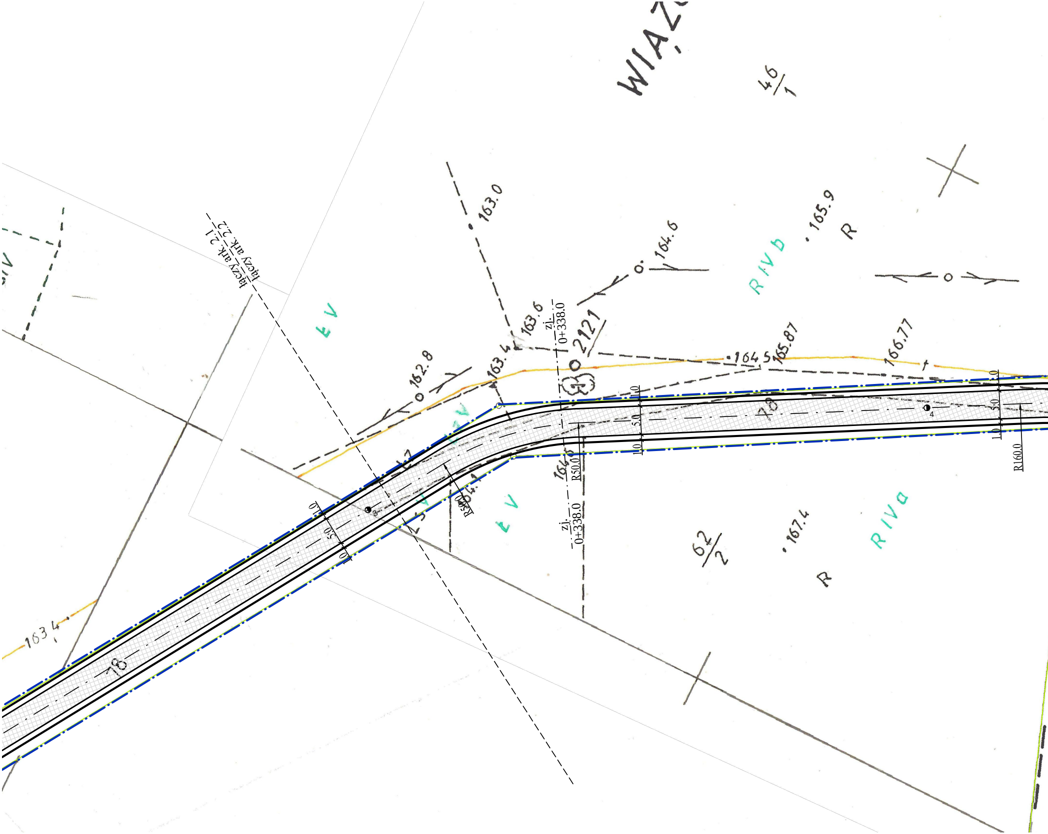
WIAZ
46/1
163.0
165.9
R
164.6
RIVb
EV
163.6
zj.
0+338.0
2121
163.4
162.8
164.5
165.87
166.77
1.0
5.0
1.0
78
4
5.0
R160.0
R50.0
164
zj.
0+338.0
R50.0
3
1.0
5.0
1.0
EV
62/2
167.4
RIVa
R
163.4
78
łączy ark. 2.1
łączy ark. 2.2

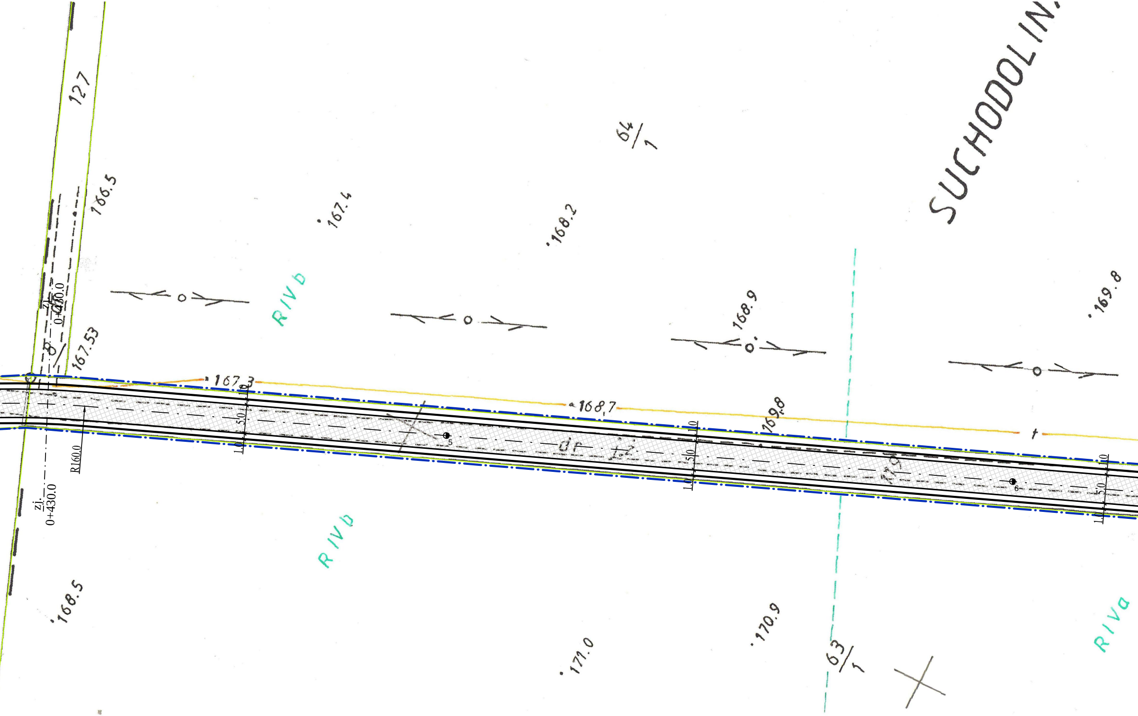
SUCHODOLIN
127
64/1
166.5
167.4
168.2
169.8
RIVb
168.9
zj. 0+430.0
167.53
167.3
168.7
169.8
1.0
5.0
5
6
dr 12
R160.0
zj. 0+430.0
RIVb
168.5
171.0
170.9
63/1
RIVa

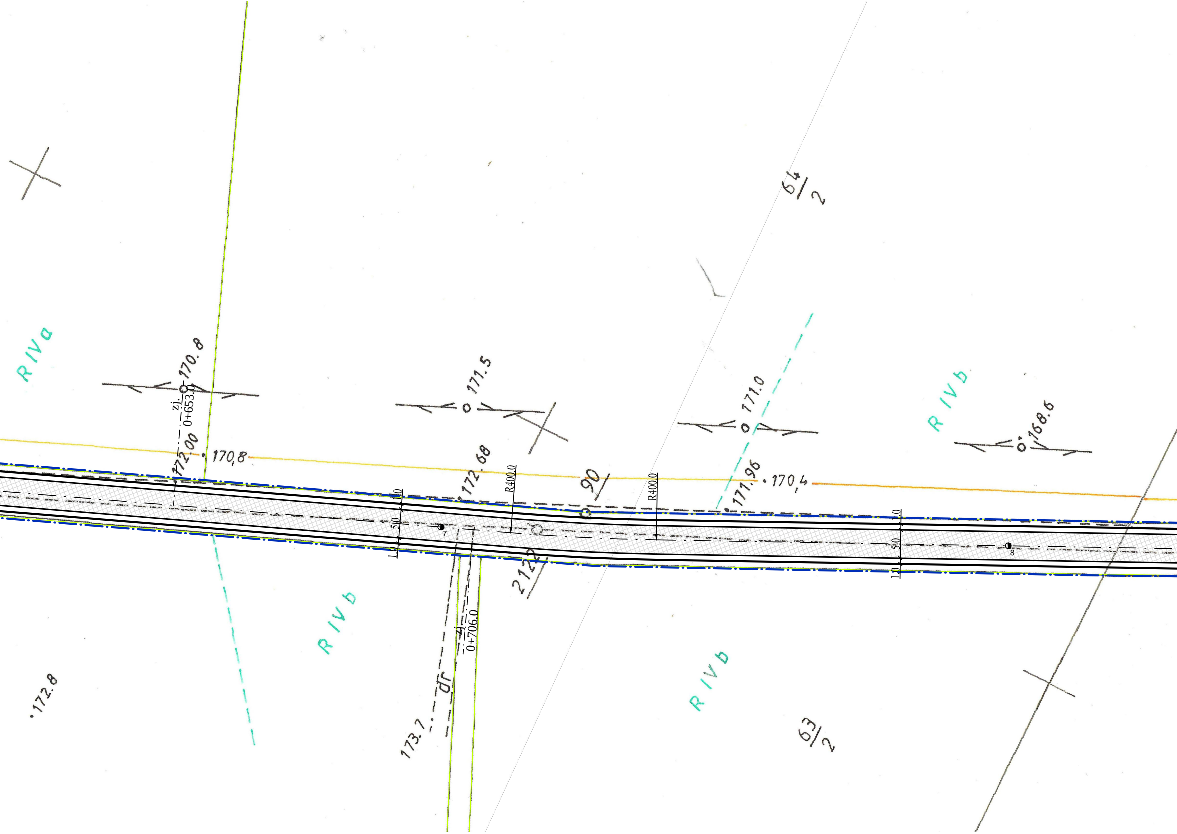
R IVa
170.8
zj.
0+653.0
172.00
170,8
171.5
172.68
R400.0
90
R400.0
171.0
171.96
170,4
R IVb
168.6
64/2
1.0
5.0
1.0
7
1.0
5.0
1.0
8
2122
R IVb
zj.
0+706.0
dr
173.7
R IVb
63/2
172.8

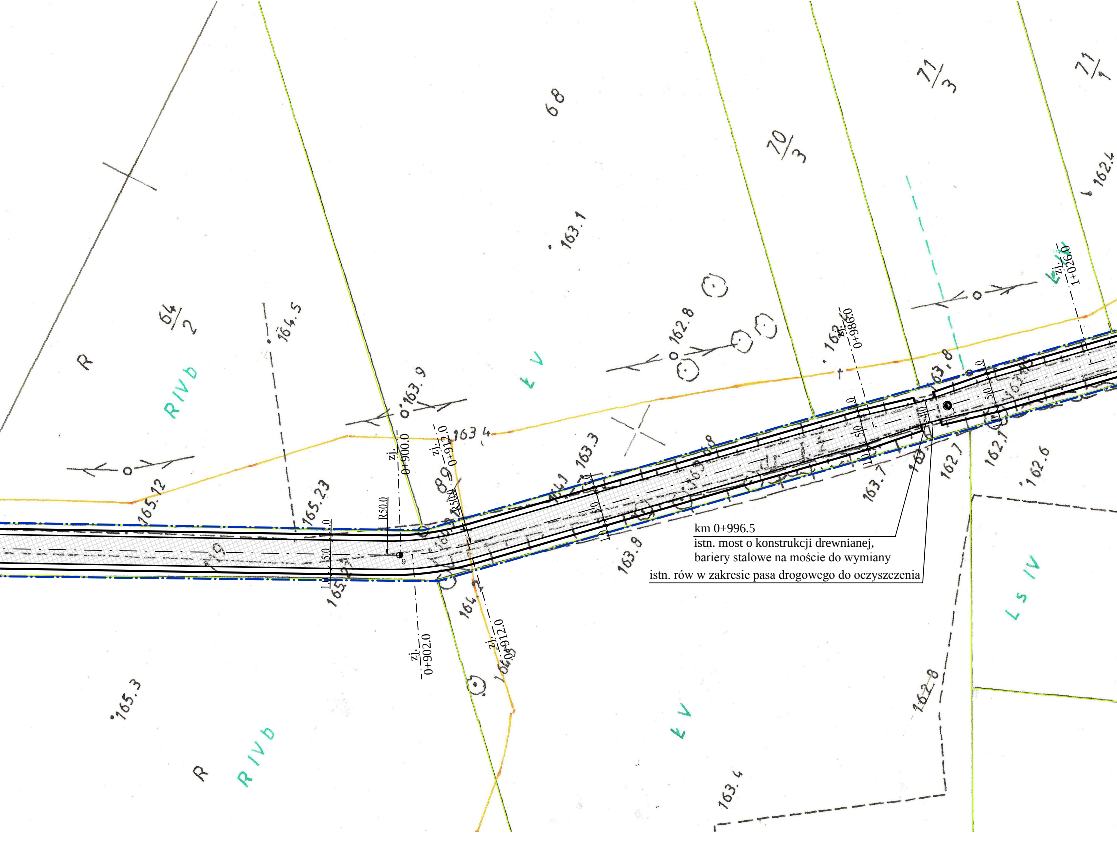
68
70/3
71/3
71/1
64/2
R
RIVb
LV
163.1
162.8
164.5
163.9
163.4
165.12
165.23
163.3
163.8
165.3
164.2
162.7
162.1
162.6
163.7
162.8
163.4
162.4
zj. 0+900.0
zj. 0+912.0
zj. 0+902.0
zj. 0+912.0
zj. 0+986.0
zj. 1+026.0
R50.0
5.0
1.0
Ls IV
R
RIVb
LV

km 0+996.5
istn. most o konstrukcji drewnianej,
bariery stalowe na moście do wymiany

istn. rów w zakresie pasa drogowego do oczyszczenia

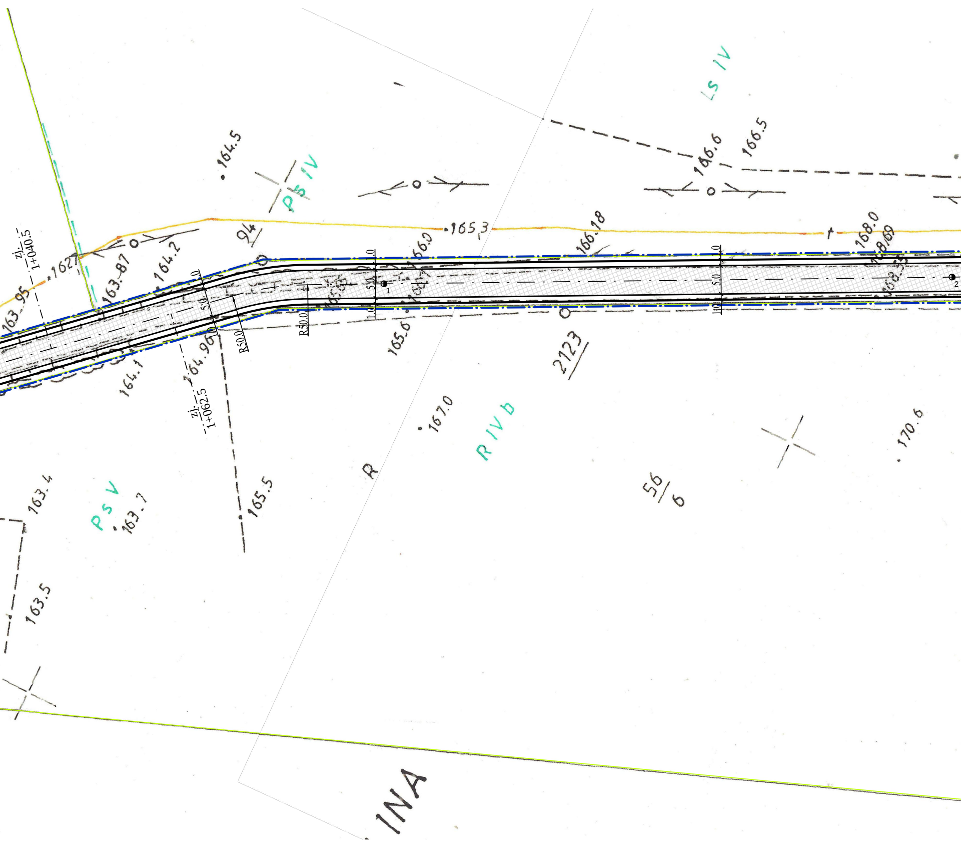
164.5
Ps IV
Ls IV
166.6
166.5
165.3
166.18
168.0
168.69
163.95
1627
163.87
164.2
94
zj:
1+040.5
zj:
1+062.5
1.0
5.0
5.0
1.0
1
2
R50.0
R50.0
166.0
165.6
2123
164.1
164.96
167.0
R IV b
170.6
56/6
R
163.4
Ps V
163.7
165.5
163.5
INA

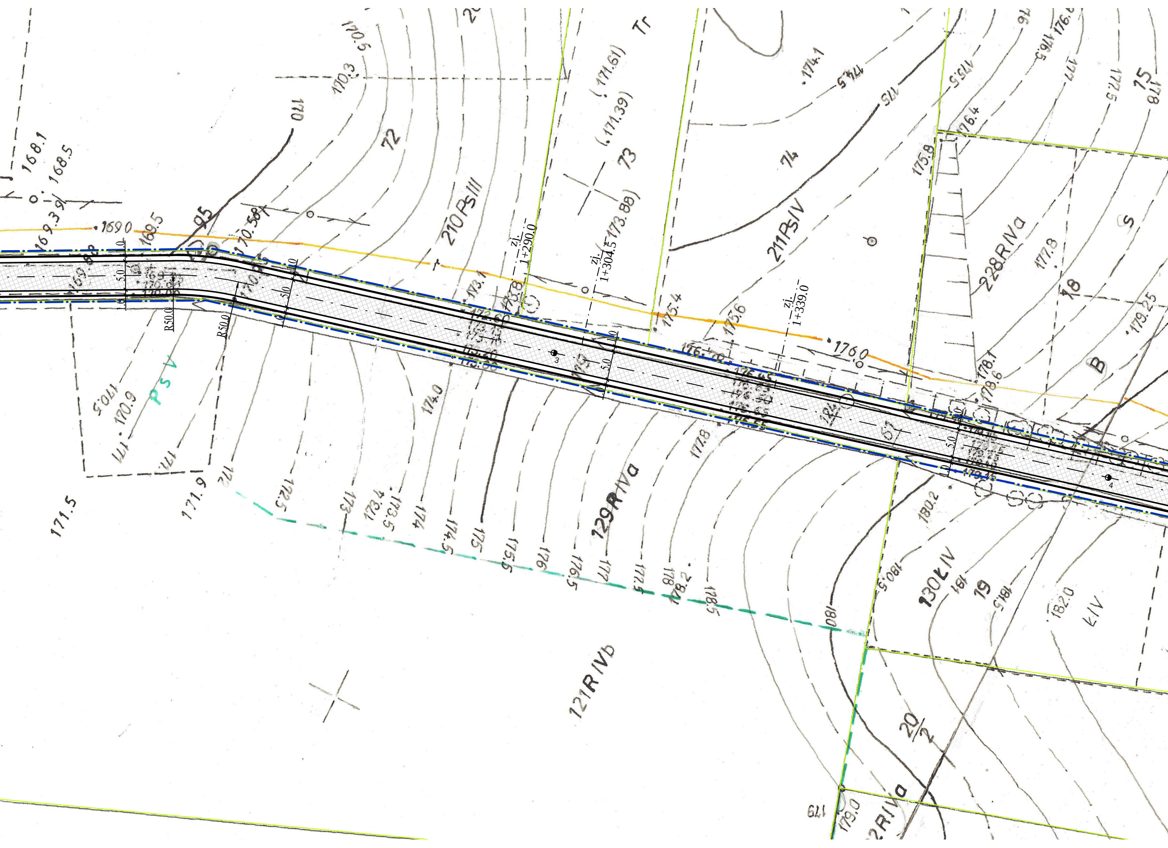
168.1
168.5
169.39
169.0
169.5
95
170.58
170
170.3
170.5
72
210 PsIII
Tr
171.61
171.39
73
173.88
174.1
174.5
175
74
211 PsIV
175.4
175.6
176.0
175.5
176.5
177
177.5
176.2
76
75
178
176.4
175.9
228 RIVa
177.8
18
179.25
S
B
178.1
178.6
zj.
1+290.0
zj.
1+304.5
zj.
1+339.0
R50.0
R50.0
5.0
1.0
3
4
Ps V
170.5
170.9
171
171.5
171.9
172
172.5
173
173.4
173.5
174
174.0
174.5
175
175.5
176
176.5
177
177.5
178
178.2
178.5
129 RIVa
177.8
180
180.2
180.5
130 ŁIV
181
19
181.5
182.0
ŁIV
121 RIVb
20/2
179
179.0
RIVa

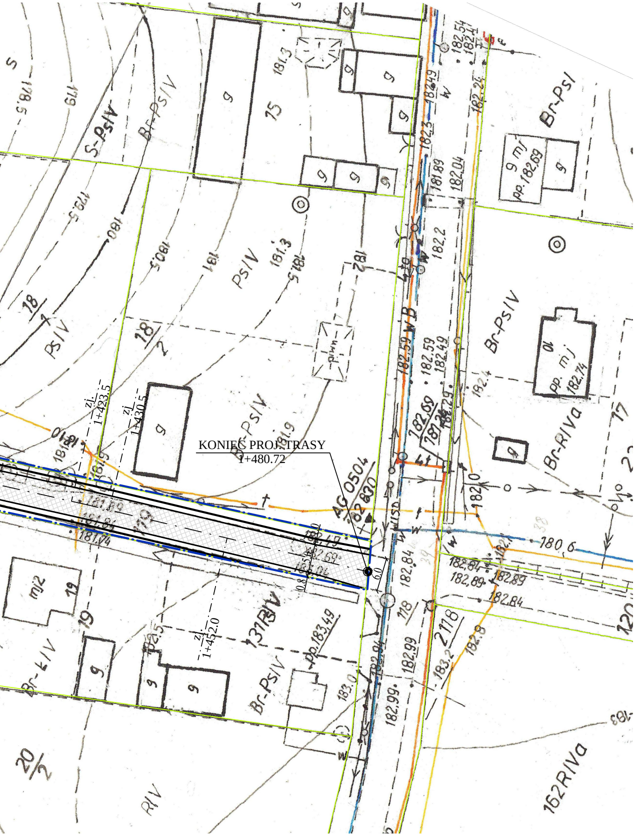
KONIEC PROJ. TRASY
1+480.72
zj. 1+423.5
zj. 1+430.5
zj. 1+452.0
AG 0504
182.830
6.0
Br-PsIV
Ps IV
S-PsIV
Br-RIVa
Br-Psl
Br-ŁIV
RIV
162RIVa
pp. 182.69
pp. 182.74
pp. 183.49
180.6
182.2
182.04
181.89
182.84
182.89
182.99
181.89
181.94

KOPIA MAPY ZASADNICZEJ
Skala 1 : 1000
Obręb Wiązówka, Suchodolina
Gmina Dąbrowa Biał.
Ark Nr 8.134.15.06.2
Powiat sokólski
Województwo podlaskie

Nazwa organu prowadzącego państwowy zasób geodezyjny i kartograficzny	STAROSTA SOKÓLSKI ul. Marsz. J. Piłsudskiego 8 16-100 Sokółka
Identyfikator ewidencyjny materiału zasobu	1341-162,164,173
Nazwa materiału zasobu	kopia mapy zasadniczej
Data wykonania kopii materiału zasobu	28. 02. 2023
Imię, nazwisko i podpis osoby reprezentującej organ	z up. Starosty

Marcin Kondracki
Podinspektor
Powiatowy Ośrodek Dokumentacji Geodezyjnej i Kartograficznej
Wydział Geodezji, Katastru i Nieruchomości

LEGENDA

PROJEKTOWANE:

- ▨ - nawierzchnia jezdni z betonu asfaltowego
- ▭ - zakres terenu objętego opracowaniem

ISTNIEJĄCE:

- — - linia rozgraniczająca drogi (granice działek)
- — - kabel telekomunikacyjny

Drogowskaz s.c.
M. Gwiazdowski, A. Sosnowski
ul. Elewatorska 13/22, 15-620 Białystok
tel. (085) 652 06 80, e-mail: drogowskaz-sc@o2.pl

Stadium : P.F.U.

Nazwa rysunku: Projekt zagospodarowania terenu

Rysunek nr: 2.2

Obiekt:
Przebudowa drogi gminnej nr 103517B Suchodolina - Wiązówka na terenach wiejskich gminy Dąbrowa Białostocka.

Skala : 1:500

Data : 03.07.2023

BRANŻA DROGOWA

Projektant:

Imię i nazwisko
nr upr.:
mgr inż. Adam Sosnowski
Bł 45/02

Podpis: