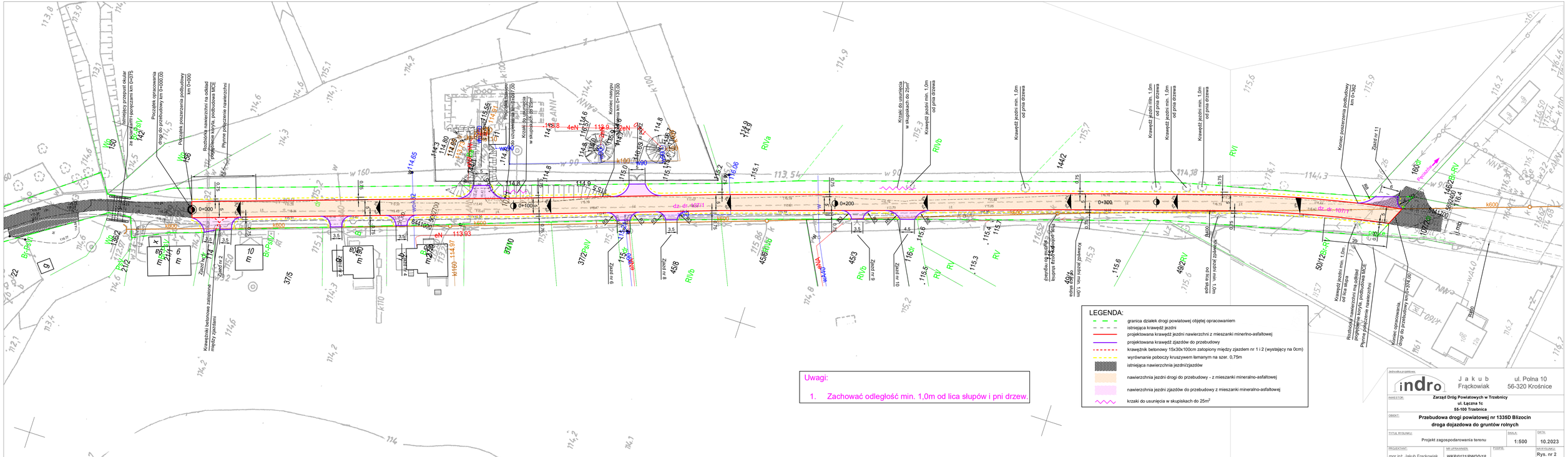

Uwagi:

1. Zachować odległość min. 1,0m od lica słupów i pni drzew.

LEGENDA:

- granica działek drogi powiatowej objętej opracowaniem
- istniejąca krawędź jezdni
- projektowana krawędź jezdni nawierzchni z mieszanki mineralno-asfaltowej
- projektowana krawędź zjazdów do przebudowy
- krawężnik betonowy 15x30x100cm zatopiony między zjazdem nr 1 i 2 (wystający na 0cm)
- wyrównanie poboczy kruszywem łamanym na szer. 0,75m
- istniejąca nawierzchnia jezdni/zjazdów
- nawierzchnia jezdni drogi do przebudowy - z mieszanki mineralno-asfaltowej
- nawierzchnia jezdni zjazdów do przebudowy z mieszanki mineralno-asfaltowej
- krzaki do usunięcia w skupiskach do 25m²

Jednostka projektowa:
indro
Jakub Frąckowiak
ul. Polna 10
56-320 Krośnice

INWESTOR:	Zarząd Dróg Powiatowych w Trzebnicy ul. Łączna 1c 55-100 Trzebnica
OBIEKT:	Przebudowa drogi powiatowej nr 1335D Blizocin droga dojazdowa do gruntów rolnych
TYTUŁ RYSUNKU:	Projekt zagospodarowania terenu
SKALA:	1:500
DATA:	10.2023
PROJEKTANT:	mgr inż. Jakub Frąckowiak
NR UPRAWNIEŃ:	WKP/0121/PWOD/18
PODPIS:	
NR RYSUNKU:	Rys. nr 2