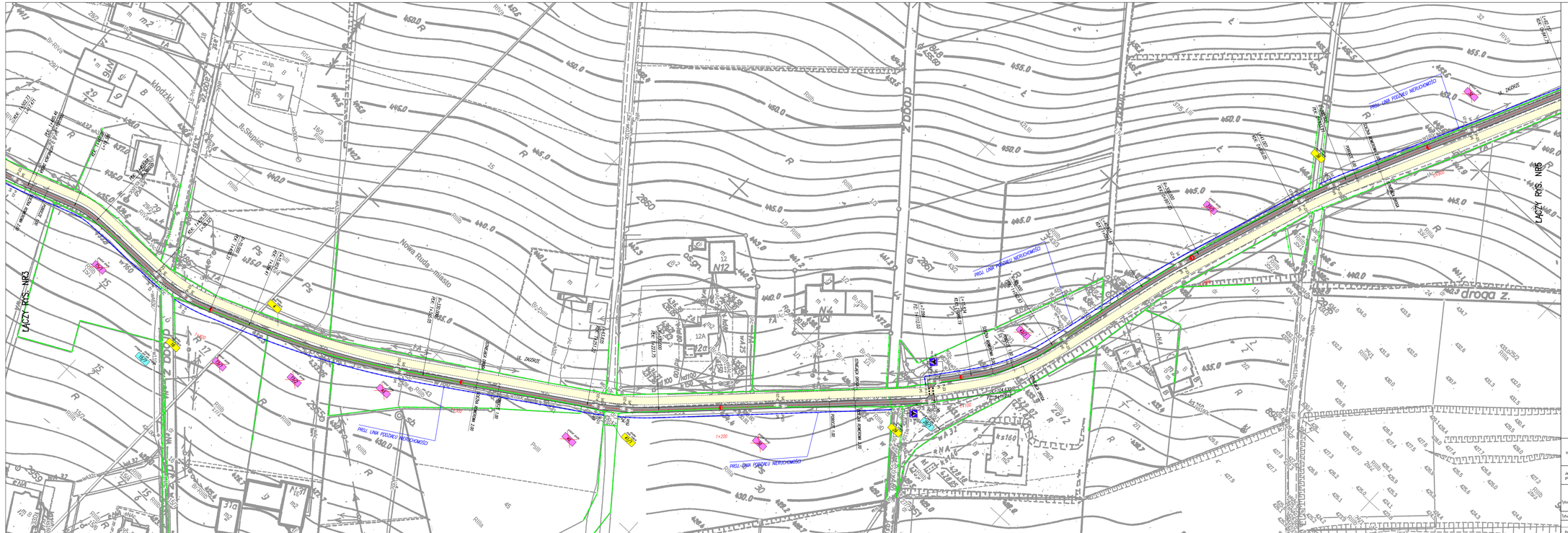

LEGENDA:

- ISTN. GRANICE DZIAŁEK
- ISTN. NUMERY DZIAŁEK STAŁE ZAJĘCIE
- PROJ. PODZIAŁ DZIAŁKI
- PROJ. PRZEJĘCIE DZIAŁKI POD PAS DROGOWY
- PROJ. LINIA PODZIAŁU DZIAŁKI
- PROJ. OBRZEŻE BET.
- PROJ. NAW. BITUMICZNA ŚCIEŻKI ROWEROWEJ
- PROJ. POBOCZE
- PROJ. OZNAKOWANIE PIONOWE
- PROJ. OZNAKOWANIE POZIOME
- PROJ. OŚ ŚCIEŻKI ROWEROWEJ
- PROJ. KILOMETRAŻ ŚCIEŻKI ROWEROWEJ
- ISTN. NAW. DROGI
- PROJ. PRZEBUDOWA ODCINKA DROGI

Inwestor:	GMINA MIEJSKA NOWA RUDA UL. RYNEK 1 57-400 NOWA RUDA				
Jednostka projektowa:	MTI PROJEKT 58-200 Dzierżoniów, ul. Sienkiewicza 10a/4 tel. 508 854 096				
Tytuł projektu:	BUDOWA ŚCIEŻKI ROWEROWEJ W CIĄGU UL. ZAGÓRZE W M. NOWA RUDA				Stadium KONCEPCJA
Tytuł rysunku:	PROJEKT ZAGOSPODAROWANIA TERENU				
	Zespół projektowy	Specjalność	Nr uprawnień	Podpis	Data 09.2021
Projektant:	mgr inż. Tomasz Gabała	inżynieryjna (drogowa)	220/DOS/08		Skala : 1:500 Nr rysunku 4