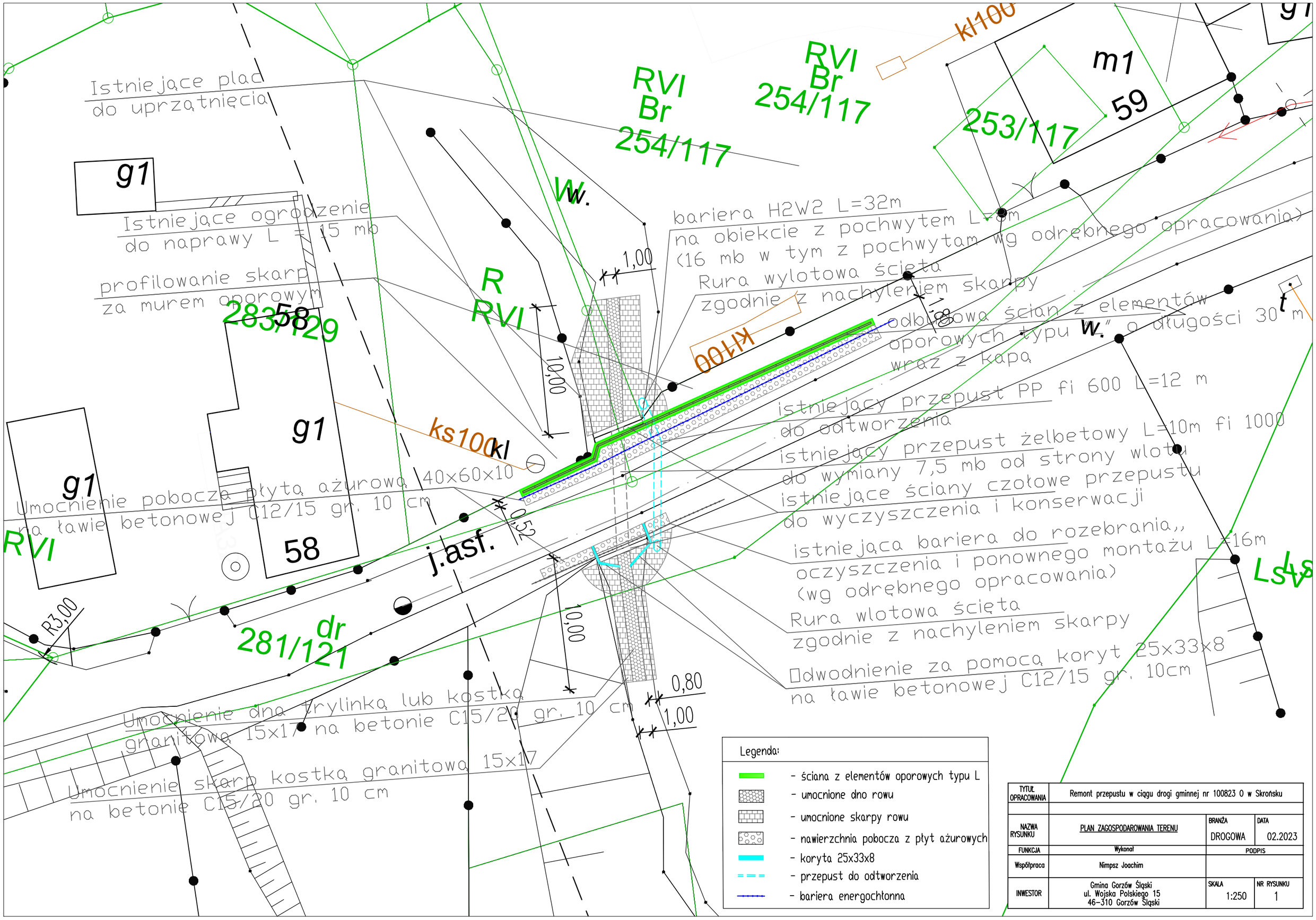

TYTUŁ OPRACOWANIA	Remont przepustu w ciągu drogi gminnej nr 100823 O w Skrońsku		
NAZWA RYSUNKU	PLAN ZAGOSPODAROWANIA TERENU	BRANŻA DROGOWA	DATA 02.2023
FUNKCJA	Wykonał	PODPIS	
Współpraca	Nimpsz Joachim		
INWESTOR	Gmina Gorzów Śląski ul. Wojska Polskiego 15 46-310 Gorzów Śląski	SKALA 1:250	NR RYSUNKU 1