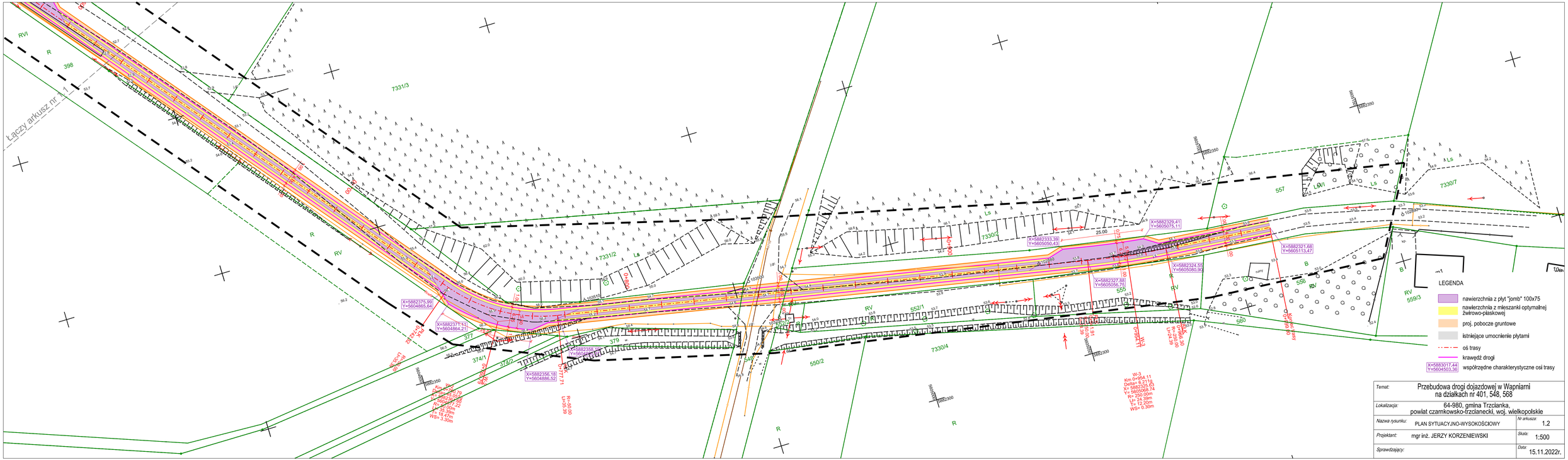

Temat:	Przebudowa drogi dojazdowej w Wapniarni na działkach nr 401, 548, 568		
Lokalizacja:	64-980, gmina Trzcianka, powiat czarnkowsko-trzcianecki, woj. wielkopolskie		
Nazwa rysunku:	PLAN SYTUACYJNO-WYSOKOŚCIOWY	*Nr arkusza:*	1.2
Projektant:	mgr inż. JERZY KORZENIEWSKI	*Skala:*	1:500
Sprawdzający:		*Data:*	15.11.2022r.