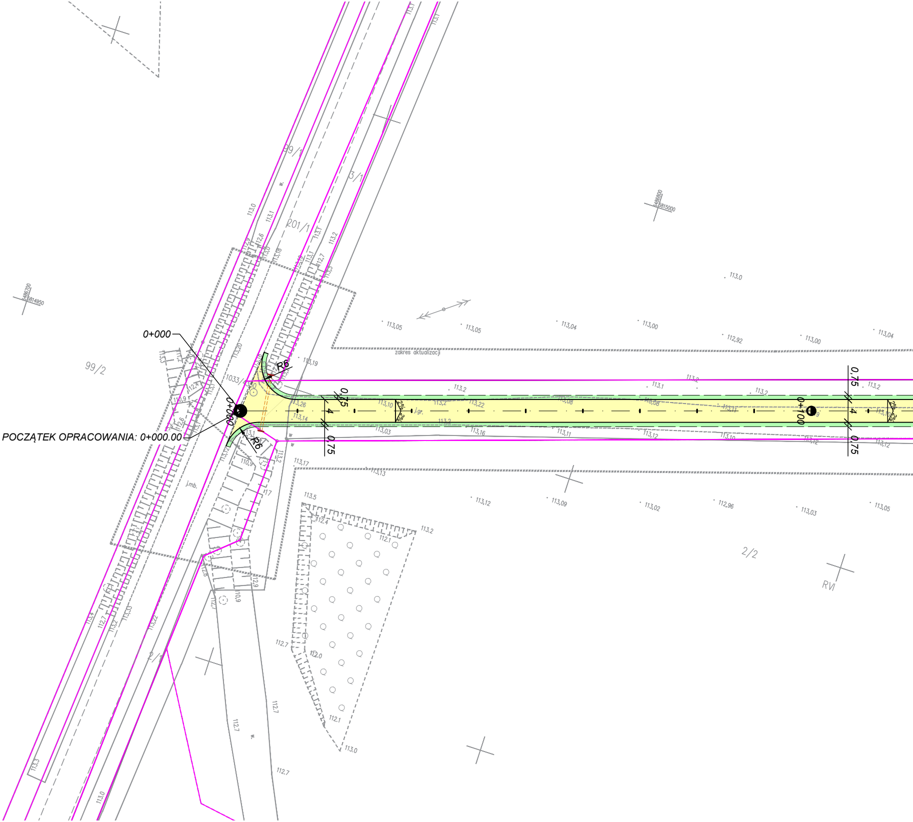

0+000
POCZĄTEK OPRACOWANIA: 0+000.00
0+000
R6
R6
0,75
4
0,75
0+100
0,75
4
0,75
2%
2%
zakres aktualizacji
99/1
201/1
3/1
99/2
1033/
2/1
2/2
RVI
j.mb.
w.
113,0
113,1
113,2
113,05
113,04
113,00
112,92
113,19
113,26
113,14
113,10
113,22
113,08
113,03
113,16
113,11
113,12
113,17
113,13
113,09
113,02
112,96
113,5
112,4
112,1
112,7
112,0
113,0
5486700
5814950
5486800
5815000

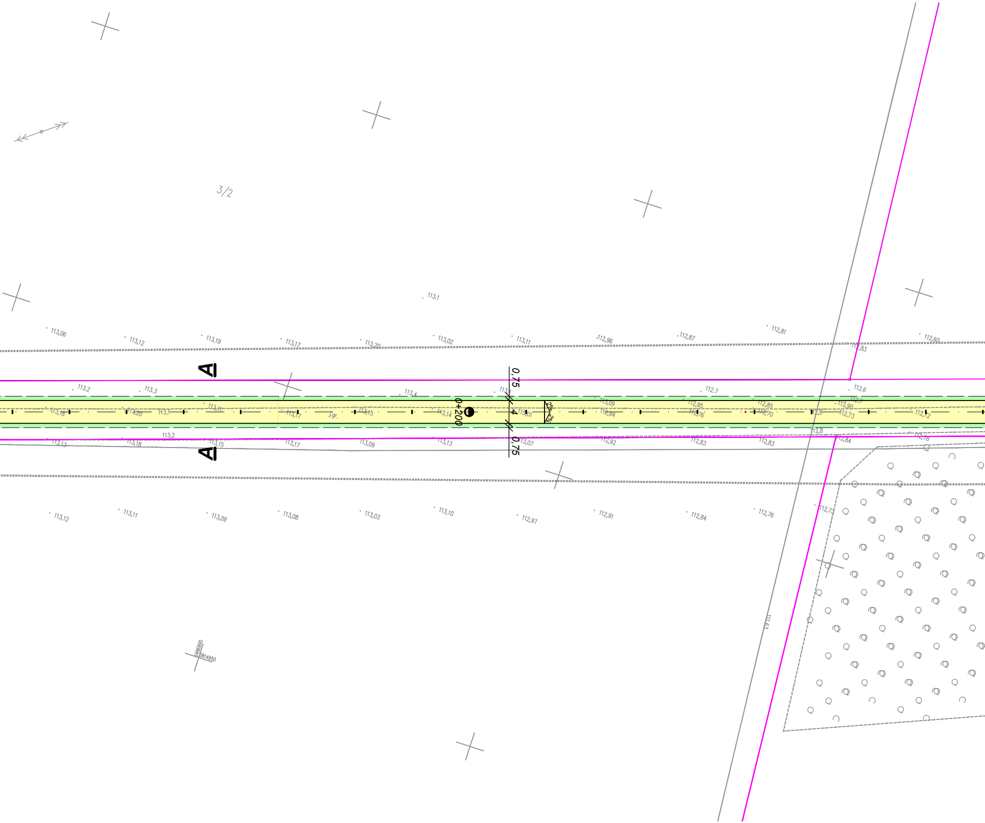
3/2
113,1
113,06
113,12
113,19
113,17
113,20
113,02
113,11
112,96
112,87
112,81
112,60
112,83
A
A
0,75
4
0,75
0+200
2%
2%
113,2
113,3
113,4
112,7
112,6
113,14
113,01
113,13
113,07
112,92
112,83
113,12
113,11
113,09
113,08
113,03
113,10
112,97
112,91
112,84
112,76
112,73

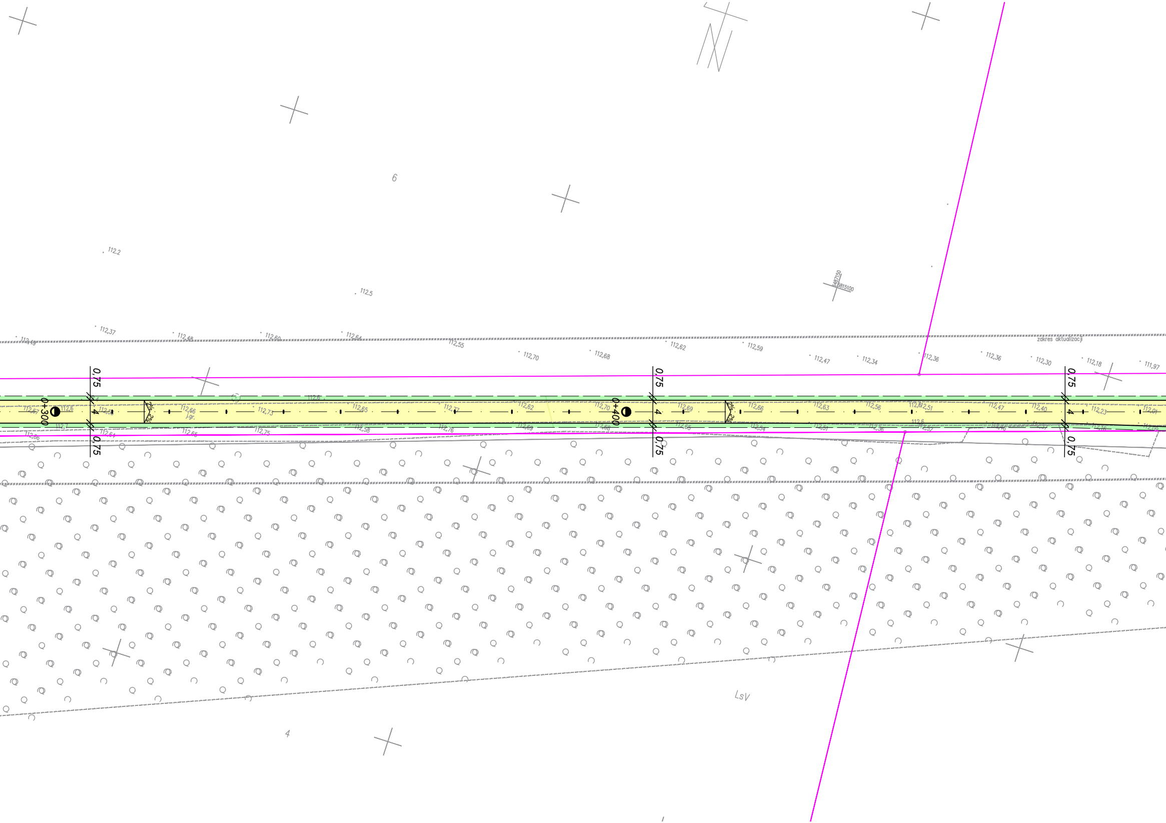
6
112,2
112,5
5487150
5815100
zakres aktualizacji
112,37
112,48
112,60
112,64
112,55
112,70
112,68
112,62
112,59
112,47
112,34
112,36
112,36
112,30
112,18
111,97
0,75
4
0,75
0+300
0+400
2%
112,66
j.gr.
112,73
112,65
112,69
112,66
112,63
112,56
112,51
112,47
112,40
112,23
112,01
112,64
112,65
112,75
112,58
112,76
112,69
112,66
112,68
112,54
112,51
112,36
112,32
112,16
112,09
LsV
4

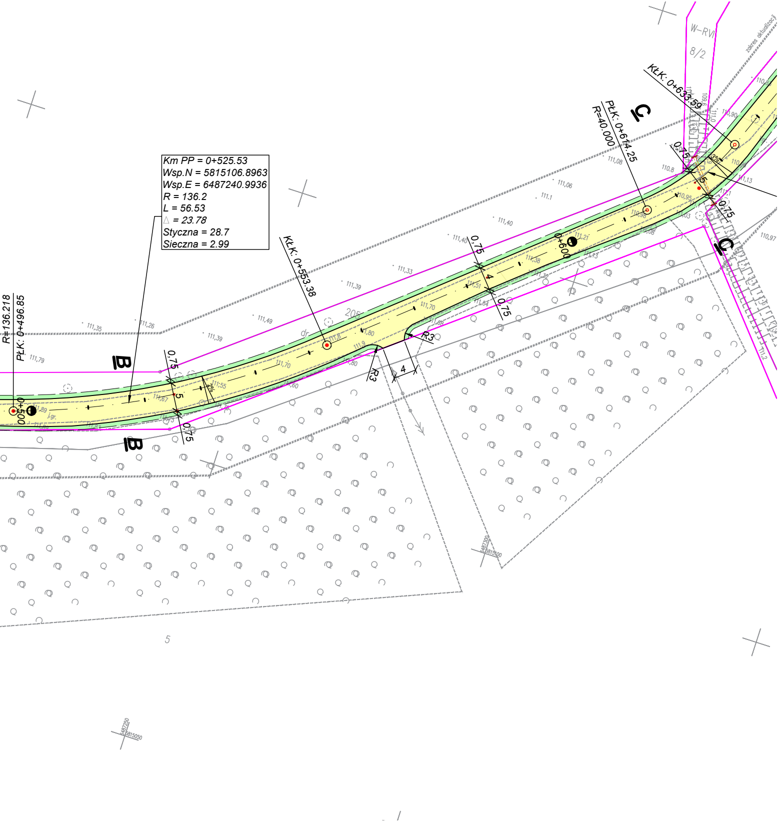
Km PP = 0+525.53
Wsp.N = 5815106.8963
Wsp.E = 6487240.9936
R = 136.2
L = 56.53
△ = 23.78
Styczna = 28.7
Sieczna = 2.99
KŁK: 0+553.38
PŁK: 0+614.25
R=40.000
KŁK: 0+633.59
R=136.218
PŁK: 0+496.85
0+500
0+600
B
B
C
C
0,75
5
0,75
0,75
4
0,75
0,75
5
0,75
R3
R3
4
205
dr
W-RVI
8/2
zakres aktualizacji
5

🟨	Jezdnia z betonu asfaltowego
🟩	Pobocze gruntowe

Nazwa inwestycji:	**Przebudowa drogi gminnej w m. Ćwierdzin** **(dz. nr 2/1, 3/1, 205, 4, 5 - jedn. ewid. Witkowo - gmina;** **obręb 300310_5.0003 Ćwierdzin)**	
Inwestor:	**Gmina i Miasto Witkowo** **ul. Gnieźnieńska 1, 62-230 Witkowo**	
Plan zagospodarowania terenu		
Skala: **1:500**	Projektował: **mgr inż. Sławomir Witek** **upr. bud. nr KUP/0047/PBD/17**	Zał: **3.1**
Data opracowania: **15.04.2021**	Opracował: **mgr Albert Goździcki** **upr. bud. nr KUP/0040/OHOD/05**	