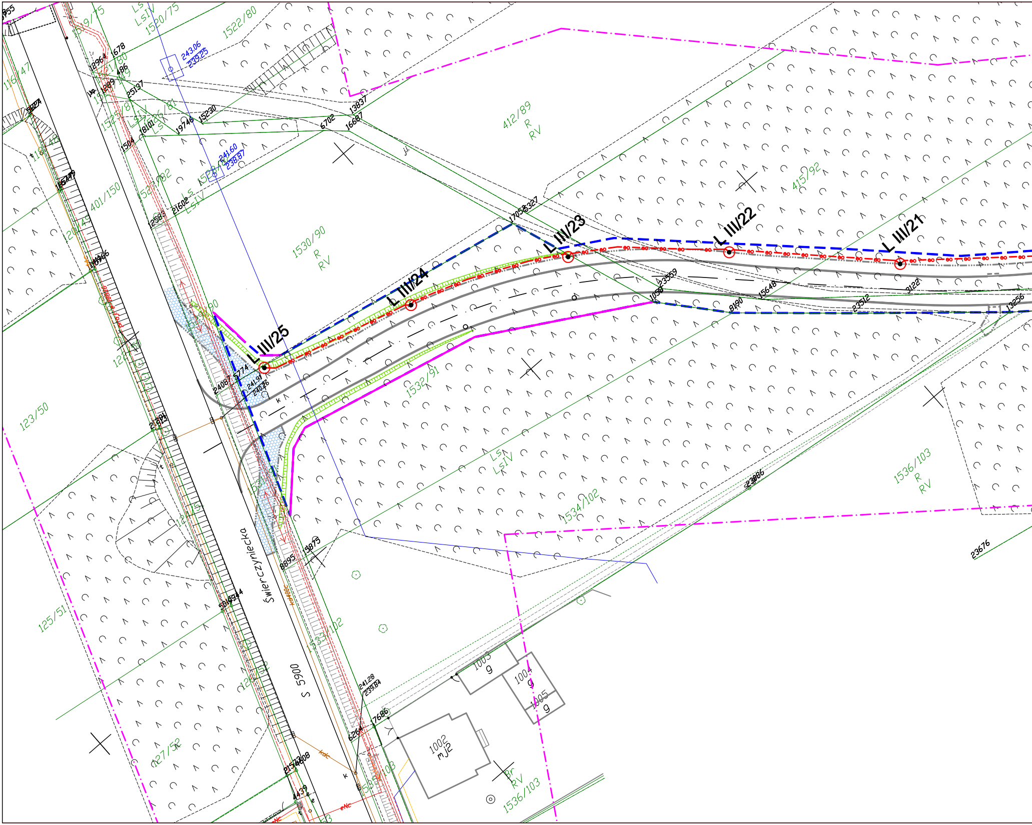
L III/25
L III/24
L III/23
L III/22
L III/21
Świerczyniecka
S 5900
1530/90
R
RV
412/89
R
RV
415/92
1532/91
1534/102
1536/103
R
RV
1536/103
Pr
RV
123/50
125/51
127/52
401/150
1522/80
1520/75
1519/75
Ls
LsIV
1002
mj2
1003
g
1004
g
1005
g
243.06
239.25
241.60
238.87
241.91
240.76
241.28
239.84
23676

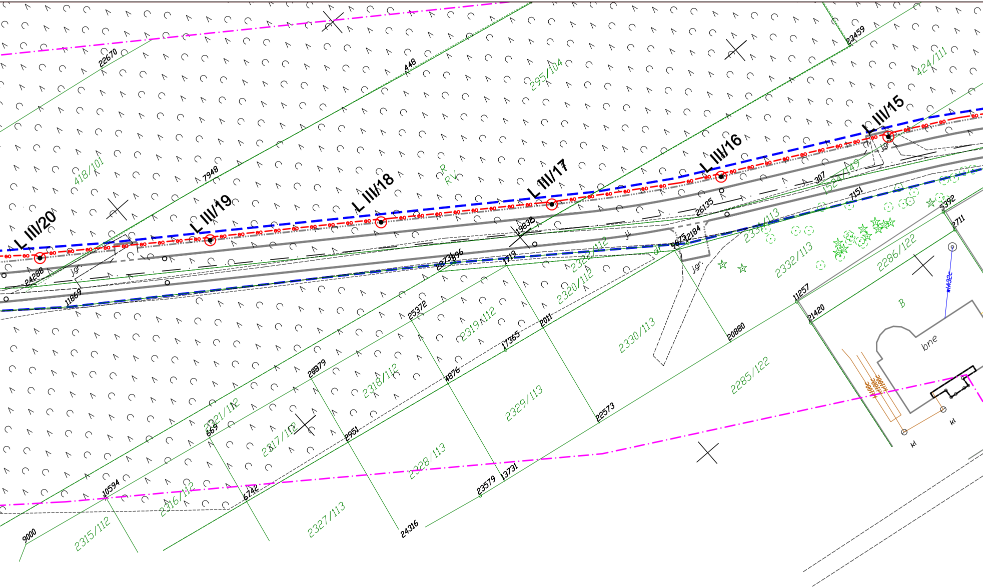
L III/20
L III/19
L III/18
L III/17
L III/16
L III/15
22670
448
23459
295/104
424/111
418/101
7948
R
RV
1524/149
307
7151
26135
19838
24288
jgr.
11869
25372
2319/112
2322/112
2320/112
2331/113
2332/113
2286/122
5392
2711
11257
21420
B
bne
20880
2330/113
2011
17365
2318/112
20879
4876
2321/112
669
2317/112
2329/113
22573
2285/122
2951
2328/113
13731
23579
10594
6742
2316/112
2327/113
24316
9000
2315/112
kl
kl

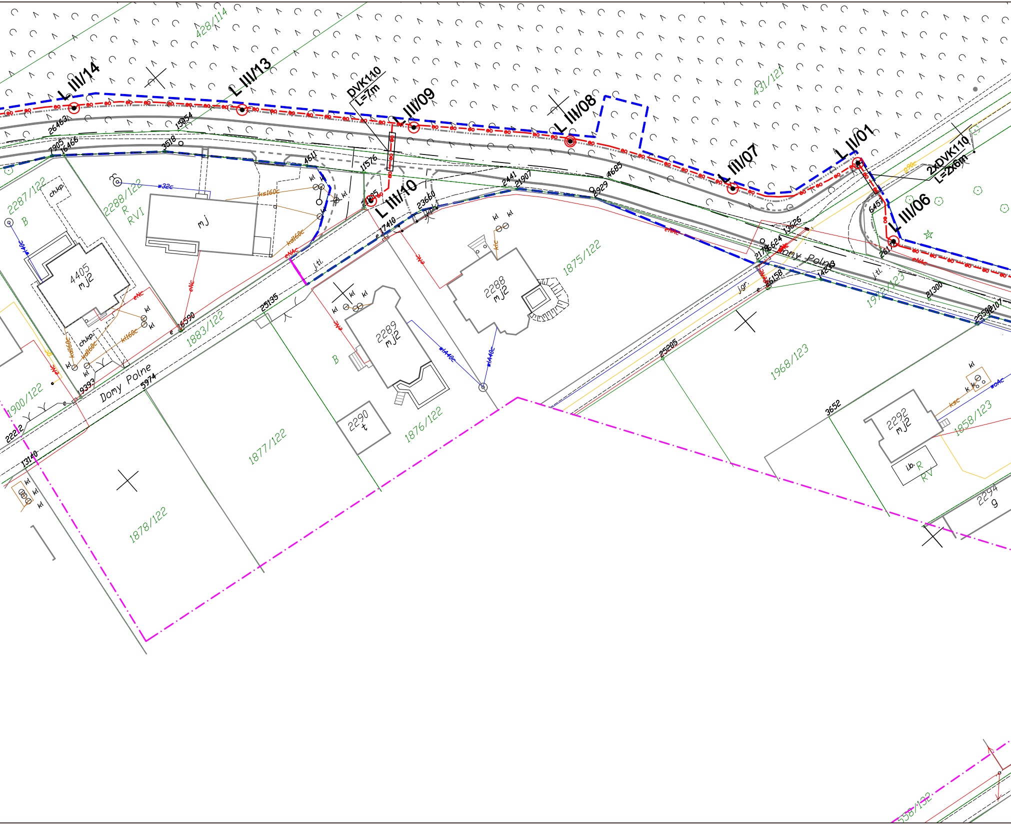
L III/14
L III/13
DVK110
L=7m
L III/09
L III/08
L II/01
2xDVK110
L=2x6m
L III/07
L III/06
L III/10
428/114
431/121
2287/122
chkp
B
2288/122
R
RVI
w32c
mj
ks160c
kd160c
eNAC
4405
mj2
eNc
kl
ch.kp.
kd160c
j.tl.
2288
mj2
1875/122
kc
2289
mj2
B
wA48c
2290
t
1883/122
Domy Polne
5974
25135
1900/122
1877/122
1876/122
1878/122
13140
19393
26463
7905
16465
15054
3518
4611
11576
2441
21907
4685
2929
17410
23660
13626
25624
26158
4258
1968/123
1912/123
25205
jgr.
21300
25542
6451
26172
g90c
3652
2292
mj2
l.b.
R
RV
1858/123
ksc
wAc
2294
g
558/132

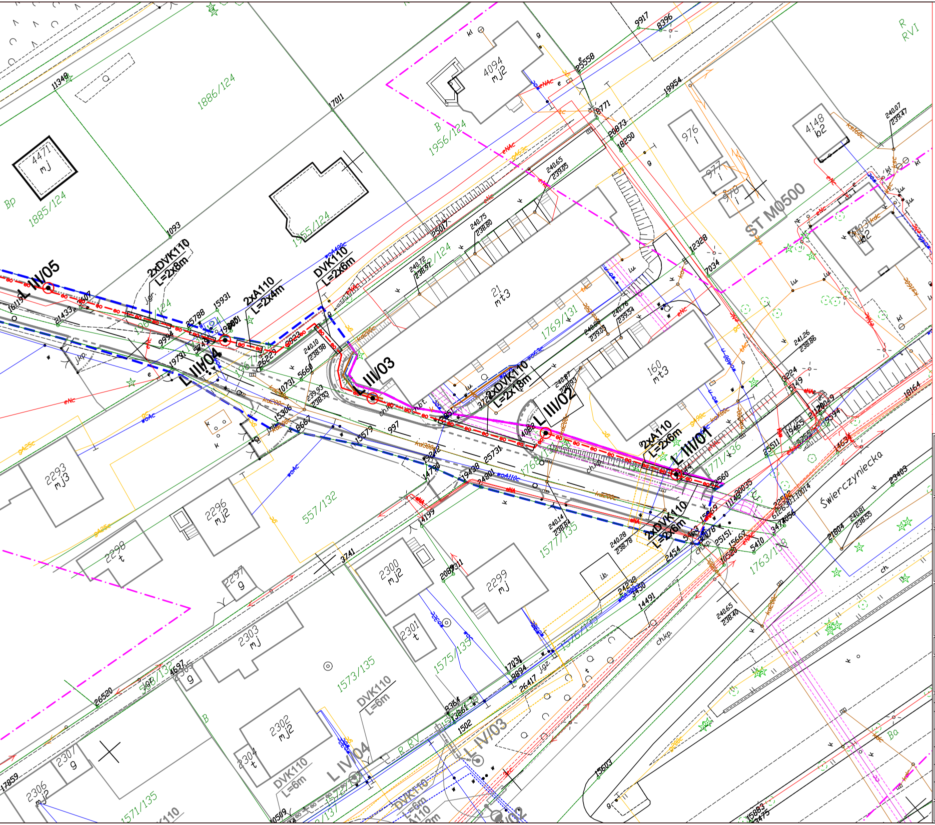
L IV/05
2xDVK110
L=2x8m
2xA110
L=2x4m
DVK110
L=2x6m
L III/04
L III/03
2xDVK110
L=2x18m
L III/02
2xA110
L=2x6m
L III/01
2xDVK110
L=2x6m
DVK110
L=6m
L IV/04
L IV/03
ST M0500
Świerczyniecka
R
RVI
Bp
1885/124
1886/124
1955/124
1956/124
1769/131
1771/136
1763/135
1577/135
1575/135
1573/135
1571/135
557/132
4471
mj
4094
mj2
976
i
977
i
978
i
4148
b2
21
mt3
160
mt3
2293
mj3
2296
mj2
2298
t
2297
g
2300
mj2
2301
t
2299
mj
2303
mj
2302
mj2
2304
t
2307
g
2306
mj2
R RV
B
Ba
chkp.
eNc
woAc
240.65
239.05
240.75
238.80
240.72
238.57
240.10
238.98
239.93
238.93
240.76
239.54
241.26
238.86
240.14
238.84
240.28
238.78
240.65
238.40
240.81
238.55
240.07
239.47

Inwestor:
Biuro proje
Temat zad
D
Re
Adres
budow
Stadium:
PA
Funkcja:
Projektant:
Asystent
projektanta:
Asystent
projektanta:
Asystent
projektanta:
Projektant
Sprawdzający:
Projekt:
495_1

LEGENDA:

— eo —	projektowany kabel oświetleniowy
	projektowany słup oświetleniowy h=8m z wysięgnikiem pojedynczym L=1,5m z oprawą TECEO 1 / 5137 / 40 LED 700mA / NW / 372652
⊙	słup oświetleniowy h=5m z oprawą KAZU / 5117 / 24 LED 500mA / NW / 359352
— eo —	projektowany kabel oświetleniowy w rurze ochronnej

ROCAD
sp.z o.o.

ul. Katowicka 202 43–100 Tychy
Tel. 32 72 20 500
www.drocad.pl
e–mail: biuro@drocad.pl

Burmistrz Miasta Bieruń
ul. Rynek 14, 43–150 Bieruń

ktowe:
ania:

Realizacja inwestycji drogowych:
ul. Świerczynieckiej, Domy Polne
i Bocznej Szynowej (ZRiD)

ozbudowa i budowa ulicy Domy Polne w
Bieruniu

obiektu lanego:	*Miejscowość:* Bieruń	*Powiat:* bieruńsko-lędziński	*Województwo:* ŚLĄSKIE

B

Nazwa rysunku:

PLAN SYTUACYJNY OŚWIETLENIA

ZESPÓŁ PROJEKTOWY

Imię, Nazwisko:	*Uprawnienia:*	*Podpis:*
inż. Mieczysław CZECH	117/80	
	–	
–	–	–
–	–	–
mgr inż. Karol Szewczyk	SLK/2000/POOE/07	

	Skala:	*Data:*	*Branża*	*Nr rys.:*	*Arkusz:*
6	1:500	11.2017	elektr.	E–01	1z1