SPIS POMIESZCZEN/ZESTAWIENIE POWIERZCHNI

1	PODJAZD ZAMKNIETY DLA AMBULANSOW	154.6 M2	tarket
2	WIATROŁAP	30.8 M2	płytki ceramiczne
3	POMIESZCZENIE DEKONTAMINACJI	12.6 M2	
4	HALL SEGREGACJI	67.5 M2	
5	RECEPCJA	21.7 M2	
6	OCHRONA, DYSPOZYTOR	6.6 M2	
7	MAGAZYN	5.8 M2	
8	MAGAZYN	6.1 M2	
9	SALA RESUSTACYJNO-ZABIEGOW	65.3 M2	
10	DYZURKA PIELEGNIARSKA	21 M2	
10A	ŁAZIENKA	3.2 M2	
11	SALA KRÓTKIEJ INTENSYWNEJ OPIEKI MEDYCZNEJ	67.5 M2	
12	MAGAZYN LEKÓW I PŁYNÓW INFUZYJNYCH	21.6 M2	
13	MAGZAYN SPRZETU	22.3 M2	
14	PRZEDSIONEK	9.2 M2	
15	SKŁAD PORZĄDKOWY	7.6 M2	
16	BRUDOWNIK	7.9 M2	
17	POMIESZCZENIE PRO MORTE	8.7 M2	
18	POCZEKALNIA	33.0 M2	
19	WC DLA NIEPEŁNOSPRAWNYCH	6.3 M2	
20	WC DLA PACJENTÓW	4.8 M2	
21	ŁAZIENKA PERSONELU	4.0 M2	
22	POKÓJ LEKARZY S.O.R.	17.8 M2	
23	POKÓJ LEKARZY S.O.R.	17.8 M2	
24	ŁAZIENKA PERSONELU	3.5 M2	
25	ŁAZIENKA PERSONELU	3.5 M2	
26	POKÓJ ODDZIAŁOWEJ S.O.R.	17.8 M2	
27	GABINET ORDYNATORA S.O.R.	17.8 M2	
28	ŁAZIENKA PERSONELU	3.5 M2	
29	ŁAZIENKA PERSONELU	3.5 M2	
30	POKÓJ LEKARZY PEDIATRÓW	17.9 M2	
31	POMIESZCZENIE SOCJALNE	13.4 M2	
32	ŁAZIENKA	3.9 M2	
33	WC PERSONELU	3.4 M2	
34	POMIESZCZENIE DIAGNOSTYCZNE	22.0 M2	
35	SALA ZABIEGOWA	21.7 M2	
35A	SALA ZABIEGOWA	22.2 M2	
36	GIPSOWNIA	22.5 M2	
37	ŁAZIENKA DLA PACJENTÓW	2.9 M2	
38	SALA OBSERWACYJNA	61.4 M2	
39	POKÓJ PIELEGNIAREK	21.3 M2	
40	WC DLA NIEPEŁNOSPRAWNYCH	4.8 M2	
41	GABINET KONSULTACYJNY	12.4 M2	
42	GABINET KONSULTACYJNY	12.4 M2	
43	GABINET KONSULTACYJNY	15.0 M2	
44	BRUDOWNIK	3.7 M2	
45	KORYTRZ	85.3 M2	
46	KORYTRZ	99.0 M2	
47	KORYTRZ	74.0 M2	
	SUMA POWIERZCHNI		

UWAGA !!! :
PRZEWODY WENTYLACJI MECHANICZNEJ PRZECHODZĄCE PRZEZ POMIESZCZENIE KTÓREGO NIE OBSŁÓGUJE NALEŻY OBUDOWAĆ DO ODPORNOŚCI OGNIOWEJ REI60

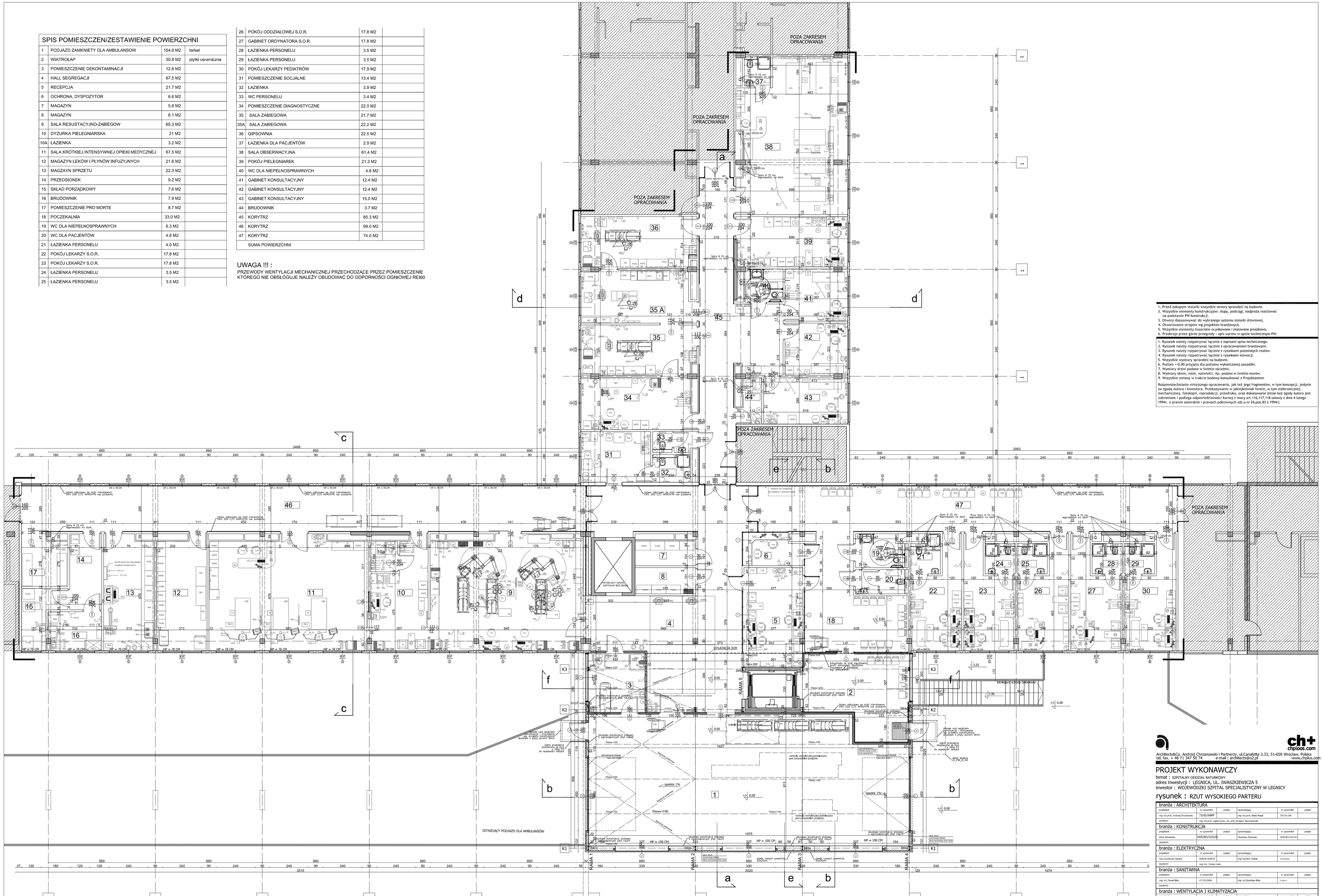

1. Przed zakupem stolarki wszystkie otwory sprawdzić na budowie.
2. Wszystkie elementy konstrukcyjne: słupy, podciągi, nadproża realizować na podstawie PW konstrukcji.
3. Otwory dopasowywać do wybranego systemu stolarki drzwiowej.
4. Otworowanie stropów wg projektów branżowych.
5. Wszystkie elementy ślusarskie ocynkowane i malowane proszkowo.
6. Przekroje przez górne przegrody - opis warstw w opisie technicznym PW.

1. Rysunek należy rozpatrywać łącznie z zapisami opisu technicznego.
2. Rysunek należy rozpatrywać łącznie z opracowaniami branżowymi.
3. Rysunek należy rozpatrywać łącznie z rysunkami pozostałych rzutów.
4. Rysunek należy rozpatrywać łącznie z rysunkami elewacji.
5. Wszystkie wymiary sprawdzić na budowie.
6. Poziom +-0.00 przyjęto dla poziomu wykończonej posadzki.
7. Wymiary drzwi podane w świetle ościeżnic.
8. Wymiary okien, rolet, naświetli, itp. podano w świetle murów.
9. Wszystkie zmiany w trakcie budowy konsultować z Projektantem

Rozpowszechnianie niniejszego opracowania, jak też jego fragmentów, w tym koncepcji, jedynie za zgodą Autora i Inwestora. Przekazywanie w jakiejkolwiek formie, w tym elektronicznej, mechanicznej, fotokopii, reprodukcji, przedruku, oraz dokonywanie zmian bez zgody Autora jest zabronione i podlega odpowiedzialności karnej z mocy art.116,117,118 ustawy z dnia 4 lutego 1994r. o prawie autorskim i prawach pokrewnych (dz.u.nr 24,poz.83 z 1994r).

ch+ chplus.com
Architects&Co. Andrzej Chrzanowski i Partnerzy. ul.Canaletta 2.33, 51-650 Wrocław, Polska
tel, fax. + 48 71 347 50 74 e-mail : architects@o2.pl www.chplus.com

PROJEKT WYKONAWCZY

temat : SZPITALNY ODDZIAŁ RATUNKOWY
adres inwestycji : LEGNICA, UL. IWASZKIEWICZA 5
inwestor : WOJEWÓDZKI SZPITAL SPECJALISTYCZNY W LEGNICY

rysunek : RZUT WYSOKIEGO PARTERU

branża : ARCHITEKTURA					
projektant	nr uprawnień	podpis	sprawdzający	nr uprawnień	podpis
mgr inż.arch. Andrzej Chrzanowski	73/83/WBP		mgr inż.arch. Beata Wąsik	391/91/Ub	
asystenci	mgr inż.arch. Agata Karta, inż. arch. Grzegorz Kaczmarowski				
branża : KONSTRUKCJA					
projektant	nr uprawnień	podpis	sprawdzający	nr uprawnień	podpis
Alicja Sieniewska	005/80/1322/85		Stanisław Żukowski	005/80/1501/91	
asystenci					
branża : ELEKTRYCZNA					
projektant	nr uprawnień	podpis	sprawdzający	nr uprawnień	podpis
mgr inż.Dariusz Sawik	04/DE/4236/01		mgr inż.Piotr Ciesla	201/93/Ed	
asystenci	mgr inż. Tomasz Lolo				
branża : SANITARNA					
projektant	nr uprawnień	podpis	sprawdzający	nr uprawnień	podpis
mgr inż. Paweł Bilko	477/81/DUM		mgr inż.Zbiniew Bilko	374/67/	
asystenci					
branża : WENTYLACJA I KLIMATYZACJA					
projektant	nr uprawnień	podpis	sprawdzający	nr uprawnień	podpis
mgr inż Paweł Bilko	477/81/DUM		mgr inż.Zbiniew Bilko	374/67/	
asystenci					

branża	faza	data	skala	numer rysunku	rewizja
ARCH / KONSTR	PW	07.2008	1:100	LG_PW_02	*

REWIZJA	DATA	OPIS