

1. Projekt architektoniczny należy rozpatrywać wyłącznie z projektami branżowymi.
2. Przebieg instalacji według poszczególnych projektów branżowych.
3. Rozwiązania technologiczne pomieszczeń technicznych według projektów branżowych.
4. Szczegółowe pozycje konstrukcyjne w opracowaniu konstrukcji.
5. Projekt zwymiarowany w licach ścian niewykończonych. Powierzchnie obliczono w ścianach wykończonych, zgodnie z PN-ISO 9836:2015.
6. Materiały oraz zastosowane technologie użyte w trakcie budowy muszą posiadać odpowiednie atesty i aprobaty dopuszczające do stosowania na terenie RP oraz UE.
7. Wszystkie wymiary sprawdzić na budowie.

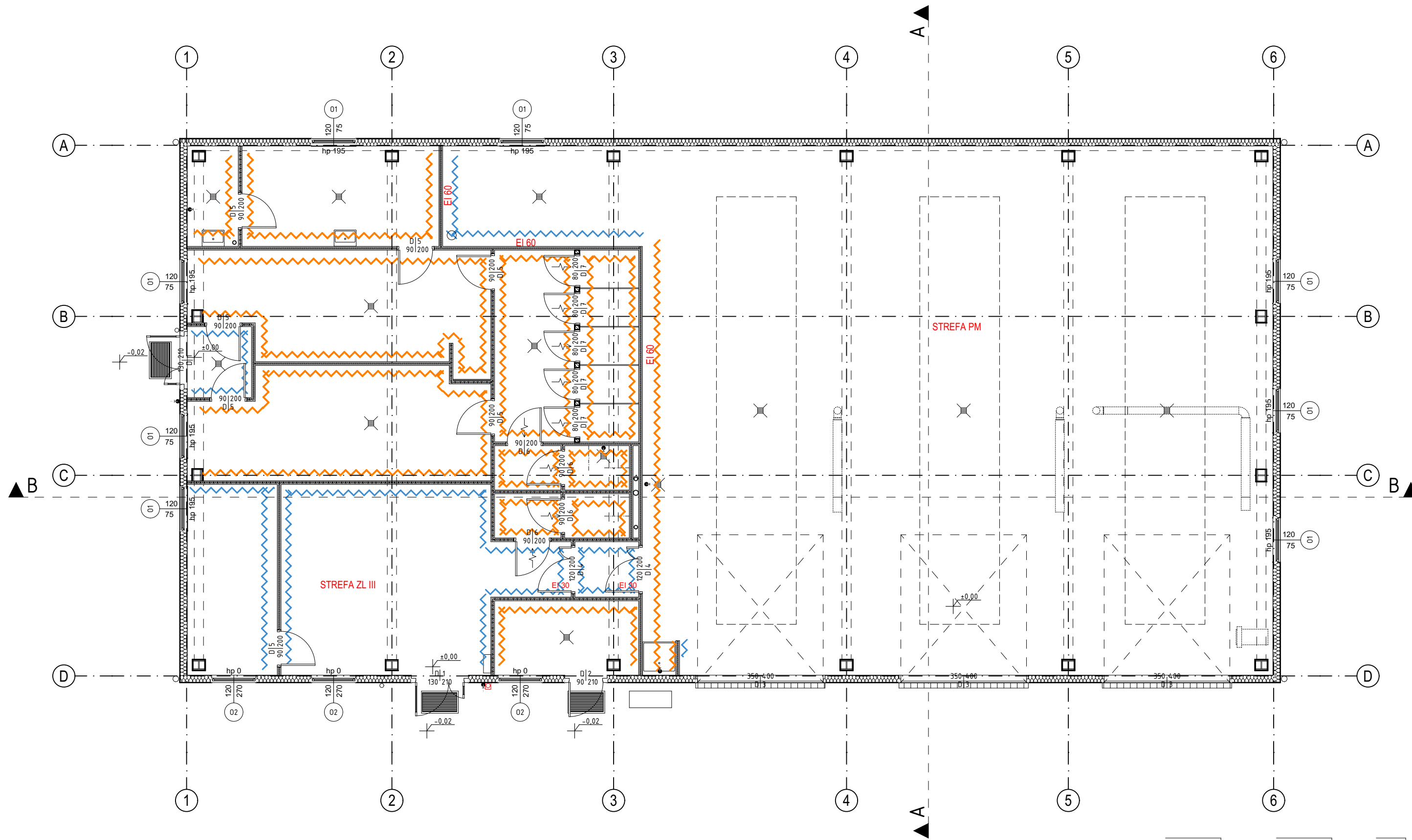

- LEGENDA
- ŚCIANY WYKOŃCZONE GŁADZIĄ, MALOWANE FARBAMI ZMYWALNYMI
 - ŚCIANY WYKOŃCZONE PŁYTKAMI ŚCIANNYMI DO WYS. MIN. 2M



studio architektoniczne maciej kuras
Toruń, ul. Wita Stwosza 1/3
e-mail: m_gras@wp.pl, tel. 608 611 315

jednostka projektowa

projektował
mgr inż. arch. Maciej Kuras
sprawdził
mgr inż. arch. Piotr Sobociński
opracowała
mgr inż. arch. Olga Bojar

uprawnienia
uprawnienia projektowe bez ograniczeń w specjalności architektura KPOKK IARP 34/2007
uprawnienia projektowe bez ograniczeń w specjalności architektura KPOKK IARP 89/2013

podpis

RZUT WYKOŃCZENIA ŚCIAN
tytuł rysunku

nazwa inwestycji
Budowa budynku techniczno-socjalnego, dz. nr 153/23, 153/18,
jedn. ew. 041505_2, obręb 5, 87-152 Łubianka

PROJEKT TECHNICZNY (WYKONAWCZY)	skala 1:100	data 02.2021	rys. AW.07
------------------------------------	----------------	-----------------	---------------