 obszar objęty przebudową

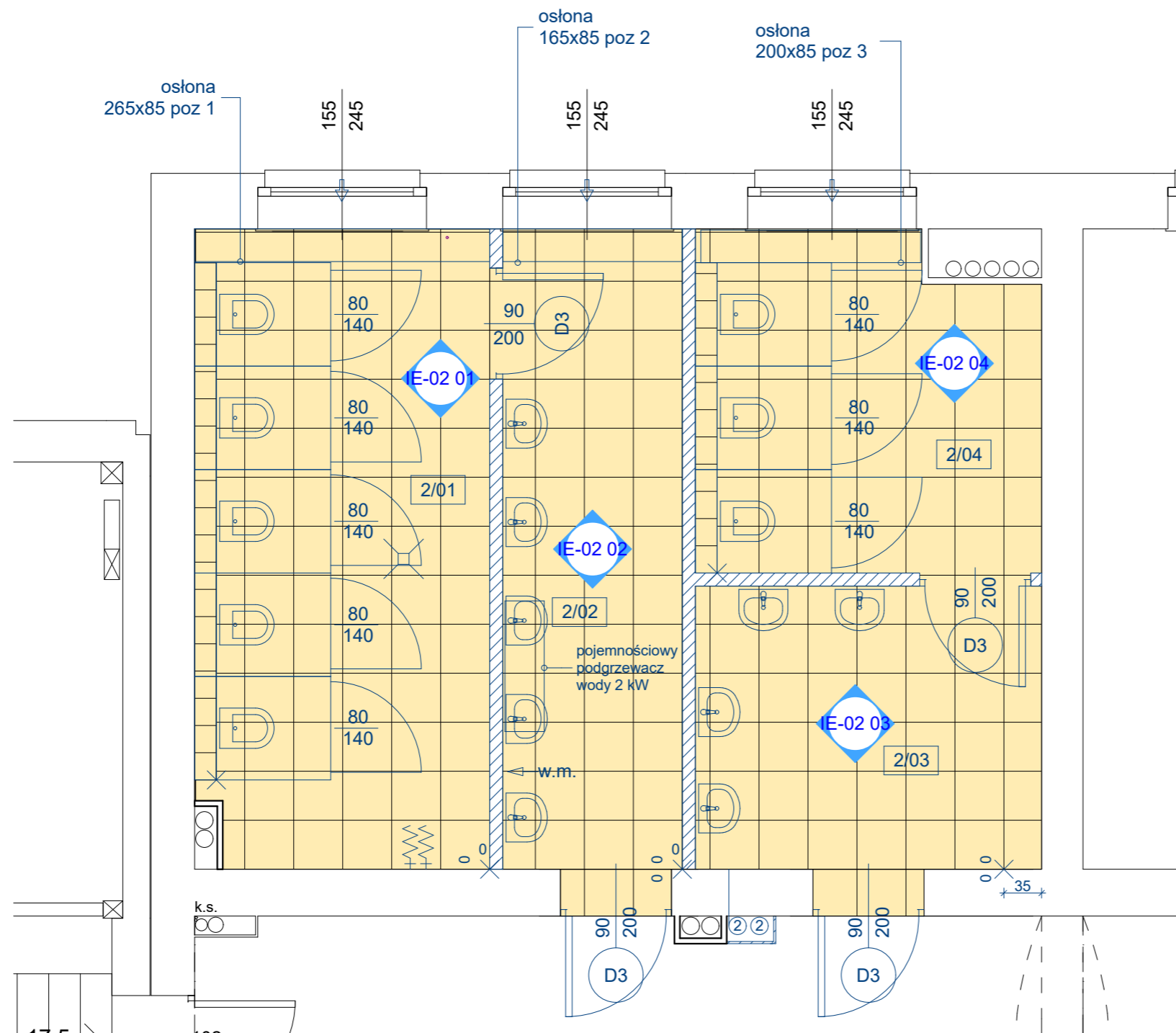



**2.01**  
wc - dziewczęta  
pow : 15,93 m<sup>2</sup>  
terakota

**2.02**  
umywalnia dziewczęta  
pow : 10,08 m<sup>2</sup>  
terakota

**2.03**  
umywalnia chłopcy  
pow : 8,65 m<sup>2</sup>  
terakota

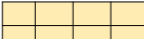
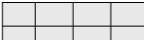
**2.04**  
wc chłopcy  
pow : 9,49 m<sup>2</sup>  
terakota

LEGENDA	
PŁYTKI WEWNĘTRZNE	
	25 x 40 cm - kolor beżowy, zbliżony do RGB 242 197 94 płytki matowe, ściennie
	25 x 40 cm - kolor beżowy, zbliżony do RGB 241 232 198 płytki matowe, ściennie
	punkt początkowy układu płytek

	<b>ARCHITEKTURA PROJEKT</b> - arch. Jurkiewicz Ireneusz 59-300 Lubin, ul. Słowackiego 19/4 tel. 669 645 652, ireneusz.jurkiewicz@gmail.com	DATA 30.06.2020
TEMAT:	PRZEBUDOWA BUDYNKU SZKOŁY PODSTAWOWEJ W BOBOLICACH PRZY UL. SZKOLNEJ - WYDZIELENIE POMIESZCZEŃ SANITARNYCH	BRANŻA ARCHITEKTURA
TYTUŁ RYSUNKU:	<b>PODŁOGI</b>	FAZA ARANŻACJA WNĘTRZ
ADRES:	<b>76-020 BOBOLICE UL. SZKOLNA 1</b>	SKALA 1 : 50
INWESTOR:	Gmina Bobolice 76-020 Bobolice, ul. Ratuszowa 1	NR RYS. <b>AW - 1</b>
PROJEKTANT:	ARCHITEKTURA MGR INŻ. ARCH. IRENEUSZ JURKIEWICZ	NR UPRAW. 32/07/DOIA PODPIS