

OZNACZENIA:

- GRANICA TERENU OBJĘTEGO INWESTYCJĄ
- OBIEKT PROJEKTOWANY
- PROJEKTOWANA DROGA POŻAROWA
- ISTNIEJĄCE WJAZDY I WEJŚCIA NA TEREN
- $\pm 0,00 = 50,46 \text{ mmpm}$
 PROJEKTOWANY POZIOM POSADZKI PRZY WEJŚCIU W3
- WEJŚCIA I WJAZDY DO BUDYNKU
- NAWIERZCHNIA UTWARDZONA PRZEŁOŻONA ISTNIEJĄCĄ KOSTKĄ
- MIEJSCE POSTOJOWE 2,5 X 5 m
- MIEJSCE POSTOJOWE NPS 3,6 X 5 m
- CHODNIK - PŁYTY BETONOWE
- POWIERZCHNIA BIOLOGICZNIE CZYNNA

- ELEMENTY DO LIKWIDACJI
- PROJEKTOWANE NASADZENIA
- PROJEKTOWANE DONICE Z NASADZENIAMI
- PROJEKTOWANE ŁAWKI I KOSZE POMNIK
- SM** **WR** WIATA ŚMIETNIKOWO ROWEROWA
- OŚWIETLENIE ZEWNĘTRZNE I MONITORING
- OZNAKOWANIE WEJŚĆ I BRAM DO BUDYNKU
- ZEWN. KANALIZACJA KABLOWA
- ZEWN. INSTALACJA ELEKTRYCZNA
- RURA OSŁONOWA
- ZEWN. INSTALACJA KANALIZACJI DESZCZOWEJ
- ZEWN. INSTALACJA KANALIZACJI SANITARNEJ
- SEPARATOR KOALESCENCYJNY ZINTEGROWANY Z OSADNIKIEM
- DO ZABUDOWY ZEWNĘTRZNEJ
- ZBIORNIK RETENCYJNY WÓD OPADOWYCH

GEODETA UPRAWNIIONY
mgr inż. Grzegorz Wydra
Nr upr. 22085
ul. Fatata 19D/19, 87-100 Toruń
tel. +48 795 724 712

Nie wyklucza się istnienia w terenie innych nie wykazanych na niniejszej mapie urządzeń podziemnych które nie były zgłoszone do inwentaryzacji.

Wykonawca prac geodezyjnych	TERRA GEODEZJA KRZYSZTOF KOSPIŃ ul. Józefa Wybickiego 10B/1, 87-100 Toruń
Wykonawca prac geodezyjnych	PREZYDENT MIASTA TORUŃ
Organ służby geodezyjnej, który otrzymał zgłoszenie	WGJK.6640.1045.2023
Identyfikator zgłoszenia prac geodezyjnych	WGJK.6640.1045.2023
Data wystawienia i numer pozytywnego protokołu weryfikacji	WGJK.6640.1045.2023 z dnia 25.07.2023r.
Imię i nazwisko oraz nr uprawnień zawodowych kierownika prac	Grzegorz Wydra Nr upr. 22085 zakres 1,4

GEODEZJA Krzysztof Kospin
ul. Wybickiego 10B/1, 87-100 Toruń
NIP 828-130-66-04 REGON 380731812

Układ odn.: PL-ETRF89, Układ wsp. płaskich: PL-2000 sfera 6 (południk 18), Układ wys.: PL-EVRF2007-NH

MAPA DO CELÓW PROJEKTOWYCH
SKALA 1:500

Sekcje mapy: 6.191.26.21.1.2: 6.191.26.21.2.1

Zgłoszenie: WGJK.6640.1045.2023

Data pomiaru: 29.06.2023r.

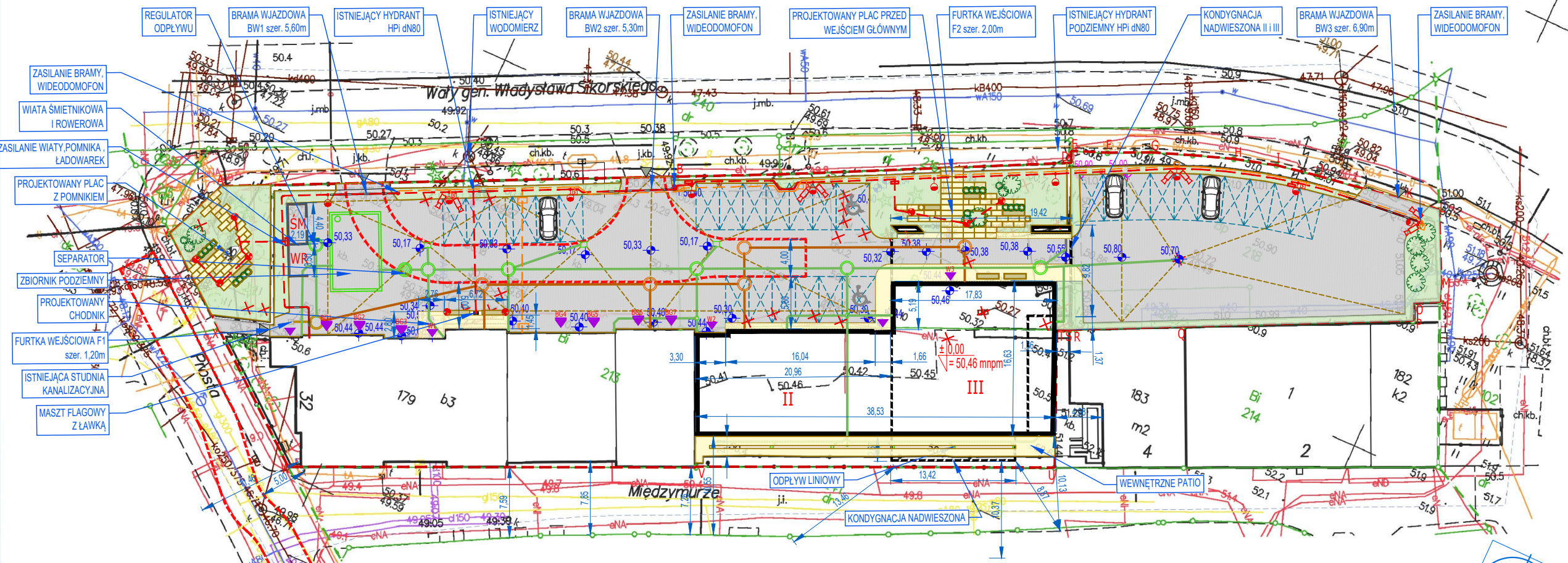

Investor:	KOMENDA WOJEWÓDZKA PAŃSTWOWEJ STRAŻY POŻARNEJ W TORUNIU	Branża:	Architektura
Lokalizacja:	TORUŃ, ul. PROSTA 32	Skala:	1:500
Obiekt:	PRZEBUDOWA I ROZBUDOWA BUDYNKU KOMENDY WOJEWÓDZKIEJ PAŃSTWOWEJ STRAŻY POŻARNEJ W TORUNIU WRAZ Z INSTALACJAMI, URZĄDZENIAMI, MAŁĄ ARCHITEKTURĄ I PODZIEMNYM ZBIORNIKIEM RETENCYJNYM NA WODY OPADOWE	Data:	10.2023
Faza proj.:	PROJEKT ARCHITEKTONICZNO- BUDOWLANY	Numer rysunku:	U.01
Projektował:	mgr inż. arch. KATARZYNA JĘDRZEJCZAK upr. bud. nr 505/POOKK/2012 w spec. architekt.		
Projektował:	mgr inż. arch. MICHAŁ SIEDACZ upr. bud. nr 550/POOKK/2013 w spec. architekt.		
Sprawił:	mgr inż. arch. ADAM SPECHT upr. bud. nr 2979/Gd/87 w spec. architekt.		
Tytuł rysunku:	PROJEKT ZAGOSPODAROWANIA TERENU		

Województwo: kujawsko-pomorskie
Powiat: m. Toruń
Jednostka ewidencyjna: 046301_1Toruń
Obręb: 0017
Działka: 213