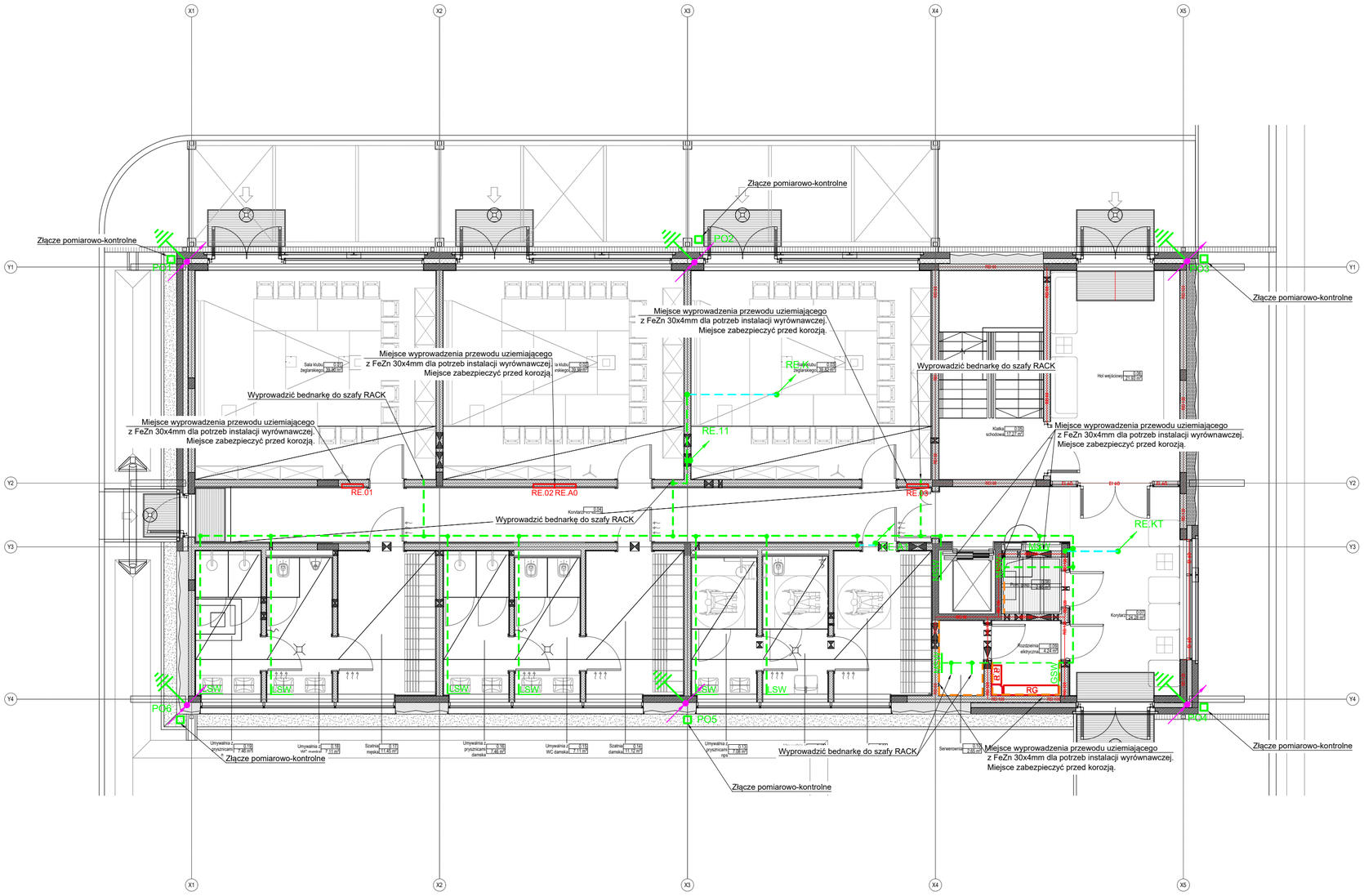

LEGENDA:

	Uziemienie wyrównawcze FeZn 30x4mm (pod wylewką betonową)
	Szyna wyrównawcza w postaci taśmy stalowej FeZn 30x4mm (szyna wyrównawcza) prowadzona na ścianie na uchwytach dystansowych na wys. 30 cm od posadzki
	Uziemienie wyrównawcze FeZn 30x4mm prowadzone w stropie do pomieszczeń na piętrze
	Złącze pomiarowo-kontrolne
	Uziom
RG	Rozdzielnica elektryczna
	Miejsce metalicznego połączenia elementów instalacji odgromowej. Połączenia wykonać poprzez złącza krzyżowe lub jako połączenia spawane. Wszystkie połączenia skręcane i spawane należy zabezpieczyć przed korozją
	Wyprowadzenie bednarki FeZn 30x4 z uziomu fundamentowego do pomieszczeń wymagających podłączenia do szyny wyrównawczej lub do złącza kontrolnego ZK
PO1	Przewody odprowadzające – FeZn Ø8mm pod warstwą ocieplenia w rurce odgromowej przebadanej do 100kV, mocowany do ściany za pomocą uchwytów co max 1m lub płaskownik 30x4mm zatopiony w słupie, prowadzić wewnątrz słupa / ściany konstrukcyjnej.
LSW	Lokalna szyna wyrównawcza
MSW	Miejscowa szyna wyrównawcza
GSW	Główna szyna wyrównawcza

WSZELKIE PRAWA, W TYM PRAWA AUTORSKIE ZASTRZEŻONE, OPRACOWYWANIE, KOPIOWANIE I WYKORZYSTYWANIE BEZ PISEMNEJ ZGODY AUTORA ZABRONIONE

GŁÓWNY PROJEKTANT	**JAAS STUDIO** Sp. z o.o. ul. Piastowska 5/11 80-332 Gdańsk
PROJEKTANT BRANŻOWY	**PROEN Piotr Ochocki** ul. Rogozińskiego 5/65 83-000 Pruszcz Gd.
NAZWA INWESTYCJI	Zespół budynków użyteczności publicznej wraz z zagospodarowaniem terenu i infrastrukturą towarzyszącą, w tym infrastrukturą turystyczno - rekreacyjną i komunikacyjną na terenie przystani morskiej w Mechelinkach i terenach przyległych ul. Nadmorska, 81-198 Mechelinki Gmina Kosakowo identyfikatory działek ewidencyjnych: 221105_2.0002.69/11, 221105_2.0002.99/3, 221105_2.0002.99/6, 221105_2.0002.102/2, 221105_2.0002.102/11, 221105_2.0002.214/2, 221105_2.0002.214/6, 221105_2.0002.214/7, 221105_2.0002.230
INWESTOR	Gmina Kosakowo ul. Żeromskiego 69, 81-198 Kosakowo
BRANŻA	ELEKTRYCZNA
FAZA	PROJEKT WYKONAWCZY
PROJEKTANT	mgr inż. MIROSŁAW PROCIŃSKI upr. nr 3879/Gd/89 **w specjalności elektrycznej bez ograniczeń**
SPRAWDZENIE PROJEKTU	mgr inż JACEK PROCIŃSKI upr. nr POM/0159/POOE/07 **w specjalności elektrycznej bez ograniczeń**
OPRACOWAŁ	INŻ. PIOTR OCHOCKI
DATA OPRAC./SPR.	LIPIEC 2022
SKALA	1:100
RYSUNEK	BUDYNEK WIELOFUNKCYJNY - PARTER- PLAN INSTALACJI UZIEMIENIA

W-E-2.2