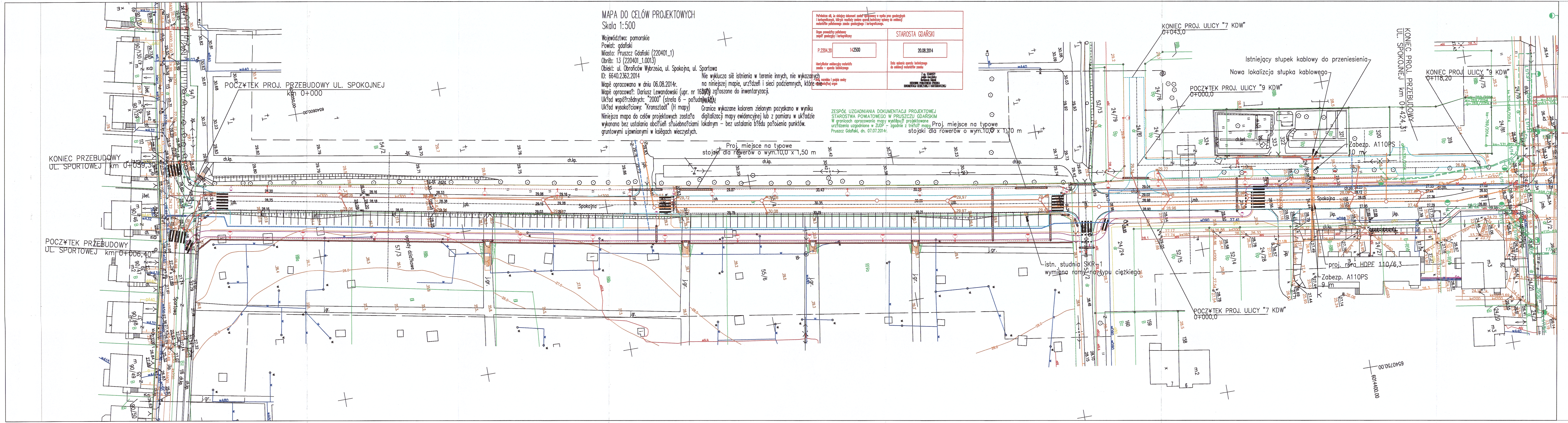
POCZĄTEK PROJ. PRZEBUDOWY UL. SPOKOJNEJ
km 0+000
KONIEC PRZEBUDOWY
UL. SPORTOWEJ km 0+039,30
POCZĄTEK PRZEBUDOWY
UL. SPORTOWEJ km 0+006,40
Proj. miejsce na typowe
stojaki dla rowerów o wym.10,0 x 1,50 m
Proj. miejsce na typowe
stojaki dla rowerów o wym.10,0 x 1,70 m
istn. studnia SKR-1
wymiana ramy na typu ciężkiego
KONIEC PROJ. ULICY "7 KDW"
0+043,0
POCZĄTEK PROJ. ULICY "9 KDW"
0+000,0
Istniejący słupek kablowy do przeniesienia
Nowa lokalizcja słupka kablowego
KONIEC PROJ. PRZEBUDOWY
UL. SPOKOJNEJ km 0+424,31
KONIEC PROJ. ULICY "9 KDW"
0+118,20
Zabezp. A110PS
10 m
proj. rura HDPE 110/6,3
Zabezp. A110PS
9 m
POCZĄTEK PROJ. ULICY "7 KDW"
0+000,0
Spokojna
ogrody działkowe
6540750.00
6540600.00
6014050.00

MAPA DO CELÓW PROJEKTOWYCH
Skala 1:500

Województwo: pomorskie
Powiat: gdański
Miasto: Pruszcz Gdański (220401_1)
Obręb: 13 (220401_1.0013)
Obiekt: ul. Obrońców Wybrzeża, ul. Spokojna, ul. Sportowa
ID: 6640.2362.2014
Mapę opracowano w dniu 06.08.2014r.
Mapę opracował: Dariusz Lewandowski (upr. nr 16590)
Układ współrzędnych: "2000" (strefa 6 – południk 18)
Układ wysokościowy: "Kronsztadt" (H mapy)

Niniejsza mapa do celów projektowych została wykonana bez ustalania obciążeń służebnościami gruntowymi ujawnionymi w księgach wieczystych.

Nie wyklucza się istnienia w terenie innych, nie wykazanych na niniejszej mapie, urządzeń i sieci podziemnych, które nie były zgłoszone do inwentaryzacji.

UWAGA!
Granice wykazane kolorem zielonym pozyskano w wyniku digitalizacji mapy ewidencyjnej lub z pomiaru w układzie lokalnym – bez ustalania błędu położenia punktów.

Poświadcza się, że niniejszy dokument został opracowany w wyniku prac geodezyjnych i kartograficznych, których rezultaty zawiera operat techniczny upisany do ewidencji materiałów państwowego zasobu geodezyjnego i kartograficznego.	
Organ prowadzący państwowy zasób geodezyjny i kartograficzny	STAROSTA GDAŃSKI
P.2204.20 142500 Identyfikator ewidencyjny materiału zasobu – operatu technicznego	20.08.2014 Data upisania operatu technicznego do ewidencji materiałów zasobu
Imię, nazwisko i podpis osoby reprezentującej organ	Z up. STAROSTY podpis nieczytelny Mariolanda Osipiak KIEROWNIK POWIATOWEGO OŚRODKA DOKUMENTACJI GEODEZYJNEJ I KARTOGRAFICZNEJ

ZESPÓŁ UZGADNIANIA DOKUMENTACJI PROJEKTOWEJ
STAROSTWA POWIATOWEGO W PRUSZCZU GDAŃSKIM
W granicach opracowania mapy występują projektowane urządzenia uzgodnione w ZUDP – zgodnie z treścią mapy.
Pruszcz Gdański, dn. 07.07.2014r.

LEGENDA:

ENERGETYKA

○-	– proj. słup oświetlenia drogowego
○-	– proj. oprawa (doświetlenie przejścia dla pieszych)
- - - -	– proj. linie kablowe nN–0,4 kV
◇	– proj. mufa kablowa
–x–x–x–	– demontaż urządzeń elektroenergetycznych
▭	– proj. rura osłonowa

TELETECHNIKA

▭	– proj. studnie teletechniczne
▭	– proj. rura osłonowa

STAROSTWO POWIATOWE
w Pruszczu Gdańskim
ul. Wojska Polskiego 16
83-000 Pruszcz Gdański

Biuro Usług Inżynierskich "Evir"
80-809 Gdańsk, ul. Lotników Polskich 39/5 tel. 601-68-71-73, e-mail; evir@gd.home.pl

PROJEKT CHRONIONY PRAWEM AUTORSKIM
ZMIANY SĄ MOŻLIWE TYLKO ZA ZGODĄ AUTORA
KOPIOWANIE I NAŚLADOWNICTWO ZABRONIONE

OBIEKT: PRZEBUDOWA ULICY SPOKOJNEJ W PRUSZCZU GDAŃSKIM
INWESTOR: Gmina Miejska w Pruszczu Gdańskim
83-000 Pruszcz Gdański, ul. Grunwaldzka 20
RYS. KOMPUTEROWY
PROG: AutoCAD 2000
ADRES: Pruszcz Gdański, obręb 13 Dz. Nr 115, 116, 57/1, 54/1, 54/2, 55/4, 57/3, 55/6, 53/2, 24/24, 24/79, 24/81
FAZA: PROJEKT BUDOWLANY
RYSUNEK: PLAN SIECI ZEWNĘTRZNYCH
PRZEBUDOWA SIECI TELEKOM.
BRANŻA: TELETECHNIKA

PROJEKTOWAŁ:	NR UPRAWNIEŃ:	PODPIS:
inż. Jarosław Szczodrowski	DT-WBT/02354/02/U POM/BT/0245/06	
SPRAWDZIŁ:	NR UPRAWNIEŃ:	PODPIS:
inż. Leszek Bartela -131-	DT-WBT/02354/02/U POM/BT/0342/07	

DATA: 12.2014
NR RYS: E1
SKALA: 1:500