Nowa szkoła podstawowa w Pogórzu (nr 2)

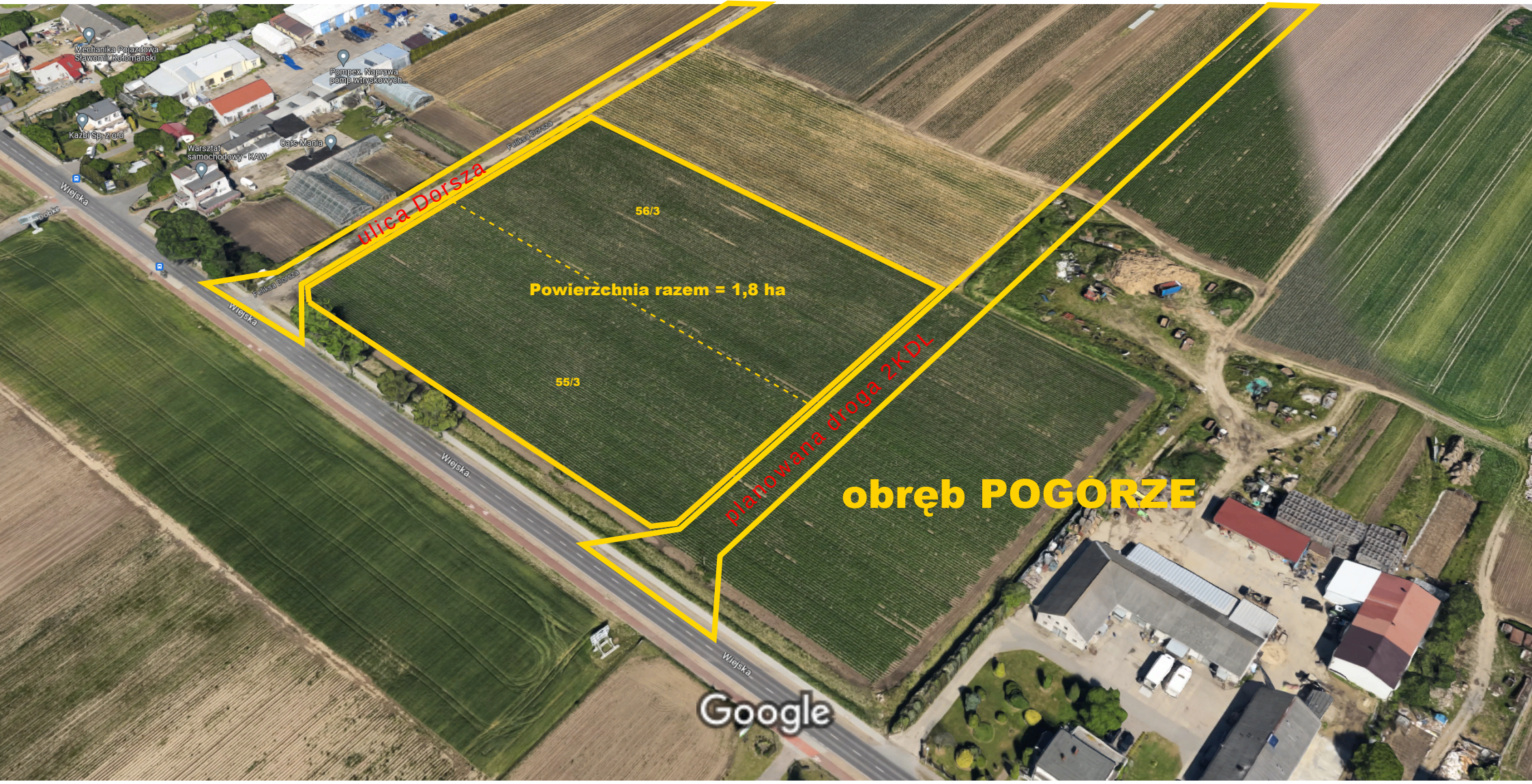

Zdjęcia ©2023 Google,Zdjęcia ©2023 CNES / Airbus,MGGP Aero,Maxar Technologies,Dane mapy ©2023 Google 10 m