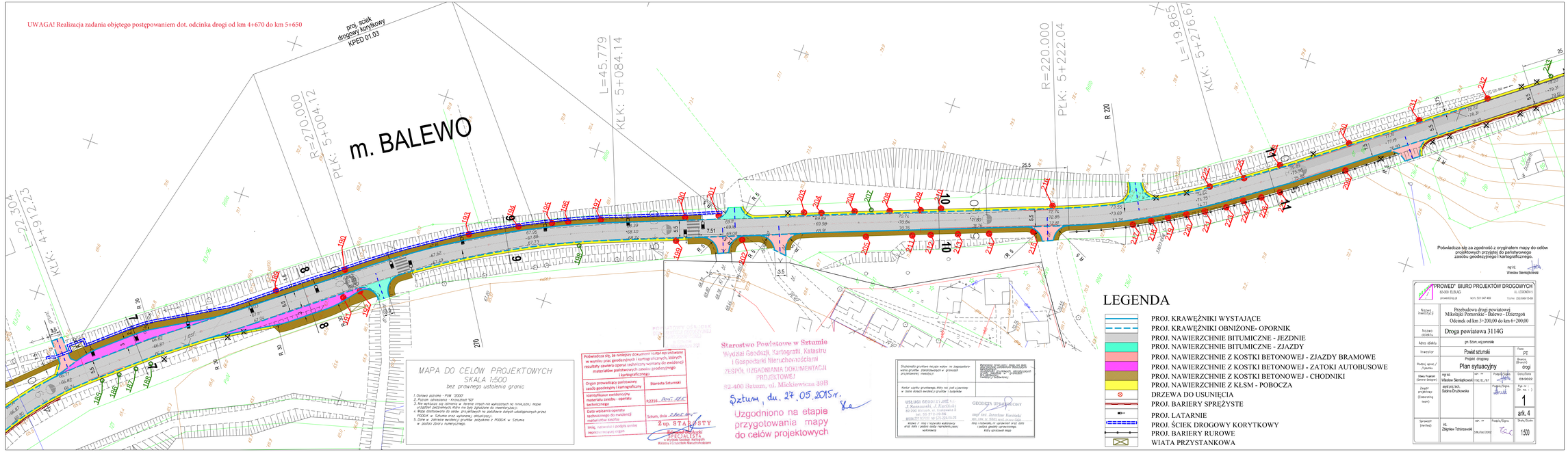UWAGA! Realizacja zadania objętego postępowaniem dot. odcinka drogi od km 4+670 do km 5+650