

Poz. Ś0-1 L=2x7,40m
 ŚCIANA OPOROWA

SKALA 1:25

WIDOK ŚCIANY OPOROWEJ

1/1

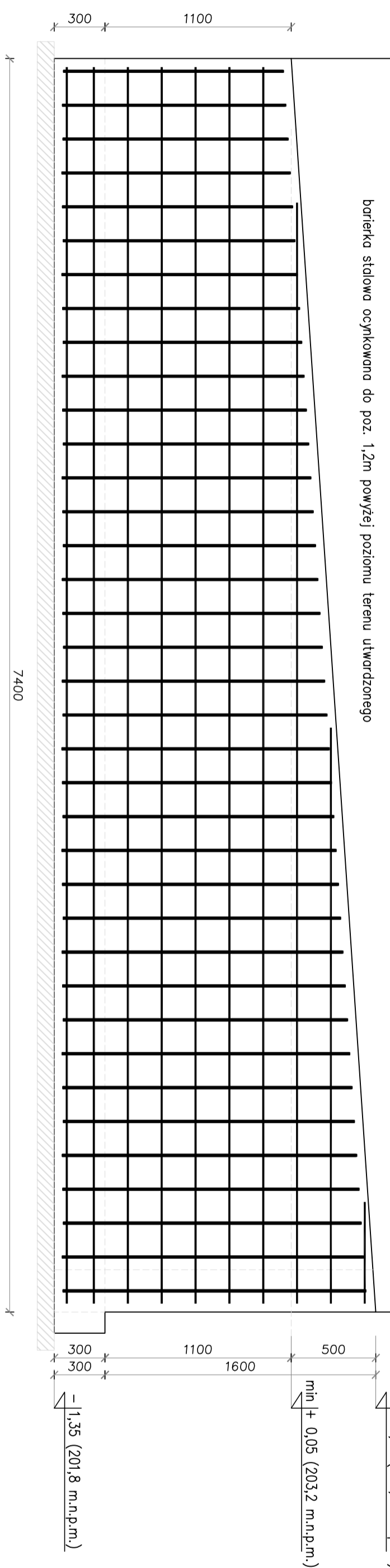

PRZEKRÓJ 1-1

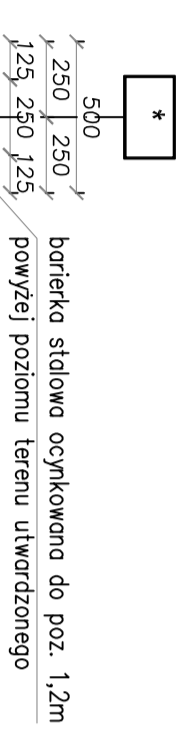

min + 0,05 (203,2 m.n.p.m.)
 max + 0,55 (203,7 m.n.p.m.)

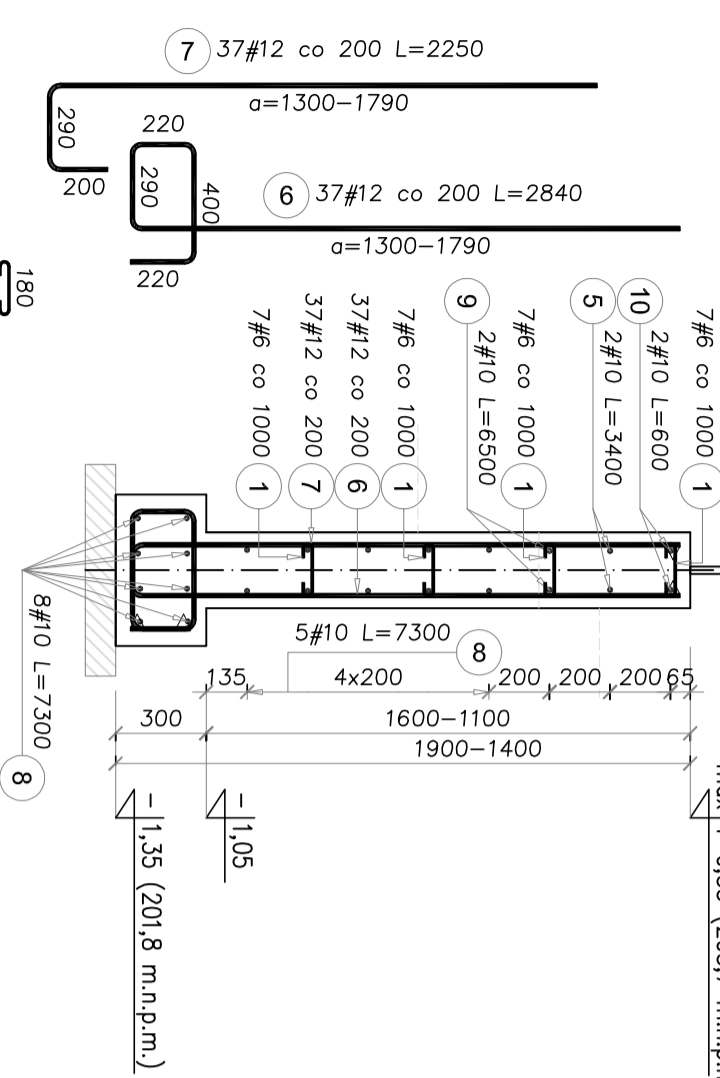

Elementy	Nazwa	Ilość	Nr pręta	Średnica	Długość (m)	Ilość prętów		Długość całkowita pręta (m)		
						w elemencie	ogółem	# 6	# 10	# 12
Poz. Ś0-1	2		1	6	0,30	28	56	16,80		
			5	10	3,40	2	4		13,60	
			6	12	2,84	37	74			210,16
			7	12	2,25	37	74			166,50
			8	10	7,30	13	26			189,80
			9	10	6,50	2	4			26,00
			10	10	0,60	2	4			2,40
			Długość wg średnic (m)		16,80	231,80	376,66			
			Masa 1 m pręta (kg/m)		0,22	0,62	0,89			
			Masa łączna wg średnic (kg)		3,73	143,02	334,47			
Masa łączna wg gatunku stali (kg)			481,22							
Ogółem (kg)			481,22							
* Average length										

UWAGI OGÓLNE:

- 1) Pod fundamentem wykonać warstwę chudego betonu C12/15 grubości 10cm oraz posypkę piaskową zagęszczoną do $Is=0,98$.
- 2) Minimalny zakład prętów podłużnych 50cm.
- 3) Zastosować dozbrojenia w połączeniach ścian oporowych wg detalu.

PROJEKT BUD
 BIUROPROJEKTOWO-BUDOWLANE
 Sebastian Stęć

Osiedle Młodych 18/59, 39-120 Śędziszów Młp.
 biuro adres: ul. Armii Krajowej 4, Śędziszów Młp.
 tel. 693-136-890, 697-606-279
 NIP 818-154-36-83, REGON 180828593

Nazwa i adres inwestycji: BUDOWY SZKOLY PODSTAWOWEJ WRAZ Z SALĄ GIMNASTYCZNA I ZAPLECZEM TECHNICZNYM ORAZ NIEZBĘDNIĄ INFRASTRUKTURĄ TECHNICZNĄ NA DZ. NR EWID. 633/10, 656/1 W OBRĘBIE EWIDENCYJNYM ROPCZYCE - WITKOWICE.		Nr projektu: 25/2018	
Temat rysunku: ŚCIANY OPOROWE		branża: konstrukcyjna	
Poz. Ś0-1		Skala: 1:25	
Projektował: mgr inż. Bartosz Krzeszowiec	Uprawnienie bud.:	Podpis:	Data: 20.08.2020r.
Sprawdził: mgr inż. Janina Marć	PPK/0169/POC/K/09		Nr rysunku: SW-PW-KZ-78
Opracował: mgr inż. Sebastian Stęć	BZ/7/80		
mgr inż. Wojciech Krzeszowiec			

WSZELKIE PRAWA ZASTRZEŻONE KOPLOWANIE ZABRONIONE