

**Biuro Projektów „KANRYS”**  
**Ryszard Owsianowski, Joanna Felska**  
**ul. Żołnierzy Narwiku 23**  
**61-013 Poznań**

*Dotyczy: uzgodnienia przebiegu projektowanej kanalizacji sanitarnej na terenach miejscowości Wytomyśl z przesyłem ścieków do Starego Tomysła, gm. Nowy Tomyśl.*

W odpowiedzi na pismo Biura Projektów „KANRYS” z dnia 19.07.2019 r. dotyczącego uzgodnienia przebiegu projektowanej kanalizacji sanitarnej na terenach miejscowości Wytomyśl z przesyłem ścieków do Starego Tomysła, gm. Nowy Tomyśl działka nr ewid. 72, 91, 127/3, 141/5, 142/1, 143/1, 143/2, 144/1, 145/1, 146/1, 147/1, 148/1, 150, 151/1, 152/1, 152/2, 154/2, 155/1, 157/1, 165, 169, 179, 188/1, 189/1, 190/1, 197/1, 199/2, 206/1, 339/4, 389/1, 390/6, 390/13, 390/14, 396, 406/4, 429/1, 446/2, 471/1, 471/2, 477, 483, obręb Wytomyśl, działka nr ewid. 46, 277, 281, obręb Kozie Laski, działka nr ewid. 37/1, 37/3, 383, obręb Stary Tomyśl gm. Nowy Tomyśl, Nadzór Wodny Nowy Tomyśl informuje, że na trasie projektowanej kanalizacji sanitarnej koliduje z urządzeniami melioracji wodnych - rowami.

Kolizje zaznaczono na mapach kolorem niebieskim z podaniem oznaczenia rowów występujące w ewidencji urządzeń melioracji wodnych prowadzonej przez Zarząd Zlewni w Gorzowie Wielkopolskim.

Teren inwestycji tj. obręb Wytomyśl, Kozie Laski i Stary Tomyśl gm. Nowy Tomyśl znajduje się w administracji Związku Spółek Wodnych w Nowym Tomyślu. W związku z powyższym projektowaną kanalizację sanitarną należy uzgodnić z właścicielem urządzenia melioracji wodnych lub ze Spółką Wodną działającą na ww. terenie (Związek Spółek Wodnych w Nowym Tomyślu).

STARSZY INSPEKTOR  
  
Sławomir Kaczmarek

Sporządził:  
Sławomir Kaczmarek  
Tel. 61 44 22 211



Łączy arkusz nr 2

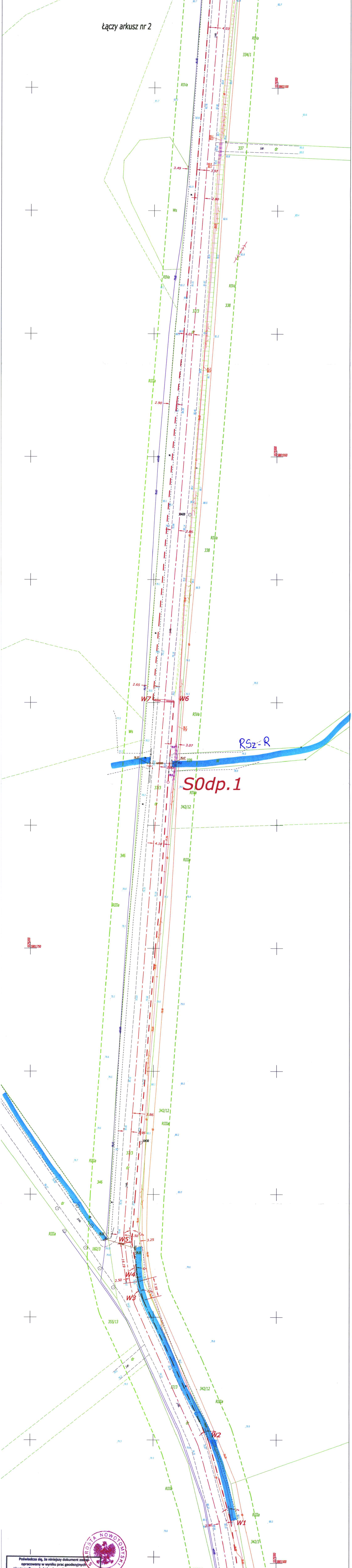

Państwowe Gospodarstwo Wodne  
Wody Polskie  
Nadzór Wodny w Nowym Tomyslu  
ul. 3 Stycznia 39, 64-300 Nowy Tomysl  
NIP: 527-282-56-16, REGON: 368302575

*Zgodowo pisem z dnia 05.08.2019 r. PO.1.6.434.04.2019.SK*

STARSZY INSPEKTOR  
*Wojtek S.*  
Stawomir Kaczmarek

Podlega sie, ze niniejszy dokument został opracowany w wyniku prac geodezyjnych i kartograficznych, których rezultaty zawiera opisanie techniczny wpisany do ewidencji materialów państwowego zasobu geodezyjnego i kartograficznego

**STAROSTA NOWOTOMYSKI**  
P. 2015 2019...1926  
(identyfikator ewidencyjny materialu zasobu-operatorskiego)  
2018-10-10  
(data wpisania operatora do ewidencji materialow zasobu)

*mgr inż. Piotr Górnikowski*  
SEKCYJA KARTOGRAFII  
(firma, nazwa i adres biurowy i adres organu)

Nie wyklucza się istnienia w terenie innych nie wykazanych na niniejszej mapie urządzeń podziemnych, które nie były zgłoszone do inwentaryzacji lub o których brak jest informacji w Instytucjach branżowych.

MAPA DO CELÓW PROJEKTOWYCH		ARKUSZ 1	
Oznaczenie kancelaryjne zgłoszenia pracy geodezyjnej	GK 6642.711.2018	Identyfikator	301504_5
Miejscowość	Stary Tomysl	Nazwa	Nowy Tomysl-obezar wiejski
Jednostka ewidencyjna	301504_5	Identyfikator	0016
Obręb ewidencyjny	0016	Nazwa	Stary Tomysl
Skala mapy	1:500	Identyfikator	5.178.30.20.4.1
Nazwa układu współrzędnych	prostokątnych płaskich	Nazwa	5.178.30.20.2.3
Oznaczenie granic obszaru, który był przedmiotem aktu/akcji	wysokości	Nazwa	5.178.30.20.2.1
Oznaczenie granic obszaru, który nie jest ujawniony w bazie danych ewidencji gruntów i budynków	2000/15	Nazwa	5.178.30.15.4.3
Służebności gruntowe mające wpływ na zagospodarowanie gruntów, zlokalizowanych w granicach projektowanej inwestycji	Kronszlady 66	Nie wykonano ustalenia obciążeń służebnościami.	
Kontur użytku gruntowego, który nie jest ujawniony w bazie danych ewidencji gruntów i budynków			
<p><i>Inż. Krzysztof Gał</i> geodezyjny 64-310 Lwówek Jul. Rynek 14 tel. 801 911 825 Nr.znzw 11061 Międzyrzecz Dzielnica</p> <p>Barozz Bialek 10 SIE. 2018</p> <p>Nazwa i imię i nazwisko wykonawcy oraz data i podpis osoby reprezentującej wykonawcę</p> <p>Nazwa, nr uprawnień oraz data i podpis geodety uprawniającego, który opracował mapę</p>			

Za zgodność z oryginałem:  
Inżynier budowlany  
§ 21 ust. 2 § 113 pkt 1  
Krzysztof Gał

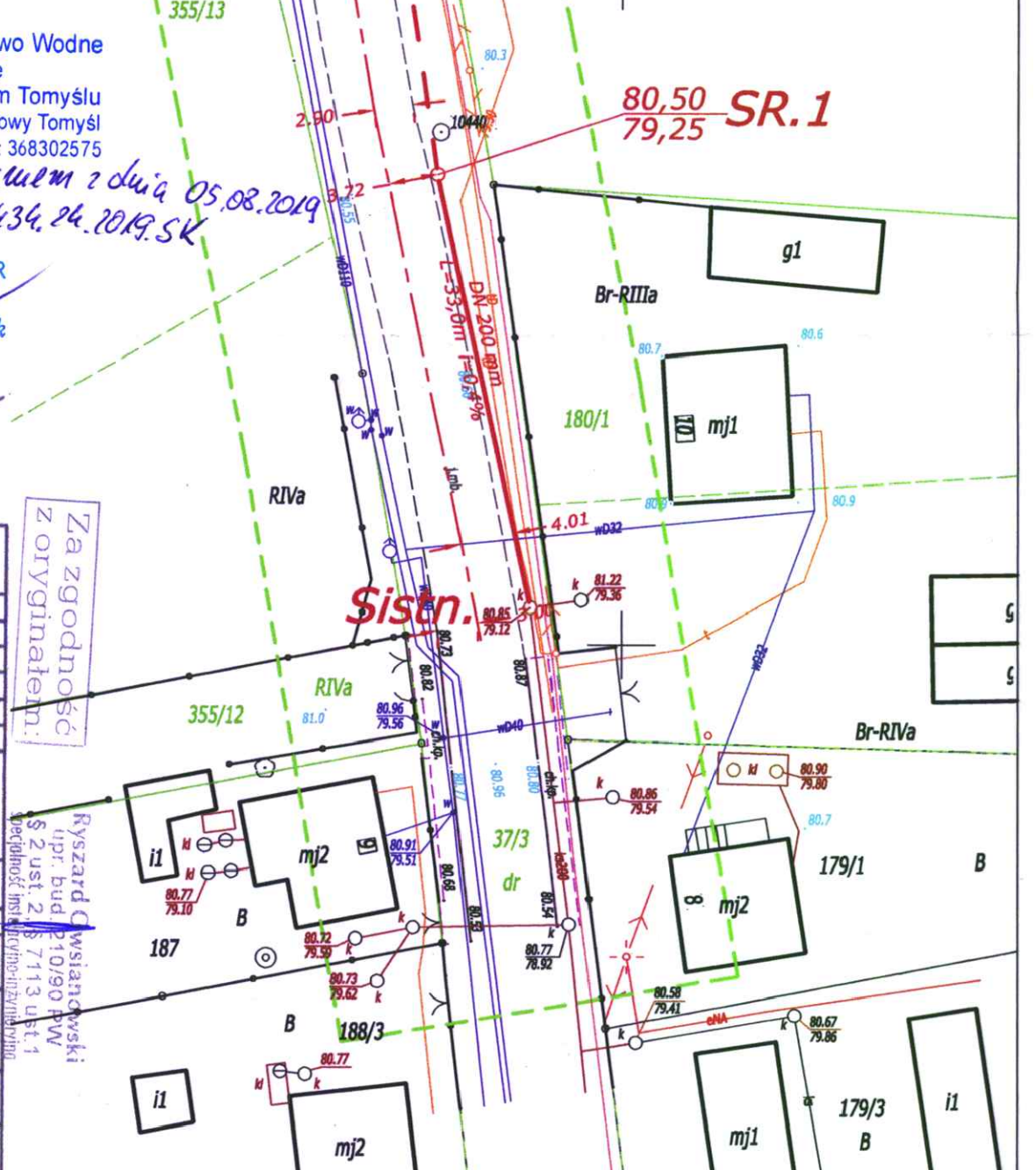



Łączy arkusz nr 3  
Łączy rys. nr 4

**S0dp.2**



Poświadczam, że niniejszy dokument został opracowany w wyniku prac geodezyjnych i kartograficznych, których rezultaty zawiera operat techniczny wpisany do ewidencji materiałów państwowego zasobu geodezyjnego i kartograficznego

**STAROSTA NOWOTOMYSKI**  
P.3015.2018...192

(Identyfikator ewidencyjny materiału zasobu-operatu technicznego)  
**2018-10-10**

(data wpisania operat techniczny do ewidencji materiałów zasobu)

*mgr inż. Piotr Szymkowiak*  
**mgr inż. Piotr Szymkowiak**  
(imię, nazwisko, podpis, stanowisko, adres i adres e-mail)

MAPA DO CELÓW PROJEKTOWYCH ARKUSZ 2		
Oznaczenie kancelaryjne zgłoszenia pracy geodezyjnej	GK.6642.711.2018	
Miejscowość	Stary Tomyśl	
Jednostka ewidencyjna	Identyfikator nazwa	301504 5 Nowy Tomyśl-obszar wsi
Obszar ewidencyjny	Identyfikator nazwa	0015 Stary Tomyśl
Skala mapy	1:500	Sekcja
		5.178.30.15.4.3
		5.178.30.15.2.3
Nazwa ulic	prostokątnych pieszych	2000/15
Nazwa ulic	wysokości	Kronsztań 86
Oznaczenie granic obszaru, który był przedmiotem aktualizacji	-----	
Służebności gruntowe mające wpływ na zagospodarowanie gruntów, zlokalizowanych w granicach projektowanej inwestycji	Nie wykonano ustalenia obciążeń służebnościami.	
Kontur użytku gruntowego, który nie jest ujawniony w bazie danych ewidencji gruntów i budynków	-----	
<p><b>Bartosz Bialek</b> 10 SIE. 2018</p> <p>Nazwa/ imię i nazwisko wykonawcy oraz data i podpis osoby reprezentującej wykonawcę</p> <p><i>mgr inż. Piotr Szymkowiak</i> nazwa, nr uprawnień oraz data i podpis geodety uprawnionego, który opracował mapę</p>		

\*Nie wykazuje się zabudowy w terenie innych niż wykazanych na niniejszej mapie urządzeń podziemnych, które nie były zgłoszone do inwentaryzacji lub o których brakuje informacji w istniejących branżowych.



BIURO PROJEKTÓW "KANRYS" - POZNAŃ		Zadanie inwestycyjne BUDOWA KANALIZACJI SANITARNEJ W WSI WYTOMYSKI Z PRZESYŁEM ŚCIEKÓW DO KANALIZACJI WE WSI STARY TOMYSŁ	
Projektował	Ryszard OWSIAŃSKI	Miejscowość	Stary Tomyśl
Opracował	Joanna FELSKA		gm. Nowy Tomyśl
Sprawił	Hanka WITKOWSKA	PLAN ZAGOSPODAROWANIA TERENU	
Branża	sanitarna	Skala	1:500
Imię i nazwisko	Nr upraw.	Data	Nr rys.
		07.2019	3

Państwowe Gospodarstwo Wodne Wody Polskie  
Nadzór Wodny w Nowym Tomyszu  
ul. 3 Syczeńna 39, 64-300 Nowy Tomyśl  
NIP: 527-282-56-16, REGON: 368302575

*Młodziejewicz Przemysław*  
Przemysław Młodziejewicz  
ul. 16.434.24.2019.5K

**STARSZY INSPEKTOR**  
*Michał Kaczmarek*  
Stawomir Kaczmarek

Łączy arkusz nr 1  
Łączy rys. nr 2



Łączy arkusz nr 4  
Łączy rys. nr 5

S0dp.4

S0dp.3  
RSz-N<sub>M</sub>



Powielczona się, że niniejszy dokument został opracowany w wyniku prac geodezyjnych i kartograficznych, których rezultaty zawiera operat techniczny wpisany do ewidencji materiałów państwowego zasobu geodezyjnego i kartograficznego

**STAROSTA NOWOTOMYSKI**  
P.3015.2018.1926

(Identyfikator ewidencji materiałów zasobu państwowego)  
2018-10-10

(data wpisania do Ewidencji Materiałów Państwowych)

mgr inż. Piotr Lisowski  
GEODEZJA  
Ewid. państw. zasobu geodezyjnego i kartograficznego

Nie wykazuje się terenów w terenie innych niż wykazanych na niniejszej mapie urządzeń podziemnych, które nie były zgłoszone do inwentaryzacji lub o których braku jest informacji w niniejszych branżowych.

MAPA DO CELÓW PROJEKTOWYCH ARKUSZ 3		
Oznaczenie kancelaryjne zobowiązania pracy geodezyjnej	GK.6642.711.2018	
Miejscowość	Stary Tomyśl-Kozie Laski	
Jednostka ewidencyjna	identyfikator	301504.5
Obszar ewidencyjny	identyfikator	0016/0009
Skala mapy	1:500	Sekcja 5.176.30.10.4.1 5.176.30.10.4.3 5.176.30.10.2.3
Nazwa układu współrzędnych	prostopadłych płaskich	2000/15
Oznaczenie granic obszaru, który był przedmiotem aktualizacji	wpisanych	Kromszczyński 86
Służebności gruntowe mające wpływ na zagospodarowanie gruntów, zlokalizowanych w granicach projektowanej inwestycji	Nie wykonano ustaleń w obszarach służebności.	
Kontur użytku gruntowego, który nie jest ujętowany w bazie danych ewidencji gruntów i budynków	niezajęte, nr uprawnień oraz data wyznaczenia	
10 SIB. 2018		
Bartosz Bialek		
Krzysztof Gaj inż.pr.bud.01080 PW § 2 ust.2, 11.3 ust.1 geodeta województwa wielkopolskiego		
10 SIB. 2018 64-310 Lwówek ul. Rynek 14 tel. 601 971 905 Nr licencji: 11861 Nominacja Główny C. w. 1. Główny C. w. 1.		
i podlega geodezyjnym uprzednio, który opracował mapę		

BURO PROJEKTÓW "KANARYS" - POZNAŃ		
Projektował	Ryszard Owsianowski	22.10.90/pw 07.2019
Opracował	Joanna Feliska	07.2019
Sprawił	Hanka Witkowska	327/87/pw 07.2019
Branża	PLAN ZAGOSPODAROWANIA TERENU	
Imię i nazwisko	Podpis	Skala 1:500
Nr rys.	4	

Łączy arkusz nr 2  
Łączy rys. nr 3

Przebieg linii i rozkład wyznaczonej inwestycji w terenie  
10 SIB. 2018  
Bartosz Bialek  
Krzysztof Gaj  
inż.pr.bud.01080 PW  
§ 2 ust.2, 11.3 ust.1  
geodeta województwa wielkopolskiego  
10 SIB. 2018  
64-310 Lwówek ul. Rynek 14  
tel. 601 971 905  
Nr licencji: 11861 Nominacja  
Główny C. w. 1. Główny C. w. 1.  
i podlega geodezyjnym uprzednio, który opracował mapę



Łączy arkusz nr 5  
Łączy rys. nr 6



S0dp.

S0dp.

RS2-M

Łączy arkusz nr 3  
Łączy rys. nr 4

BIURO PROJEKTÓW <b>"KANRYS" - POZNAŃ</b>		Zadanie inwestycyjne BUDOWA KANALIZACJI SANITARNEJ WE WSI WYTOMYSŁ Z PRZESŁEM SCIERÓW DO KANALIZACJI WE WSI STARY TOMYSŁ
Projektował	Ryszard OWSIANOWSKI	Miejscowość Kozie Laski-Wytomyśl
Opracował	Joanna FELSKA	gm. Nowy Tomysł
Sprawił	Hanka WITKOWSKA	PLAN
Brano	Zimę Irazysisko	ZAGOSPODAROWANIA TERENU
	Nr upraw.	Nr rys.
	Data	Skala
	Podpis	5
		1:500



Powodzą się, że niniejszy dokument został  
opracowany w wyniku prac geodezyjnych  
i kartograficznych, których rezultaty zawiera operat  
techniczny wpisany do ewidencji materiałów  
państwowego zasobu geodezyjnego i kartograficznego  
**STAROSTA NOWOTOMYSKI**  
**P.3015.2018.1926**  
(identyfikator ewidencyjny materiału zasobu operatu technicznego)  
**2018-10-10**  
(data wpisania operatu technicznego do ewidencji materiałów zasobu)  
z up. STAROSTY  
mgr inż. Piotr Szymborski  
(inż. geodezyjny, kierownik biura projektowego)

MAPA DO CELÓW PROJEKTOWYCH ARKUSZ 4		
Oznaczenie kancelaryjne zgłoszenia pracy geodezyjnej	GK.6642.711.2018	
Miejscowość	Kozie Laski/Wytomyśl	
Jednostka ewidencyjna	Identyfikator	301504 5
	nazwa	Nowy Tomysł-obszar wiejski
Obszar ewidencyjny	Identyfikator	0009/0018
	nazwa	Kozie Laski/Wytomyśl
Skala mapy	1:500	5.176.30.10.2.3
		5.176.30.10.2.4
		5.176.30.10.2.1
		5.176.30.10.2.2
		5.176.30.05.4.4
		5.176.30.05.4.2
Nazwa układu współrzędnych	prostokątnych płaskich	2000/H5
Nazwa układu wysokości	wysokości	Krosznadt 66
Oznaczenie granic obszaru, który był przedmiotem aktualizacji		
Służebność gruntowe mające wpływ na zagospodarowanie gruntów, ziolkuszowanych w granicach projektowanej inwestycji	Nie wykonano ustalenia obciążeń służebnościami.	
Kontur użytku gruntowego, który nie jest ujawniony w bazie danych ewidencyjnej gruntów i budynków		
<p>10 SIE. 2018</p> <p>Barłoz Białek</p> <p>Nazwa/ imię i nazwisko wykonawcy oraz data i podpis osoby reprezentującej wykonawcy</p> <p>inż. Ryszard Gaj specjalista uprawnień 64-310 Łódź, ul. Rynek 14 tel. 60 971 905 Nr.zrz. 11681 Miastokarstwa Krosznadt 66</p> <p>nazwa, nr uprawnień oraz data i podpis geodety uprawnionego, który opracował mapę</p>		

Nie wyklucza się istnienia w terenie innych nie wykazanych na niniejszej mapie urządzeń podziemnych, które nie były zgłoszone do inwentaryzacji lub o których brak jest informacji w Instytutach branżowych.

Państwowe Gospodarstwo Wodne  
Wody Polskie  
Nadzór Wodny w Nowym Tomyslu  
ul. 3 Stycznia 39, 64-300 Nowy Tomysł  
NIP: 527-282-56-16, REGON: 368302575

Wydawano pismem z dnia 08.08.2019  
nr. PO.1.6.434.24.2019.SK

STARSZY INSPEKTOR  
Kazimierz Kaczmarek

Za zgodność:  
z oryginałem:

Wykonał: Owsianowski  
Ryszard  
10pr. dn. 21.09.2018  
S.2.181.8.711.3.us.1  
spełnił: Kaczmarek/Kaczmarek



Łączy arkusz nr 6  
Łączy rys. nr 7

S0dp.

S0dp.

S0dp.

Przełaz pod autostradą A2 rurociągu tłoczego DN110 r. PE  
w rurze betonowej DN 200mm, o długości L=67,5m

Państwowe Gospodarstwo Wodne  
Wody Polskie  
Nadzór Wodny w Nowym Tomyszu  
ul. 3 Sycylii 29, 64-300 Nowy Tomyśl  
NIP: 527-282-56-16, REGON: 348302575

*Krzysztof Gaj*  
05/08/2019 r. w. P.15.434.24  
2019 SK  
STARSZY INSPEKTOR  
*Włoch S.*  
Stawomil Kacmarek



Podkreślamy, że niniejszy dokument został opracowany w wyniku prac geodezyjnych i kartograficznych, których rezultaty zawiera operat techniczny wpisany do ewidencji materiałów państwowego zasobu geodezyjnego i kartograficznego

**STAROSTA NOWOTOMYSKI**  
P.3015.2011.1926  
(Identyfikator ewidencyjny materiału zasobu technicznego)

2018-10-10  
(data wypisania operatu do ARKUSZA 5)

*mgr inż. Piotr Szymborski*  
GEODEZISTA  
(Imię, nazwisko i podpis osoby reprezentującej organ)

Nie wykazuje się istnienia w terenie innych niż jest oznaczony na niniejszej mapie urządzeń podziemnych, które nie były zgłoszone do Inwentaryzacji lub o których brak jest informacji w Instytucjach branżowych.

MAPA DO CEŁÓW PROJEKTOWYCH ARKUSZ 5	
Oznaczenie kancelaryjne założenia pracy geodezyjnej	GK.6642.711.2018
Miejscowość	Wytomyśl
Jednostka ewidencyjna	301504 5
Identyfikator nazwa	Nowy Tomyśl-obazar wiejski
Obręb ewidencyjny	0018
Identyfikator nazwa	Wytomyśl
Skala mapy	1:500
Sekcja	5.176.30.05.4.2 5.176.30.05.2.4 5.176.30.05.2.2
Nazwa układu współrzędnych	prostopadłych płaskich
Wysokości	2000/15
Oznaczenie granic obzaru, który był przedmiotem aktualizacji	Kronsztań 86
Służebności gruntowe mające wpływ na zagospodarowanie gruntów, zlokalizowanych w granicach projektowanej inwestycji	Nie wykonano ustaleń obciążeń służebnościami.
Kontur użytku gruntowego, który nie jest ujawniony w bazie danych ewidencji gruntów i budynków	
10 SIE. 2018	
Bartosz Białek Nazwisko i nazwisko wykonawcy oraz data i podpis osoby reprezentującej wykonawcę	<i>mgr inż. Krzysztof Gaj</i> geodeta 64-310 Lwówek ul. Rynek 14 tel 601911905 Nr 2224 V.061 Ministerstwa Główny Inspektorat Geodezyjno-Kartograficzny nazwa, nr uprawnień oraz data i podpis geodety uprawnionego, który opracował mapę

BIURO PROJEKTÓW <b>"KANARYS" - POZNAŃ</b>		Zadanie inwestycyjne BUDOWA KANALIZACJI SANITARNEJ WE WSI WYTOMYSŁ, Z PRZEJŚCIEM ŚCIEKÓW DO KANALIZACJI WE WSI STARY TOMYSŁ	
Projektował	Ryszard OWSIANOWSKI	21.09/90/PW	07.2019
Opracował	Joanna FELSKA		07.2019
Sprawdził	Hanna WITKOWSKA	327/87/PW	07.2019
Imię i nazwisko	Nr upraw.	Data	Podpis
Miejscowość <b>Wytomyśl</b> gm. Nowy Tomyśl		Za zgodność z oryginałem: <i>[Podpis]</i>	
Branża sanitarna		PLAN ZAGOSPODAROWANIA TERENU	
Skala 1:500		Nr rys. 6	

Łączy rys. nr 5



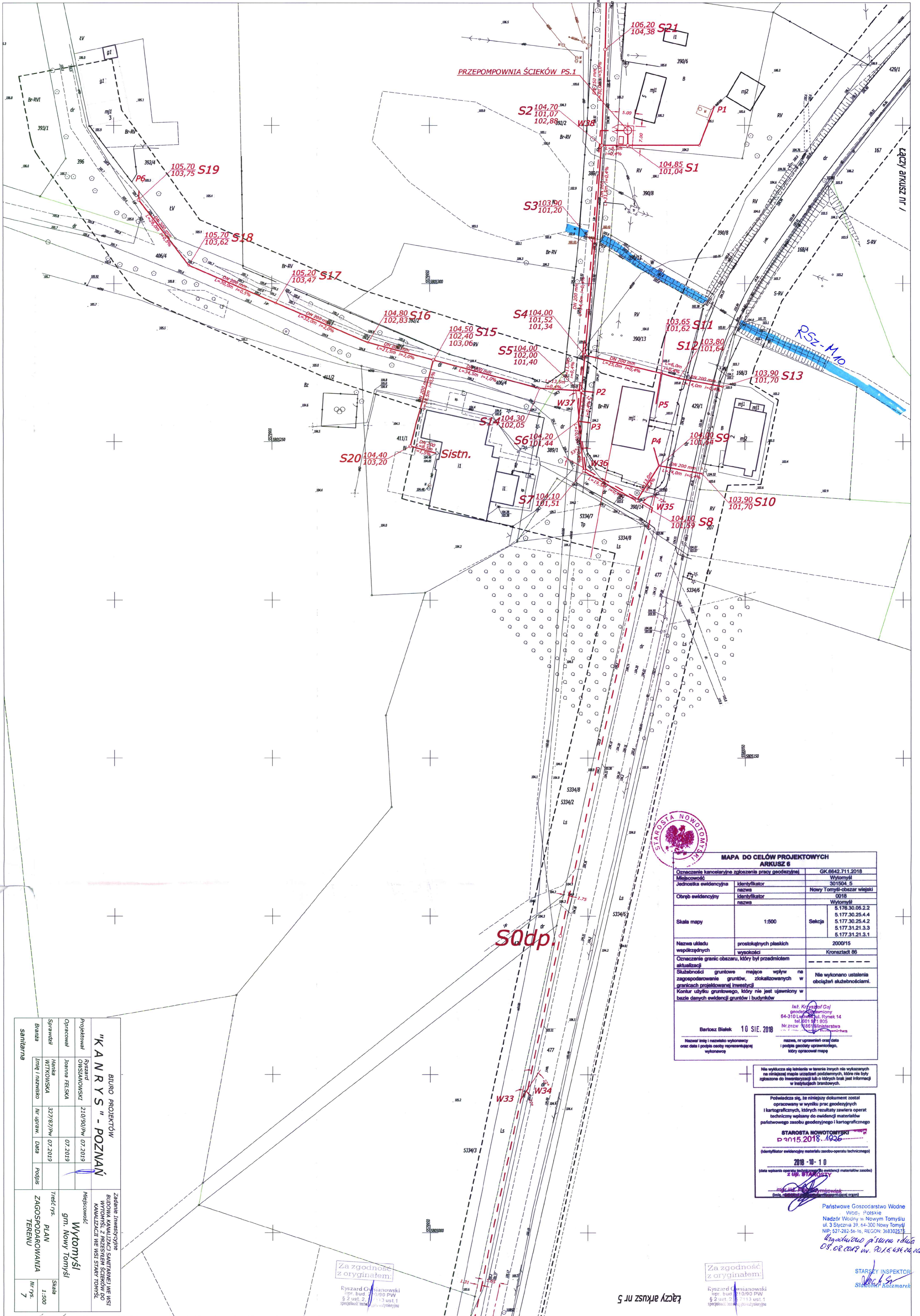

MAPA DO CELÓW PROJEKTOWYCH ARKUSZ 6		
Oznaczenie kancelaryjne zgłoszenia pracy geodezyjnej	GK 6642.711.2018	
Miejscowość	Wytomysl	
Jednostka ewidencyjna	Identyfikator	301504.5
	nazwa	Nowy Tomysl-obzar wiejski
Obszar ewidencyjny	Identyfikator	0018
	nazwa	Wytomysl
Skala mapy	1:500	5.176.30.05.2.2
		5.177.30.25.4.4
		5.177.30.25.4.2
		5.177.31.21.3.3
	5.177.31.21.3.1	
Nazwa ulicy	prostokątnych płaskich	2000/15
współrzędnych	wysokości	Kronstadt 86
Oznaczenie granic obszaru, który był przedmiotem aktualizacji	---	
Służebności gruntowe mające wpływ na zagospodarowanie gruntów, zlokalizowanych w granicach projektowanej inwestycji	Nie wykonano ustalenia obciążeń służebnościami.	
Kontur użytku gruntowego, który nie jest ujawniony w bazie danych ewidencyjnej gruntów i budynków	---	
<p style="text-align: right;">Int. Krzysztof Gaj geodezyjny ul. Rynek 14 64-310 Wytomysl tel. 601 91 905 Nr 2222 / 661 Ministerstwa</p>		
Bartosz Bialek	10 SIE. 2018	
<p>Nazwa i adres i racjonalny wykonawcy oraz data i podpis osoby reprezentującej wykonawcy</p> <p style="text-align: right;">nazwa, nr uprawnień oraz data i podpis osoby uprawniającej, który opracował mapę</p>		

Nie wykazuje się istnienia w terenie innych nie wykazanych na niniejszej mapie urządzeń podziemnych, które nie były zgłoszone do inwentaryzacji lub o których brak jest informacji w indywidualnych branżowych.

Podważa się, że niniejszy dokument został opracowany w wyniku prac geodezyjnych i kartograficznych, których rezultaty zawiera operat techniczny wpisany do ewidencji materiałów państwowego zasobu geodezyjnego i kartograficznego

**STAROSTA NOWOTOMYSKI**  
10.08.2018. 1926

(Identyfikator ewidencyjny materiału zasobu operatu technicznego)

2018-10-10

(Data wpisania operatu technicznego do ewidencji materiałów zasobu)

z upr. STAROSTY

*[Signature]*  
mgr inż. Bartosz Bialek  
(Data, nazwa i adres wykonawcy)

Państwowe Gospodarstwo Wodne  
WOC, Polskie  
Nadzór Wodny w Nowym Tomyslu  
ul. 3 Syczyna 30/ 64-300 Nowy Tomysl  
NIP: 527-282-56-16, REGON: 368302576  
Krzysztof Gaj  
08.08.2018 w. 10.15.436.24.2018.SK

STAROSTA NOWOTOMYSKI  
*[Signature]*  
Sławomir Kaczmarek

BIURO PROJEKTÓW <b>"KANARYS" - POZNAŃ</b>	
Projektant	Ryszard Owsianowski
Opracował	Joanna Felska
Sprawił	Hanka Witkowska
Branda	Linie i nazwisko
sanitarna	Nr upraw. Data
Zadanie inwestycyjne BUDOWA KANALIZACJI SANITARNEJ W WSI WYDOMYSL Z PRZESYSTEM ŚCIEKÓW DO KANALIZACJI W WSI STARY TOMYSL	
Miejscowość Wytomysl	
gm. Nowy Tomysl	
PLAN	
ZAGOSPODAROWANIA	
TERENU	
Skala	1:500
Nr ns.	7

Za zgodność z oryginałem:  
Ryszard Owsianowski  
ipr. bud. 2/090 PW  
§ 2 ust. 2, § 3 ust. 1  
specjalność: inż.

Za zgodność z oryginałem:  
Ryszard Owsianowski  
ipr. bud. 2/090 PW  
§ 2 ust. 2, § 3 ust. 1  
specjalność: inż.

Łączy arkusz nr 5



MAPA DO CELÓW PROJEKTOWYCH ARKUSZ 7	
Oznaczenie kancelaryjne zgłoszenia pracy geodezyjnej	GK.6642.711.2018
Miejscowość	Wytomyśl
Jednostka ewidencyjna	301904-S
Obszar ewidencyjny	Nowy Tomyśl-obczar wiejski
Identyfikator nazwa	0018
Wytomyśl	5.177.31.21.3.1
Skala mapy	1:500
Sekcja	5.177.31.21.1.1
Nazwa układu współrzędnych	prostokątnych płaskich
Wysokości	2000/15
Oznaczenie granic obszaru, który był przedmiotem aktualizacji	Kronształd 86
Służebności gruntu mające wpływ na zagospodarowanie gruntów, zlokalizowanych w granicach projektowanej inwestycji	Nie wykonano ustalenia obciążeń służebnościami.
Kontur użytku gruntowego, który nie jest ujemny w bazie danych ewidencji gruntów i budynków	
<p>Barłoz Białek 10 SIE. 2018</p> <p>Ing. Krzysztof Gaj geodeta legitymowany 64-310 Lwówek ul. Rynek 14 tel. 61 971 9005 Nr zezw. 11811 Międzylasowa 22a E-mail: k.gaj@wp.pl</p> <p>Nazwa i adres wykonawcy oraz data i podpis osoby reprezentującej wykonawcy</p> <p>razem, w uprawnieniu i podpis geodety uprawnionego, który opracował mapę</p>	

Nie wyklucza się istnienia w terenie innych nie wykazanych na niniejszej mapie urządzeń podziemnych, które nie były zgłoszone do inwentaryzacji lub o których brak jest informacji w inwentarach branżowych.

Podważać się, że niniejszy dokument został opracowany w wyniku prac geodezyjnych i kartograficznych, których rezultaty zawiera operat techniczny wpisany do ewidencji materiałów państwowego zasobu geodezyjnego i kartograficznego

**STAROSTA NOWOTOMYSKI**  
P 2015 2018 4926  
(Miejscowość ewidencyjna zasobu operat techniczny)

2018-10-10  
(data wpisania do ewidencji materiałów zasobu z up. STAROSTY)

Państwowe Gospodarstwo Wodne Wody Polskie  
Nadzór Wodny w Nowym Tomyślu  
ul. 3 Syczenia 39, 64-300 Nowy Tomyśl  
NIP: 527-282-56-16, REGON: 368302575

*Ugodowo pisemna z dn. 05.08.2018 r.*  
w. P.O.L.G. 434 p. 2018.SK

STARSZY INSPEKTOR  
*Włoch S.*  
Sławomir Kuczmarek



BIURO PROJEKTÓW "KAN RYS" - POZNAŃ				Zadanie inwestycyjne BUDOWA KANALIZACJI SANITARNEJ WE WSI WYTOMYSŁ Z PRZESŁYEM ŚCIEKÓW DO KANALIZACJI WE WSI STARY TOMYŚL	
Projektował	Ryszard OWSIANOWSKI	210/90/Pw	07.2019	Miejscowość	Wytomyśl gm. Nowy Tomyśl
Opracował	Joanna FELSKA		07.2019	Treść rys.	PLAN ZAGOSPODAROWANIA TERENU
Sprawdził	Hanka WITKOWSKA	327/87/Pw	07.2019	Skala	1:500
Branża	Imię i nazwisko	Nr upraw.	Data	Nr rys.	9
sanitarna					

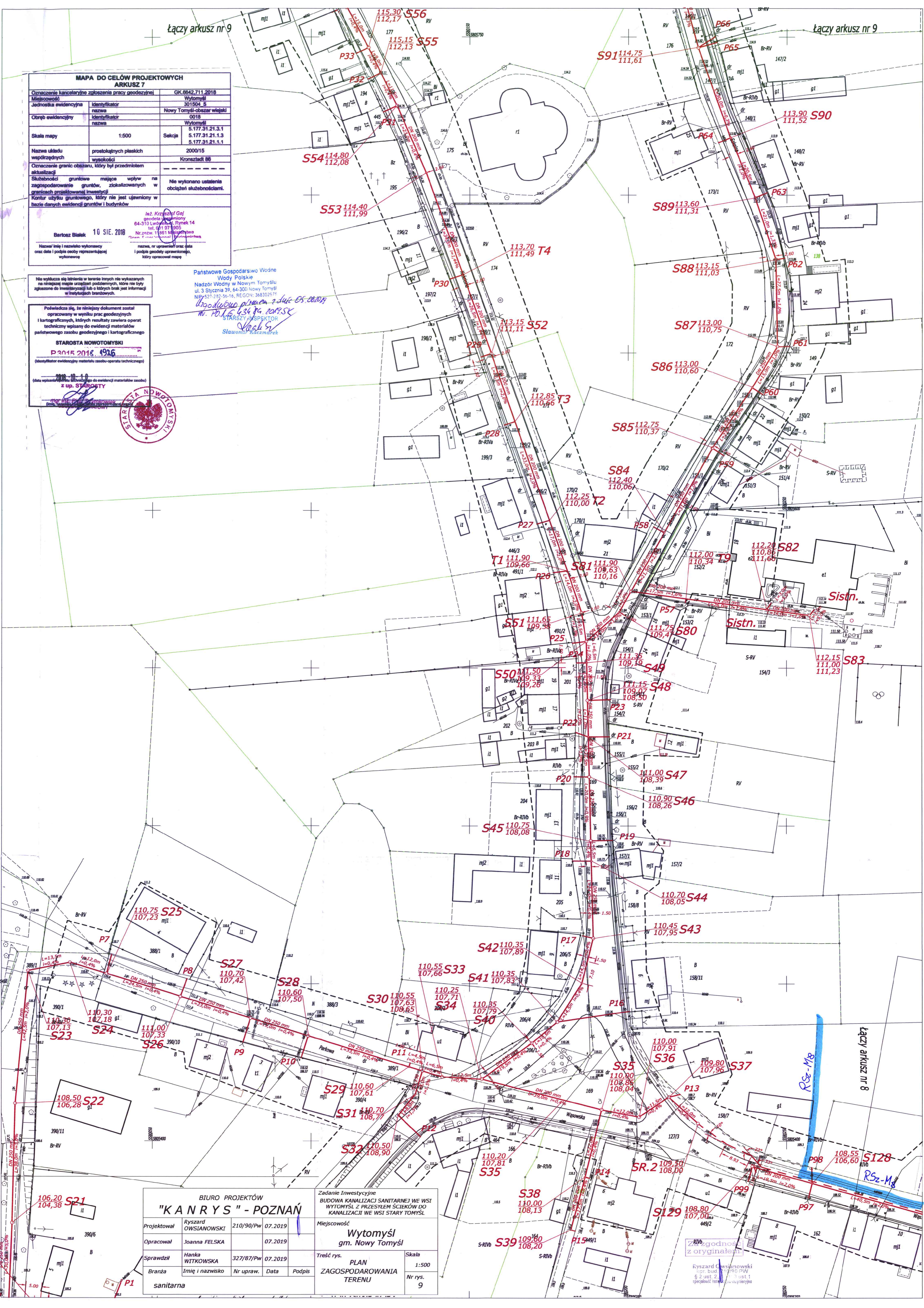

Zgodność z oryginałem

Ryszard Owsianowski  
Inż. bud. 210/90/Pw  
§ 2 ust. 1 pkt 1  
specjalność inżynierska



Łączy arkusz nr 11

Poświadczam, że niniejszy dokument został opracowany w wyniku prac geodezyjnych i kartograficznych, których rezultaty zawiera operat techniczny wpisany do ewidencji materiałów państwowego zasobu geodezyjnego i kartograficznego

**STAROSTA NOWOTOMYSKI**  
P.3015.2018.4926  
(Identyfikator ewidencyjny materiału zasobu operatu technicznego)

2018-10-10  
(Data wypisania operatu technicznego do ewidencji materiałów zasobu)  
**Z UR: STAROSTY**



MAPA DO CELÓW PROJEKTOWYCH		ARKUSZ 9
Oznaczenie kancelaryjne zgłoszenia pracy geodezyjnej	GK.6642.711.2018	
Miejscowość	Wyłomyśl	
Jednostka ewidencyjna	identyfikator	301504_5
	nazwa	Nowy Tomyśl-obczar wiejski
Obszr ewidencyjna	identyfikator	0018
	nazwa	Wyłomyśl
Skala mapy	1:500	Sekcja 5.177.31.21.11 5.177.31.18.3.3
Nazwa układu współrzędnych	prostokątnych płaskich	2000/15
Oznaczenie granic obszaru, który był przedmiotem aktualizacji	wycokolki	Kronsztadt B6
Służebności gruntowe mające wpływ na zagospodarowanie gruntów, zlokalizowanych w granicach projektowanej inwestycji	Nie wykonano ustaleń obciążeń służebnościami.	
Kontur użytku gruntowego, który nie jest ujawniony w bazie danych ewidencji gruntów i budynków		
<p>10 SIE. 2018</p> <p>Barbara Białek</p> <p>Nazwa i nazwisko wykonawcy oraz data i podpis osoby reprezentującej wykonawcę</p>		

Nie wyłącza się liability w terenie innych niż wykazanych na niniejszej mapie urządzeń podziemnych, które nie były zgłoszone do inwentaryzacji lub o których brak jest informacji w inwentaryzacji brzoźnych.

BIURO PROJEKTÓW		<b>"KANARYS" - POZNAŃ</b>	
Zadanie Inwestycyjne			
BUDOWA KANALIZACJI SANITARNEJ I WSI WYTOMYSŁI Z PRZEWIDZIANIEM SCIEŻKI DO KANALIZACJI WSI STARY TOMYŚL			
Projektant	Ryszard OLSZAKOWSKI	21.09.2019	07.2019
Operownik	Joanna FELSKA		
Sprzedaż	Hanka WITKOWSKA	32.7.19/pw	07.2019
Branta	Imię / nazwisko	Nr upraw.	Data
Sanitarna			
Miejscowość		Wyłomyśl	
PLAN		ZAGOSPODAROWANIA TERENU	
Skala	1:500	Nr rzs.	10

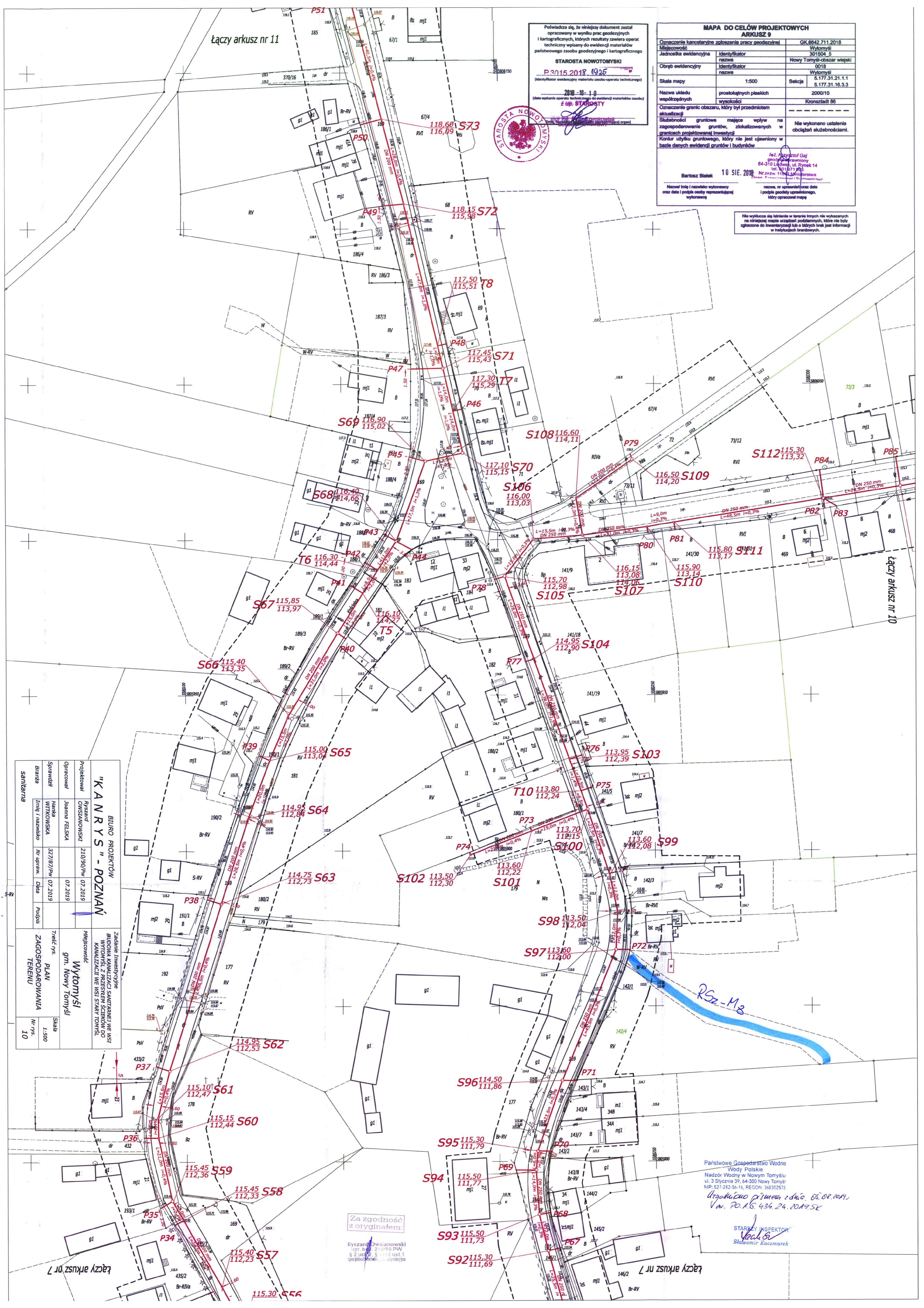

Za zgodność z oryginałem:

Ryszard Olszowski  
Inż. Budowlany  
§ 2 ust. 2, § 1 i 2 ust. 1  
specjalności: inżynieria

Państwowe Gospodarstwo Wodne  
Tłoczy Polskie  
Nadzór Wodny w Nowym Tomyślu  
ul. 3 Syczeń 39, 64-300 Nowy Tomyśl  
NIP: 527-282-56-15, REGON: 348302576  
Ugodowano pismo z dn. 05.08.2019  
Wm. PO.16.434.24.2019SK

STARZY INSPEKTOR  
Wodny  
Sławomir Kaczmarek

Łączy arkusz nr 7

Łączy arkusz nr 7

Łączy arkusz nr 10



**MAPA DO CELÓW PROJEKTOWYCH**  
**ARKUSZ 11**

Oznaczenie kancelaryjne zgłoszenia pracy geodezyjnej	GK.6642.711.2018
Miejscowość	Wytomyśl
Jednostka ewidencyjna	301504_5
Identyfikator nazwa	Nowy Tomyśl-obsczar wiejski
Identyfikator nazwa	0018
Identyfikator nazwa	Wytomyśl
Skala mapy	1:500
Nazwa układu współrzędnych	Sekcja 5.177.31.16.3.1 2000/15
Oznaczenie granic obszaru, który był przedmiotem aktualizacji	Kronsztaedt 86
Słuźebności gruntowe mające wpływ na zagospodarowanie gruntów, zlokalizowanych w granicach projektowanej inwestycji	Nie wykonano ustalenia obciążeń słuźebnościami.
Kontur użytku gruntowego, który nie jest ujawniony w bazie danych ewidencji gruntów i budynków	

leż. Krzysztof Gaj  
geodeta uprawiony  
64-310 Lwówek ul. Rynek 14  
tel. 601 911 905  
Nr. zw. 11861 Ministerstwa  
Gosp. Przem. i Budownictwa

**Bartosz Białek** 10 SIE. 2018  
Nazwa/ imię i nazwisko wykonawcy  
oraz data i podpis osoby reprezentującej  
wykonawcy

.....  
nazwa, nr uprawnień oraz data  
i podpis geodety uprawnionego,  
który opracował mapę

Nie wyklucza się istnienia w terenie innych nie wykazanych na niniejszej mapie urządzeń podziemnych, które nie były zgłoszone do inwentaryzacji lub o których brak jest informacji w istniejących branżowych.

Poświadczam, że niniejszy dokument został opracowany w wyniku prac geodezyjnych i kartograficznych, których rezultaty zawiera operat techniczny wpisany do ewidencji materiałów państwowego zasobu geodezyjnego i kartograficznego

**STAROSTA NOWOTOMYSKI**  
**P.3015.2018.1926**  
(Identyfikator ewidencyjny materiału zasobu operatu technicznego)

2018-10-10  
(data wpisania operatu technicznego do ewidencji materiałów zasobu państwowego)

**Z UP. STAROSTY**  
mgr. inż. Ryszard Owsianowski  
(imię, nazwisko i podpis)



Za zgodność z oryginałem.

Ryszard Owsianowski  
upr. bud. 210/90/PW  
§ 2 ust. 2 § 7113 ust. 1  
specjalność: Instalacje inżynierii

<b>BIURO PROJEKTÓW</b> <b>"KANRYS" - POZNAŃ</b>					<b>Zadanie Inwestycyjne</b> BUDOWA KANALIZACJI SANITARNEJ WE WSI WYTOMYSŁ Z PRZESYŁEM ŚCIEKÓW DO KANALIZACJI WE WSI STARY TOMYSŁ	
Projektował	Ryszard OWSIANOWSKI	210/90/Pw	07.2019		Miejscowość <b>Wytomyśl</b> gm. Nowy Tomyśl	
Opracował	Joanna FELSKA		07.2019		Treść rys. <b>PLAN</b> ZAGOSPODAROWANIA TERENU	
Sprawdził	Hanka WITKOWSKA	327/87/Pw	07.2019		Skala 1:500	Nr rys. 11
Branża	Imię i nazwisko	Nr upraw.	Data	Podpis		
sanitarna						

Państwowe Gospodarstwo Wodne  
Wody Polskie  
Nadzór Wodny w Nowym Tomyślu  
ul. 3 Stycznia 39, 64-300 Nowy Tomyśl  
NIP: 527-282-56-16, REGON: 368302575

*Uzgodniono piśmem i białą 05.08.2019 r.  
du PC.7.6.434.24.2019.SK*

STARSZY INSPEKTOR  
*Stawomir Kaczmarek*



6 JU ARKUSZ nr 9



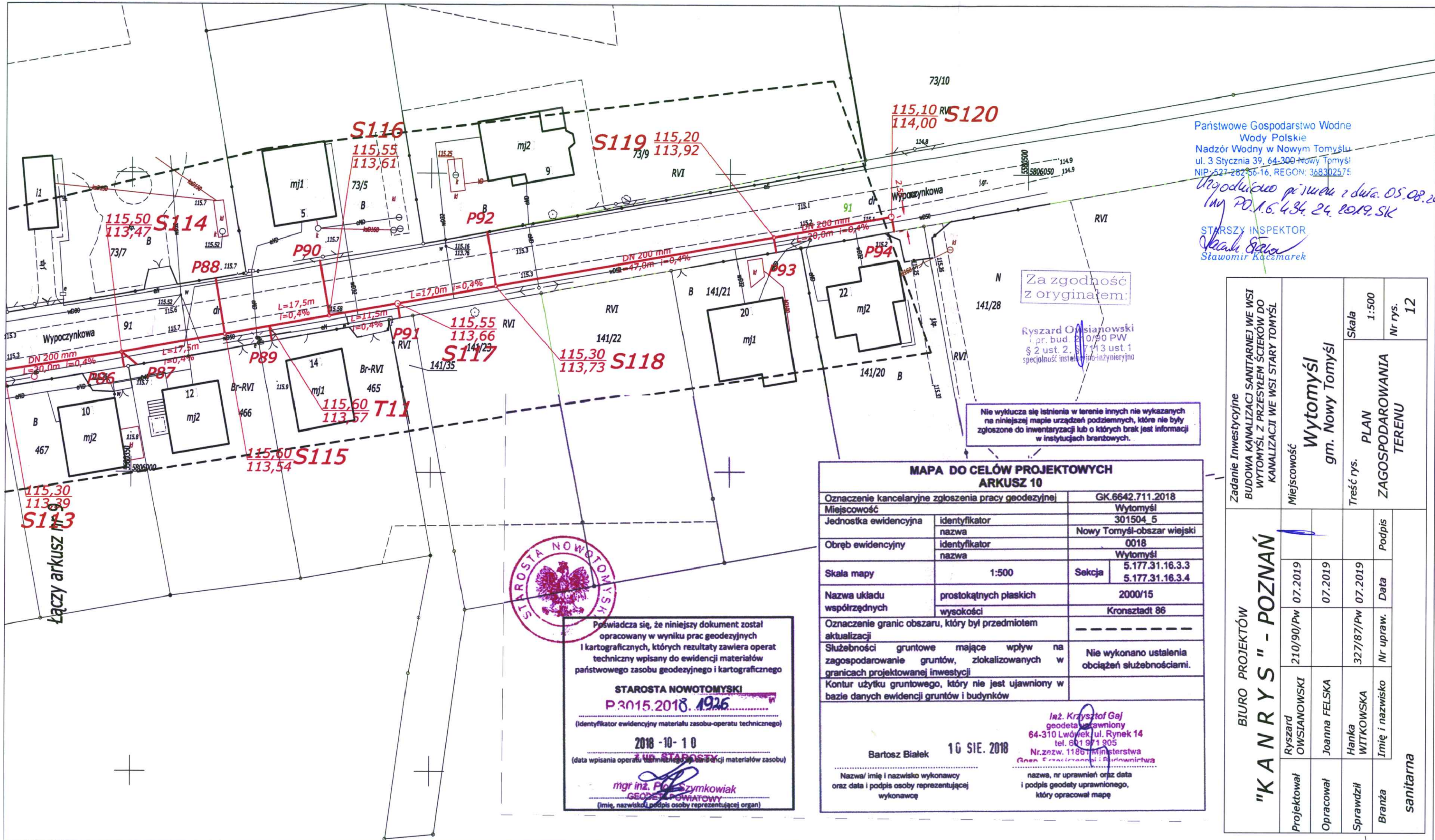

Państwowe Gospodarstwo Wodne  
Wody Polskie  
Nadzór Wodny w Nowym Tomyslu  
ul. 3 Stycznia 39, 64-300 Nowy Tomyśl  
NIP: 527-282-56-16, REGON: 368302575

*Uzgodnienie projektu z datą: 05.08.2019  
Lp. 20.1.6.434.24.2019.SK*

STARSZY INSPEKTOR  
*Stawomir Kaczmarek*

Za zgodność z oryginałem:  
Ryszard Owsianowski  
pr. bud. 210/90 PW  
§ 2 ust. 2, § 7 ust. 1  
specjalność instalacji inżynierska

Nie wykucza się istnienia w terenie innych nie wykazanych na niniejszej mapie urządzeń podziemnych, które nie były zgłoszone do inwentaryzacji lub o których brak jest informacji w instytucjach branżowych.

**MAPA DO CELÓW PROJEKTOWYCH  
ARKUSZ 10**

Oznaczenie kancelaryjne zgłoszenia pracy geodezyjnej		GK.6642.711.2018	
Miejscowość		Wytomyśl	
Jednostka ewidencyjna	identyfikator	301504 5	
	nazwa	Nowy Tomyśl-obszar wiejski	
Obręb ewidencyjny	identyfikator	0018	
	nazwa	Wytomyśl	
Skala mapy	1:500	Sekcja	5.177.31.16.3.3 5.177.31.16.3.4
	Nazwa układu współrzędnych		
prostokątnych płaskich		2000/15	
wysokości		Kronsztadt 86	
Oznaczenie granic obszaru, który był przedmiotem aktualizacji			
Służebności gruntowe mające wpływ na zagospodarowanie gruntów, zlokalizowanych w granicach projektowanej inwestycji		Nie wykonano ustalenia obciążeń służebnościami.	
Kontur użytku gruntowego, który nie jest ujawniony w bazie danych ewidencji gruntów i budynków			
Bartosz Bialek		10 SIE. 2018	
Nazwa/ imię i nazwisko wykonawcy oraz data i podpis osoby reprezentującej wykonawcę			
Inż. Krzysztof Gaj geodeta uprawniony 64-310 Lwówek, ul. Rynek 14 tel. 601 971 905 Nr. zwz. 1186 Ministerstwa Gosp. Przemysł. i Budownictwa			
nazwa, nr uprawnień oraz data i podpis geodety uprawnionego, który opracował mapę			



Poswiadcza się, że niniejszy dokument został opracowany w wyniku prac geodezyjnych i kartograficznych, których rezultaty zawiera operat techniczny wpisany do ewidencji materiałów państwowego zasobu geodezyjnego i kartograficznego

**STAROSTA NOWOTOMYSKI**  
**P.3015.2018.1926**  
(Identyfikator ewidencyjny materiału zasobu-operatu technicznego)

2018 -10- 10  
(data wpisania operatu do ewidencji materiałów zasobu)

*mgr inż. Piotr Szymkowiak*  
GEODEZJA POWIATOWA  
(imię, nazwisko i podpis osoby reprezentującej organ)

Zadanie Inwestycyjne BUDOWA KANALIZACJI SANITARNEJ WE WSI WYTOMYSŁ Z PRZEŚYŁEM SCIEKÓW DO KANALIZACJI WE WSI STARY TOMYSŁ		Miejscowość Wytomyśl gm. Nowy Tomyśl		Skala 1:500		Nr rys. 12	
Treść rys. PLAN ZAGOSPODAROWANIA TERENU		Treść rys. PLAN ZAGOSPODAROWANIA TERENU		Skala 1:500		Nr rys. 12	
BIURO PROJEKTÓW "KANARYS" - POZNAŃ		Ryszard OWSIANOWSKI		Joanna FELSKA		Hanka WITKOWSKA	
Projektował	Opracował	Sprawdził	Branża	210/90/PW	07.2019	327/87/PW	07.2019
Imię i nazwisko		Nr upraw.		Data		Podpis	
sanitarna							

Łączy arkusz nr 9



łączy arkusz nr 7

Powielczona sie, że niniejszy dokument został opracowany w wyniku prac geodezyjnych i kartograficznych, których rezultaty zawiera operat techniczny wpisany do ewidencji materiałów państwowego zasobu geodezyjnego i kartograficznego

**STAROSTA NOWOTOMYSKI**  
P.3015.2018.1926  
(identyfikator ewidencyjny materiału zasobu-operatu technicznego)

2018-10-10  
(data wpisania operatu technicznego do ewidencji materiałów zasobu)

z up. STAROSTY

(imię i nazwisko, adres, numer telefonu, adres e-mail, adres strony internetowej)

Nie wyklucza się barierne w terenie innych nie wykazanych na niniejszej mapie urządzeń podziemnych, które nie były zgłoszone do inwentaryzacji lub o których brak jest informacji w inwentaryzacji branżowych.

MAPA DO CELÓW PROJEKTOWYCH		ARKUSZ 8	
Oznaczenie kancelaryjne zgłoszenia pracy geodezyjnej	GK.6642.711.2018	Wytomyśl	301504.5
Miejscowość	Nowy Tomyśl-obszar wiejski	Wytyczki	0018
Jednostka ewidencyjna	0018	Wytomyśl	5.177.31.21.3.1
Obręb ewidencyjny	0018	Sekcja	5.177.31.21.3.2
Skala mapy	1:500	Wytomyśl	2000/15
Nazwa układu współrzędnych	prostokątnych płaskich	Wysokości	Kronstadt 86
Oznaczenie granic obszaru, który był przedmiotem aktualizacji	2000/15	Nie wykonano ustalenia obciążeń służebnościami.	
Służebności gruntowe mające wpływ na zagospodarowanie gruntów, zlokalizowanych w granicach projektowanej inwestycji	Kontur użytku gruntowego, który nie jest ujawniony w bazie danych ewidencji gruntów i budynków		
<p>10 SIE. 2018</p> <p>Barczek Błażej</p> <p>10 SIE. 2018</p> <p>Nazwa i imię i nazwisko wykonawcy oraz data i podpis osoby reprezentującej wykonawcę</p> <p>Imię i nazwisko geodety/prawnika 64-310 Łódź, ul. Rynek 14 tel. 601 47 1 445 Nr. zw. 1083 Ministerstwa Rolnictwa i Gospodarki Żywnościowej i Własności</p> <p>Barczek Błażej</p> <p>Imię i nazwisko geodety/prawnika 64-310 Łódź, ul. Rynek 14 tel. 601 47 1 445 Nr. zw. 1083 Ministerstwa Rolnictwa i Gospodarki Żywnościowej i Własności</p>			

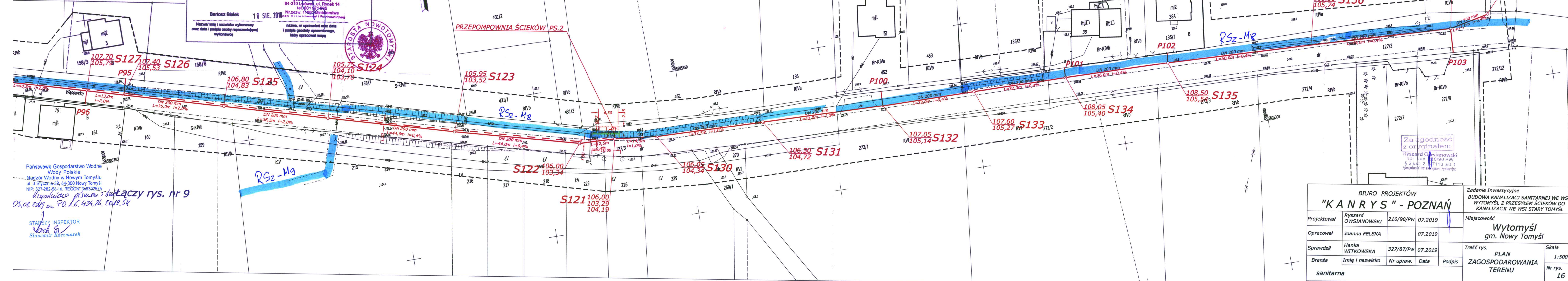

Państwowe Gospodarstwo Wodne Wody Polskie  
Nadzór Wodny w Nowym Tomyslu  
ul. 3 Sycznia 34, 64-300 Nowy Tomyśl  
NIP: 527-282-56-16, REGON: 346302575

Współlicząca pisma nr 7 łączy rys. nr 9  
05.08.2019 nr. PD.1.6.434.24.2019.SK

STAROSTA INSPEKTOR  
Stawomir Kaczmarek

Z zgodność z oryginałem:  
Ryszard Owsianowski  
upr. bud. 110/90 PW  
§ 2 ust. 2, § 7113 ust. 1  
specjalność: inżynieria inżynierska

BIURO PROJEKTÓW				Zadanie Inwestycyjne	
<b>"KANARYS" - POZNAŃ</b>				BUDOWA KANALIZACJI SANITARNEJ WE WSI WYTOMYSŁ Z PRZESYLEM ŚCIEKÓW DO KANALIZACJI WE WSI STARY TOMYŚL	
Projektował	Ryszard OWSIANOWSKI	210/90/Pw	07.2019	Miejscowość	
Opracował	Joanna FELSKA		07.2019	<b>Wytomyśl</b> gm. Nowy Tomyśl	
Sprawdził	Hanka WITKOWSKA	327/87/Pw	07.2019	Treść rys.	
Branża	Imię i nazwisko	Nr upraw.	Data	PLAN ZAGOSPODAROWANIA TERENU	
sanitarna				Skala 1:500 Nr rys. 16	