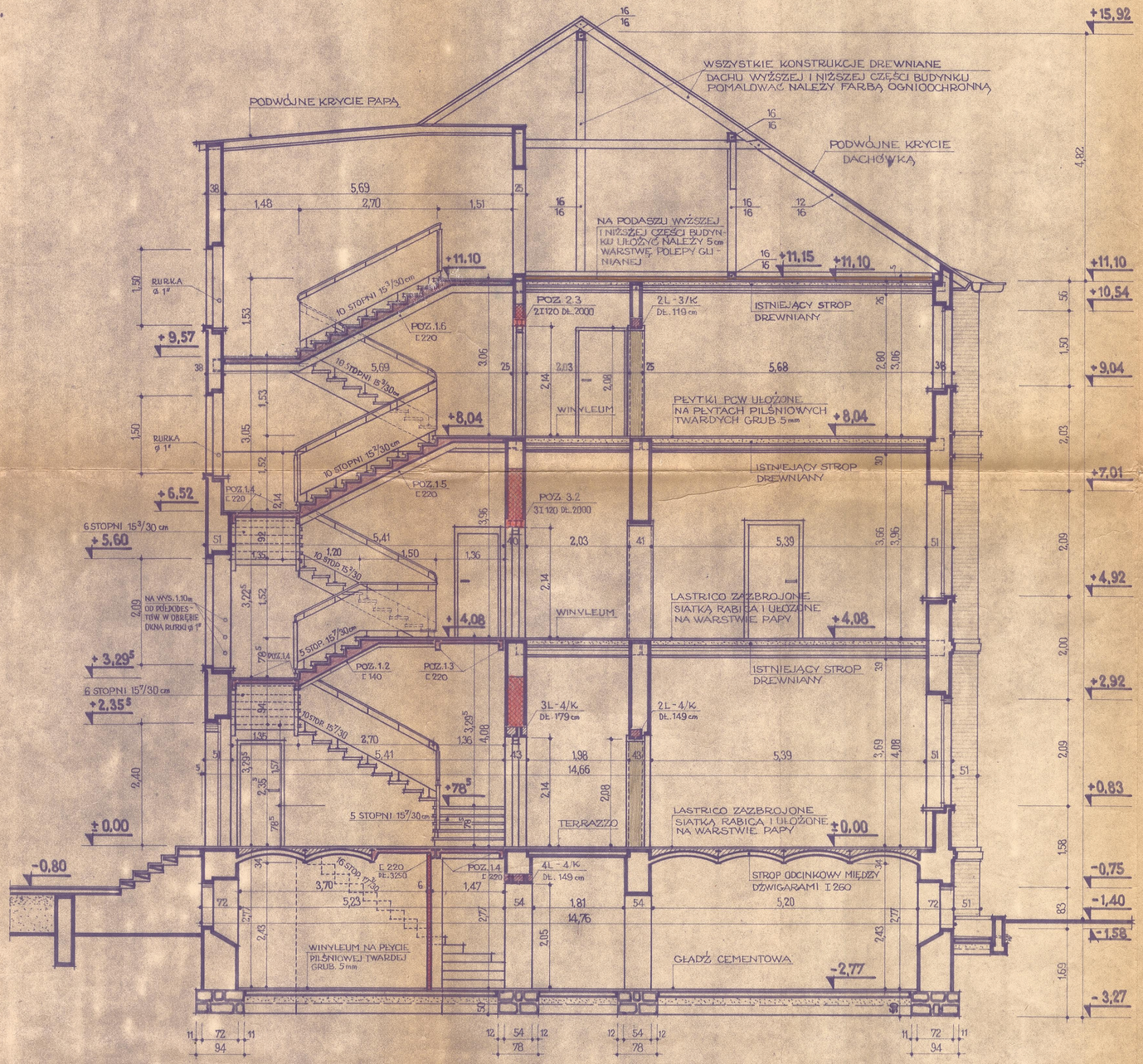

A - A

BIEGI, PODESTY I PÓŁPODESTY W KLATCE SCHODOWEJ KONSTRUKCJI ŻELBETOWEJ - PŁYTA ŻELBET. GRUB. 8 cm

NA PODESTACH I PÓŁPODESTACH LASTRICO UŁOŻOĆ NA SIATCE RABICA, NA BIEGACH LASTRICO UŁOŻYĆ BEZPOŚREDNIO NA BETONOWYCH STOPNIACH

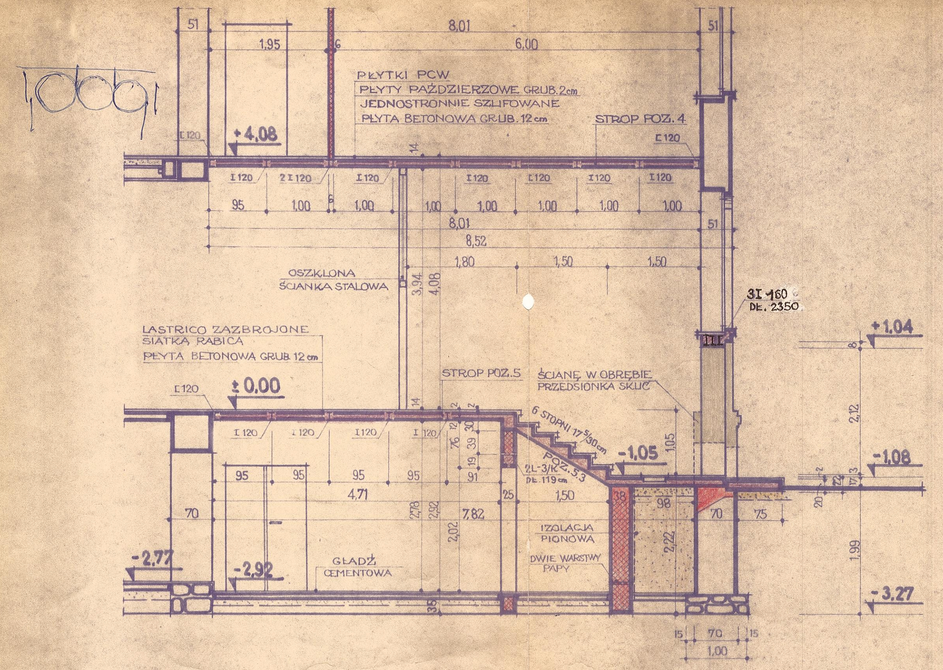

B - B

NOWOPROJEKTOWANE DŹWIGARY STALOWE OD SPODU OSIATKOWAĆ SIATKĄ RABICA

	Data	Nazwisko	Podpis
Projektował	IV.1970	INŻ. KWALOSZCZYK	
Konstruował		INŻ. L. MOŚ	
Kreślił		G. SIWEK	
Sprawdził			
Kier. pracowni			
Kier. działu			
Gł. projektant			

PODZIAŁKA 1:50 — Nr rys. A-6

Zastępuje — Zast. przez

PROJEKT TECHNICZNY
PRZEBUDOWY BUDYNKU NR 17 (STAREJ NEUROLOGII) PAŃSTWOWEGO SZPITALA KLINICZNEGO NR 1 W ZABRZU UL. 3 MAJA 13/15
NA PRZYCHODNIE WIELOSPECJALISTYCZNĄ I CZĘŚĆ ARCHITEKTONICZNO-BUDOWLANĄ

PRZEKRÓJ A-A i B-B