SMOLEC UL.SŁONECZNA

Skala 1:100/100

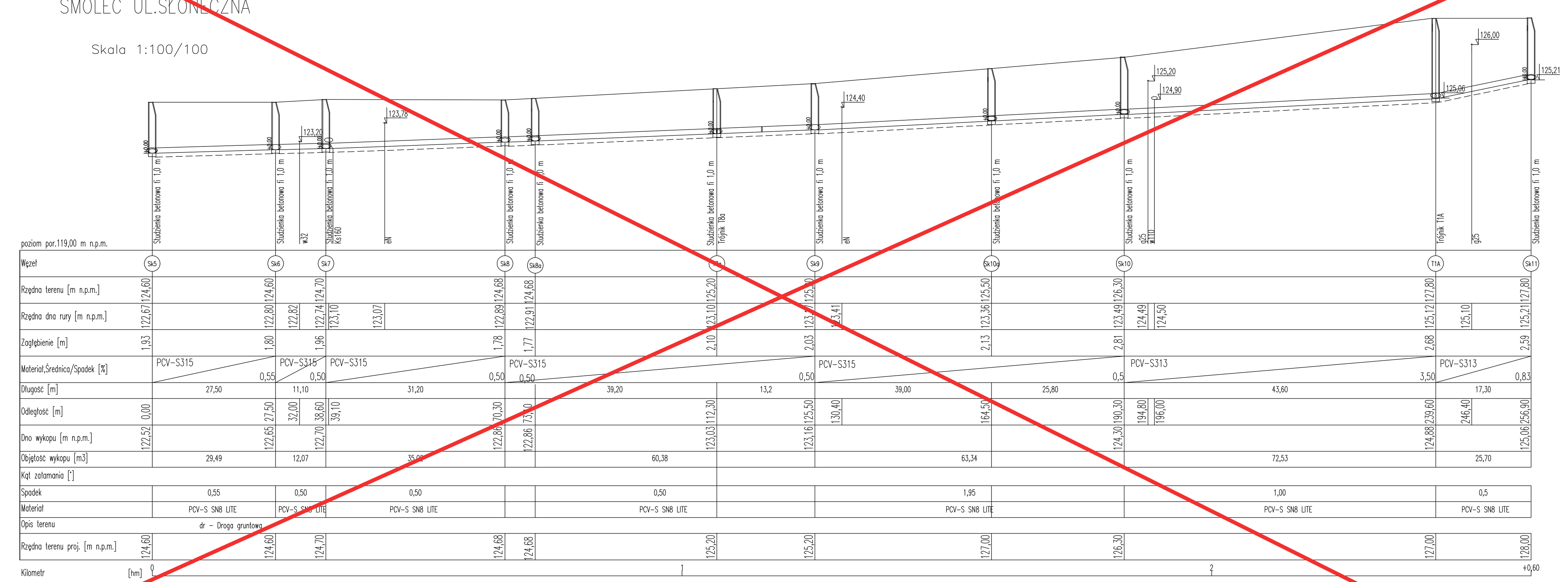

Zmiana nazwy ulicy: ul. Rajska

SMOLEC UL.RADOSNA

Skala 1:100/100

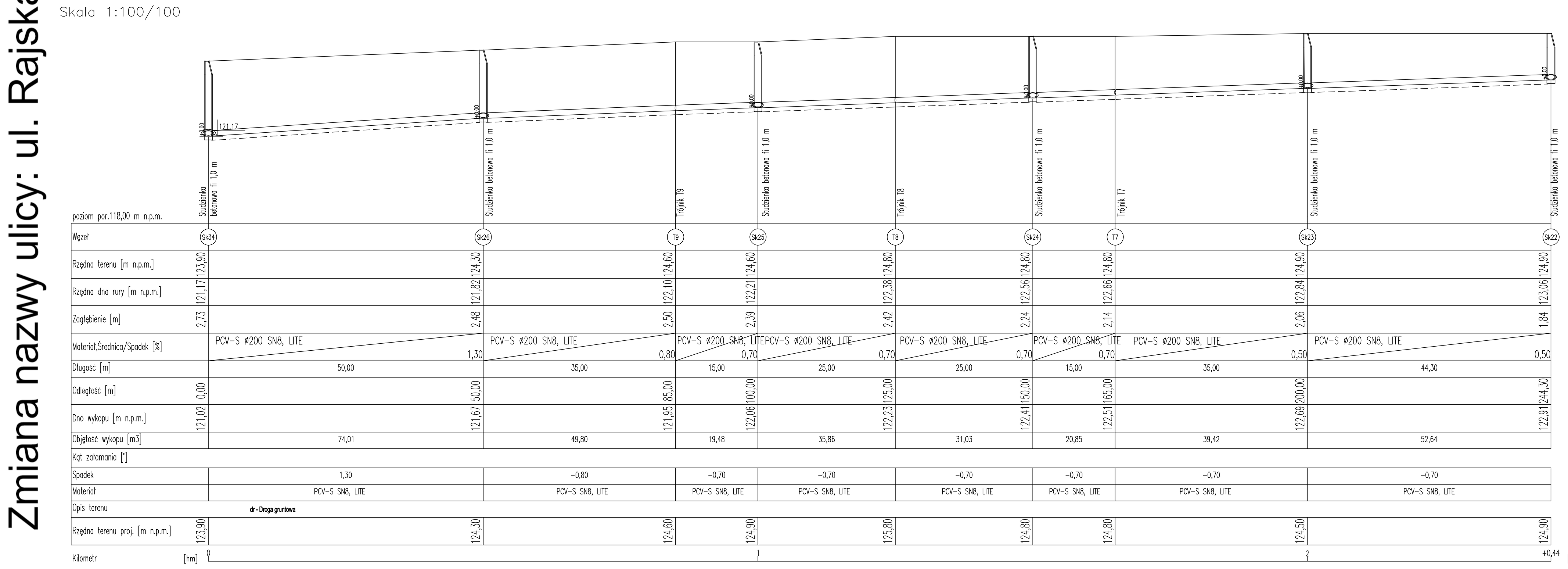

SMOLEC UL.RADOSNA, SŁONECZNA
PROFILE SIECI KNALIZAJI SANITARNEJ
Skala 1:100/100

Wartość rzędnej oraz głębokość osi istniejącej instalacji (np. E11 1NN, rz.osi=125.81) podano w przybliżeniu.

82° załamanie w planie

UWAGA:
Przed wykonaniem ROBÓT wykonać przekopy kontrolne aby zlokalizować kolizje z istniejącymi sieciami.

PRZEDSIĘBIORSTWO USŁUGOWO PROJEKTOWE I KOMPLETACJI DOSTAW
50-234 WROCŁAW ul. SŁOWIAŃSKA 33 B
TEL.: (071) 322 97 87 ; (071) 322 97 89
proekobud

Projektant	inż. Teresa Mądry	428/89/UW		Data 02.2017
Sprawdził	mgr inż. Magdalena Kors	74/DOŚ/05		Skala 1:100/500
OBIEKT: SIEĆ KANALIZACJI SANITARNEJ SMOLEC UL.RADOSNA,SŁONECZNA				Nr rysunku
TEMAT: PROFILE SIECI SK5-SK11, SK34-SK22				S-5

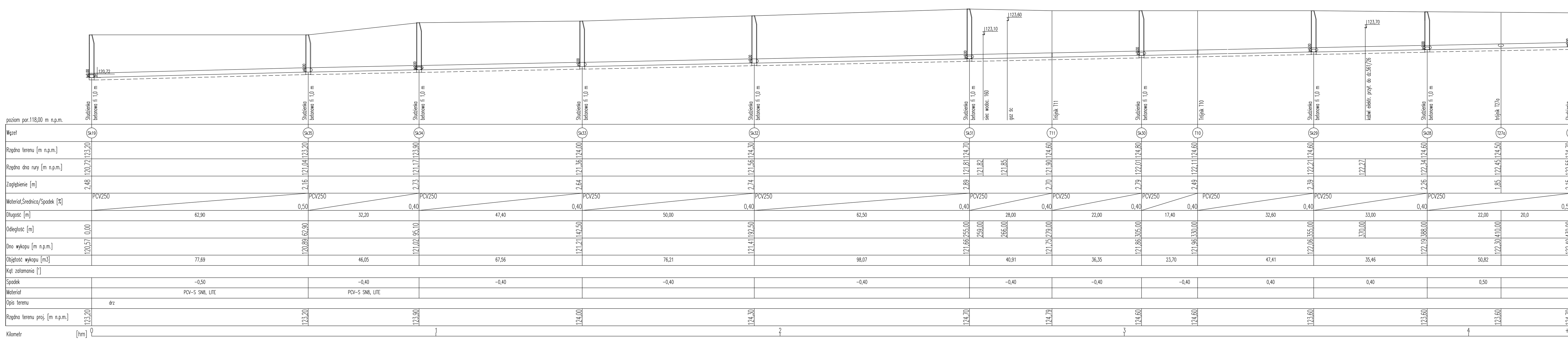

SMOLEC UL.POGODNA–PARKOWA
PROFILE SIECI KNALIZAJI SANITARNEJ
Skala 1:100/500

Wartość rzędnej oraz głębokość osi istniejącej instalacji (np. E11 1NN, rz.osi=125.81) podano w przybliżeniu.

82° załamanie w planie

UWAGA:
Przed wykonaniem ROBÓT wykonać przekopy kontrolne aby zlokalizować kolizje z istniejącymi sieciami.

PRZEDSIĘBIORSTWO USŁUGOWO PROJEKTOWE I KOMPLETACJI DOSTAW
50-234 WROCŁAW ul. SŁOWIAŃSKA 33 B
TEL.: (071) 322 97 87 ; (071) 322 97 89
proekobud

Projektant	inż. Teresa Mądry	428/89/UW		Data 02.2017
Sprawdził	mgr inż. Magdalena Kors	74/DOŚ/05		Skala 1:100/500
OBIEKT: SIEĆ KANALIZACJI SANITARNEJ SMOLEC UL.PARKOWA-POGODNA				Nr rysunku
TEMAT: PROFILE SIECI SK19-SK27				S-6

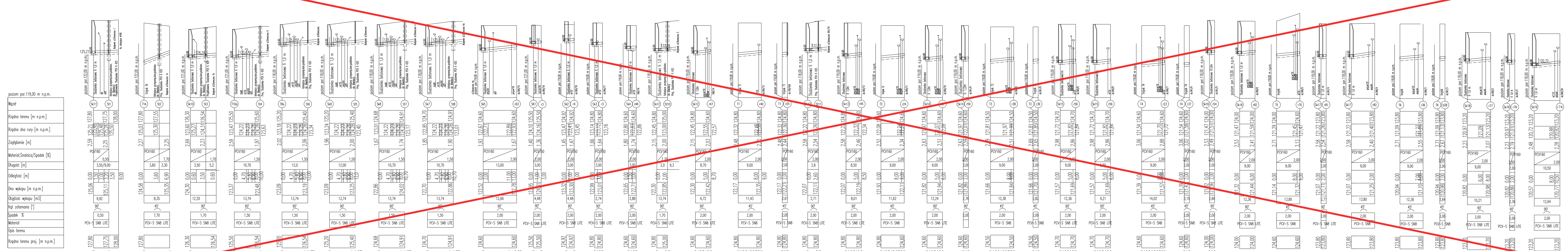

PROFILE PRZYŁĄCZY KNALIZAJI SANITARNEJ
UL.SŁONECZNA
Skala 1:100/100

Wartość rzędnej oraz głębokość osi istniejącej instalacji (np. E11 1NN, rz.osi=125.81) podano w przybliżeniu.

Hz=1,60 zagłębienie osi rurociągu

82° załamanie w planie

UWAGA:
Przed wykonaniem ROBÓT wykonać przekopy kontrolne aby zlokalizować kolizje z istniejącymi sieciami.

PRZEDSIĘBIORSTWO USŁUGOWO PROJEKTOWE I KOMPLETACJI DOSTAW
50-234 WROCŁAW ul. SŁOWIAŃSKA 33 B
TEL.: (071) 322 97 87 ; (071) 322 97 89
proekobud

Projektant	IMIĘ I NAZWISKO	NR UPR.	PODPIS	Data 02.2017
Sprawdził	inż. Teresa Mądry	428/89/UW		Data 02.2017
Sprawdził	mgr inż. Magdalena Kors	74/DOŚ/05		Skala 1:100/100
OBIEKT: SIEĆ KANALIZACJI SANITARNEJ SMOLEC				Nr rysunku
TEMAT: PROFILE PRZYŁĄCZY				S-7