

INWENTARYZACJA BUDYNKU GOSPODARCZEGO

Nazwa obiektu: BUDYNEK GOSPODARCZY

Lokalizacja obiektu: GM. UŚCIE GORLICKIE, OBR. ZDYNIA, DZ. NR 406/2

Temat: ROZBIÓRKA BUDYNKU GOSPODARCZEGO

Inwestor: PGL LP NADLEŚNICTWO ŁOSIE

Gorlice, dn. 10.06.2022r.

Spis zawartości opracowania

1. INWENTARYZACJA ISTNIEJĄCEGO BUDYNKU

Opis techniczny

Rysunki:

rzut parteru	1 : 50
przekrój A - A	1 : 50
elewacja wschodnia	1 : 50
elewacja północna	1 : 50
elewacja zachodnia	1 : 50
elewacja południowa	1 : 50

1. OPIS TECHNICZNY INWENTARYZACJI BUDYNKU MIESZKALNO-GOSPODARCZEGO

1. Podstawa opracowania.

- Zlecenie Inwestora.
- Dokumentacja fotograficzna.
- Normy i literatura techniczna.

2. Cel i zakres opracowania.

Zakres opracowania obejmuje wykonanie dokumentacji inwentaryzacyjnej w branży architektoniczno – budowlanej istniejącego budynku gospodarczego.

3. Lokalizacja.

Przedmiotowy budynek zlokalizowany jest na działce nr 406/2 położonej w m. Zdynia, gm. Uście Gorlickie, pow. gorlicki.

4. Rozwiązania funkcjonalno – przestrzenne.

Budynek parterowy, nie podpiwniczony. Wejście główne do budynku od strony zachodniej. Przedmiotowy budynek nie jest wyposażony w instalacje.

5. Dane ogólne – program użytkowy:

Budynek jednokondygnacyjny, o prostej bryle na rzucie prostokąta o wymiarach 7,08 x 5,26m. Całość obiektu stanowi jedno pomieszczenie gospodarcze.

6. Podstawowe dane gabarytowe budynku mieszkalnego:

Pow. zabudowy	-	37,24 m ²
Wysokość	-	5,48 m ²
Kąt dachu	-	45°
Kubatura	-	155,21 m ³

7. Warunki lokalizacyjne:

Inwentaryzację wykonano przy założeniach, że:

- Poziom zwierciadła wody gruntowej: poniżej poziomu posadowienia fundamentów
- Głębokość przemarzania gruntu $h_z = 1,2\text{m}$

8. Dane konstrukcyjno – materiałowe:

Fundamenty - istniejące kamienne.

Ściany zewnętrzne - ściany podłużne z bali drewnianych, obite częściowo deskami

Dach – dwuspadowy. Konstrukcja dachu drewniana, krokwiowa, nachylenie połaci dachowych 45°. Krokwie 10x10cm, w średnim rozstawie co 1,2m. Pokrycie dachu - płyty faliste azbestowo-cementowe.

Stolarka zewnętrzna – drzwi drewniane

Elewacje zewnętrzne: okładzina (w części) z desek drewnianych

UWAGA: Przy planowanych rozbiórkowych pracach budowlanych mają zastosowanie obowiązujące przepisy bezpieczeństwa i higieny pracy w robotach budowlanych. Prace te winny wykonywać osoby doświadczone przy tego typu robotach, przy nadzorze osoby posiadającej odpowiednie uprawnienia i doświadczenie budowlane przy tego typu robotach budowlanych.

Niniejsze opracowanie nie stanowi podstawy do rozpoczęcia robót budowlanych!

Gorlice 10.06.2022 r.

Opracował:



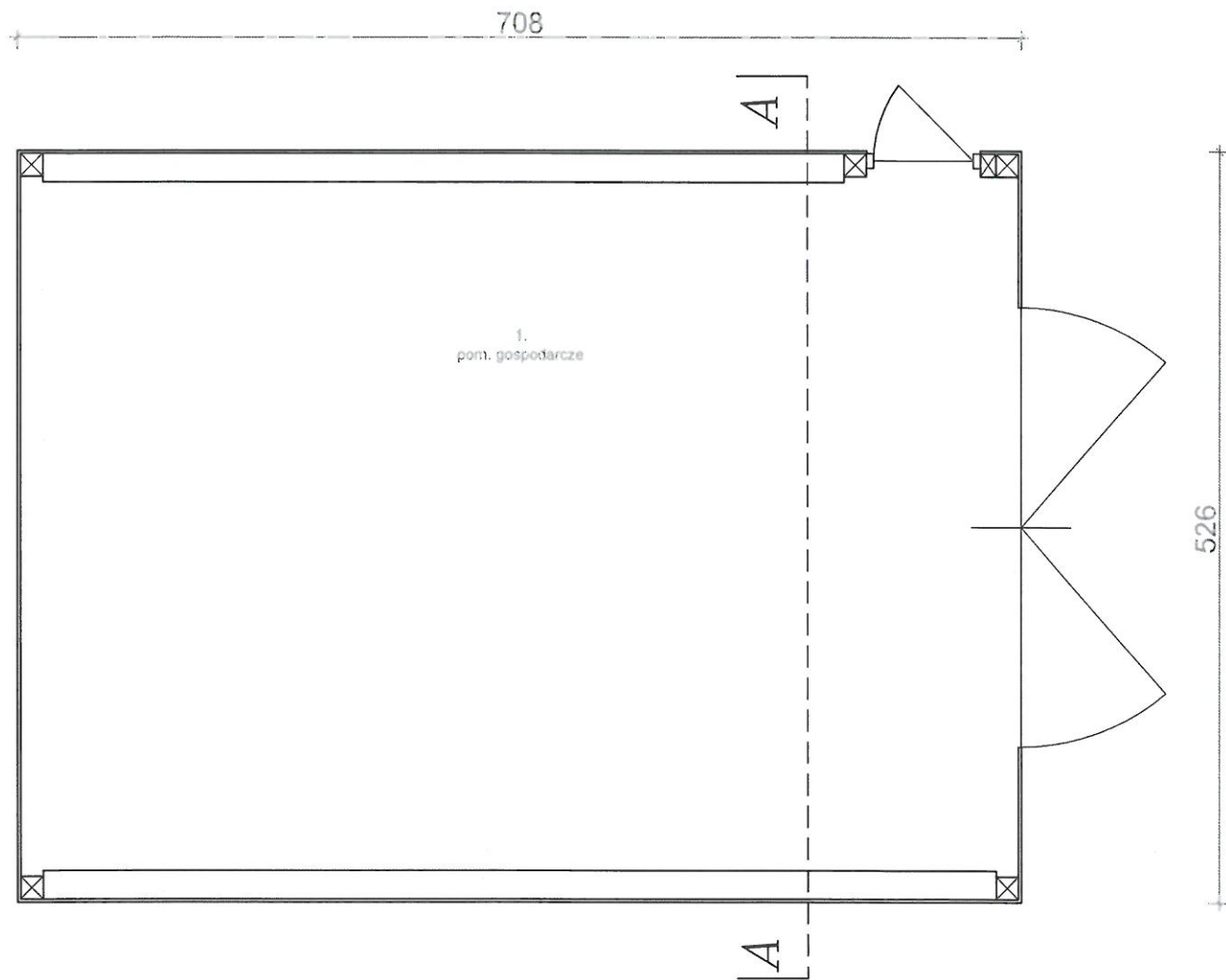

Inwestor:	PGL Lasy Państwowe Nadleśnictwo Łosie	
Obiekt:	Budynek gospodarczy Zdynia dz.nr. 406/2	
Nazwa rysunku:	Rzut parteru	
Projektował:	mgr inż. arch Janusz Rotko 63/2001	
Faza:	Inwentaryzacja budynku	
Skala:	Data:	Nr rys.
1:50	06.2022	1

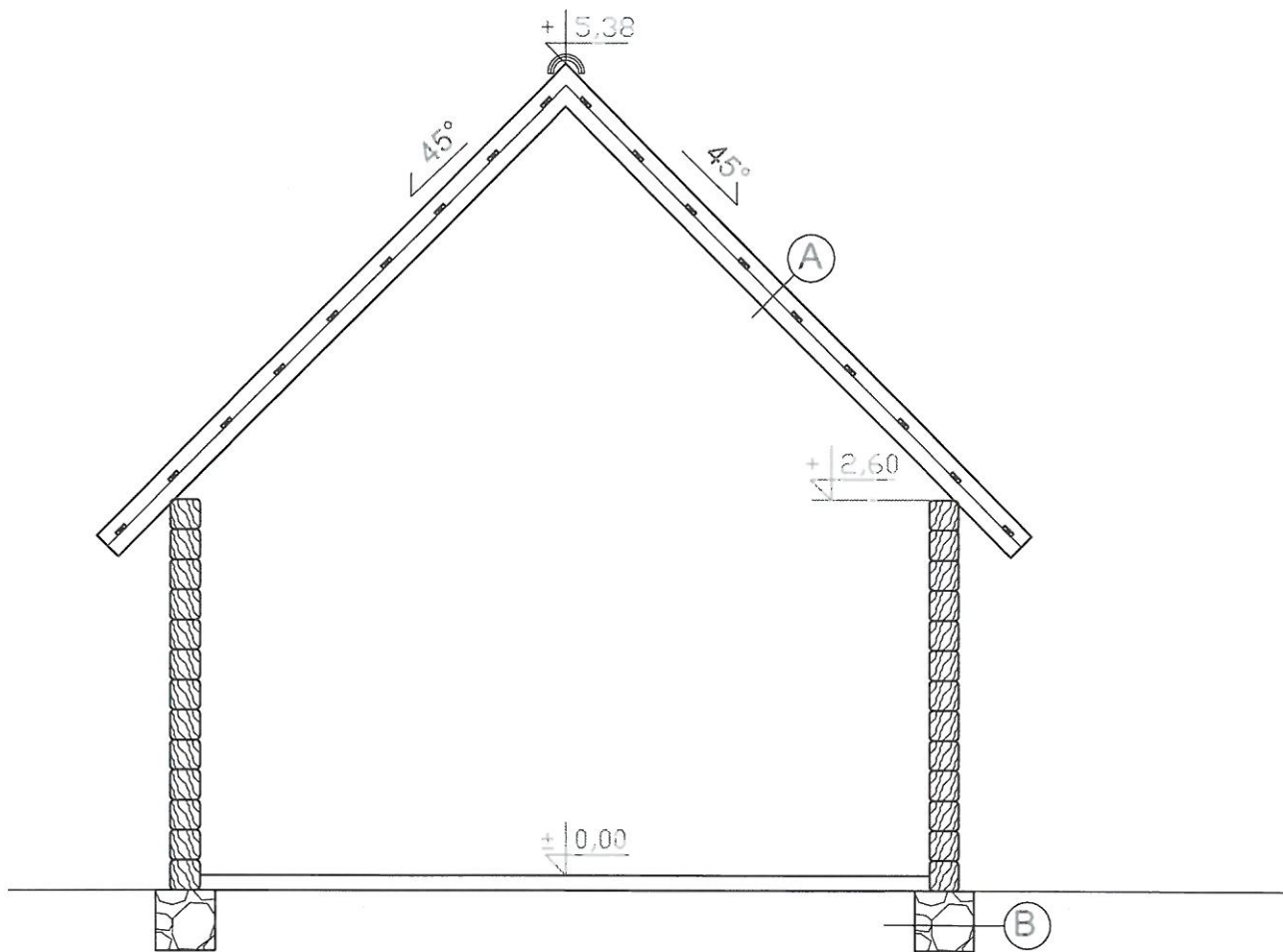

- A Dach
- płyty faliste azbestowo-cementowe
 - łaty
 - krokwie 10x10cm
- B Fundament
- mur z kamienia

Investor:	PGL Lasy Państwowe Nadleśnictwo Łosie	
Obiekt:	Budynek gospodarczy Zdynia dz. nr 406/2	
Nazwa rysunku: Przekrój A-A		
Projektował:	mgr inż. arch. Janusz Rotko 63/2001	
Faza:	Inwentaryzacja budynku	
Skala:	Data:	Nr
1:50	06.2022	rys. 2

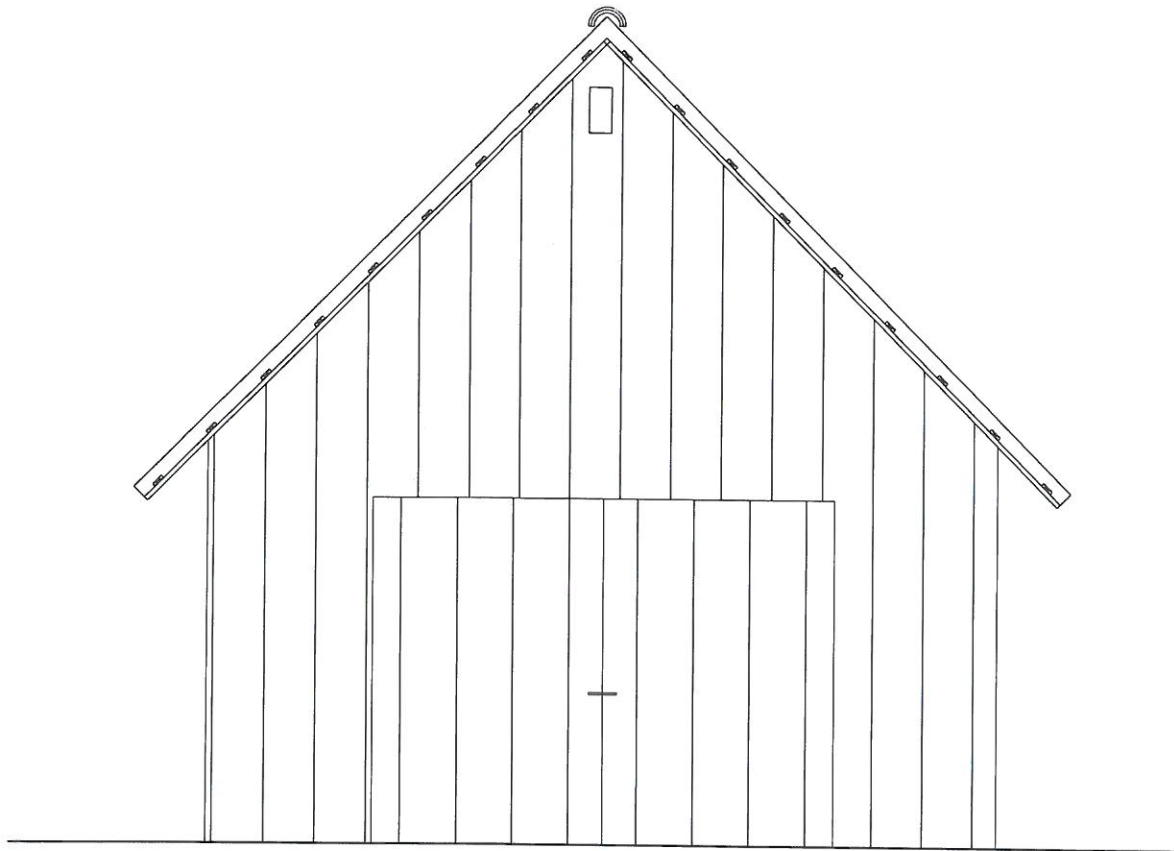

DACH- pokrycie płytami falistymi azbestowo-cementowymi
ELEWACJA - deskowanie w kolorze ciemnym/bal drewniany 20/20cm
OBRÓBKI BLACHARSKIE - kolor brązowy

Inwestor:	PGL Lasy Państwowe Nadleśnictwo Łosie	
Obiekt:	Budynek gospodarczy Zdynia dz. nr 406/2	
Nazwa rysunku:	Elewacja wschodnia	
Projektował:	mgr inż. arch. Janusz Rotko 63/2001	
Faza:	Inwentaryzacja budynku	
Skala:	Data:	Nr
1:50	06.2022	rys. 3

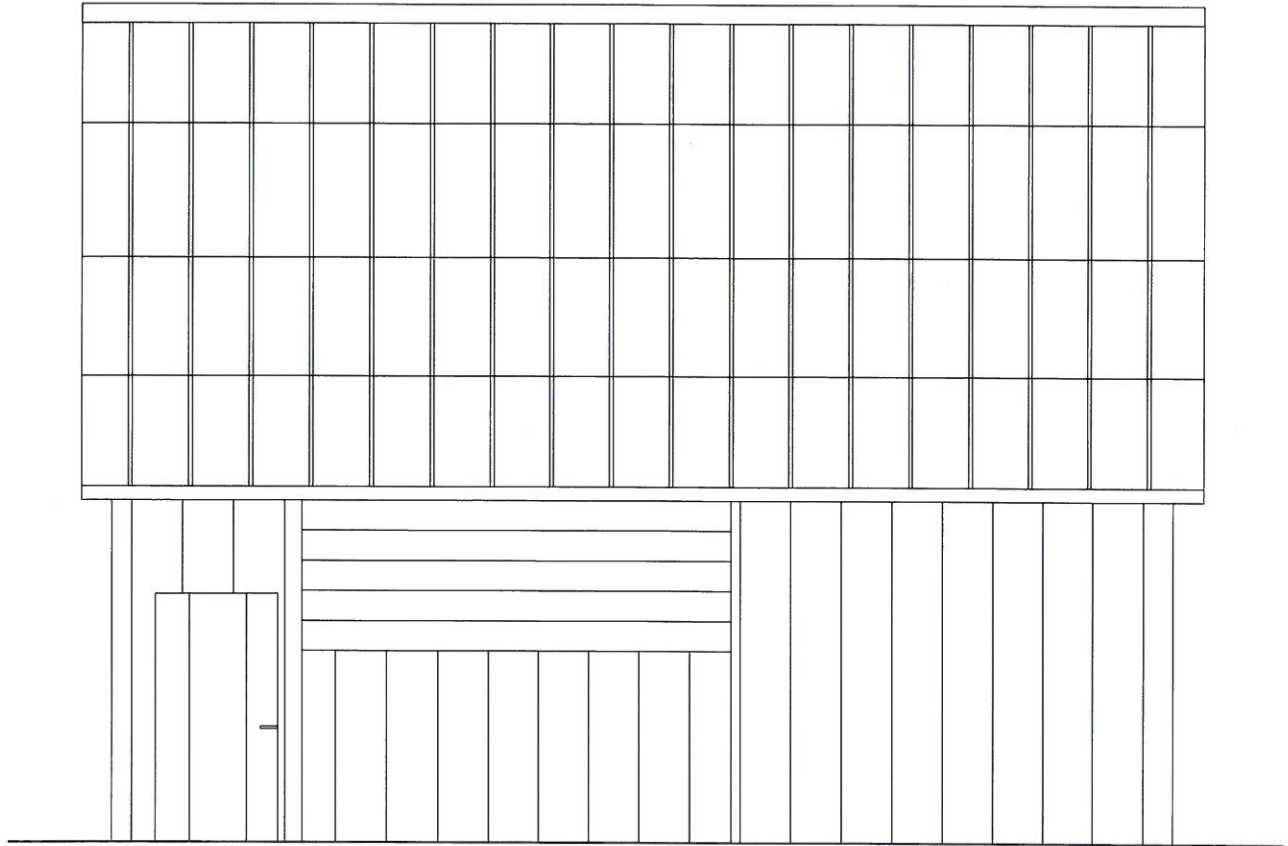

DACH – pokrycie płytami falistymi azbestowo-cementowymi
ELEWACJA – deskowanie w kolorze ciemnym/bal drewniany 20/20cm
OBRÓBKİ BLACHARSKIE – kolor brązowy

Inwestor:	PGL Lasy Państwowe Nadleśnictwo Łosie	
Obiekt:	Budynek gospodarczy Zdunia dz. nr 406/2	
Nazwa rysunku:	Elewacja północna	
Projektował:	mgr inż. arch Janusz Rotko 63/2001	
Faza:	Inwentaryzacja budynku	
Skala:	Data:	Nr rys. 4
1:50	06.2022	

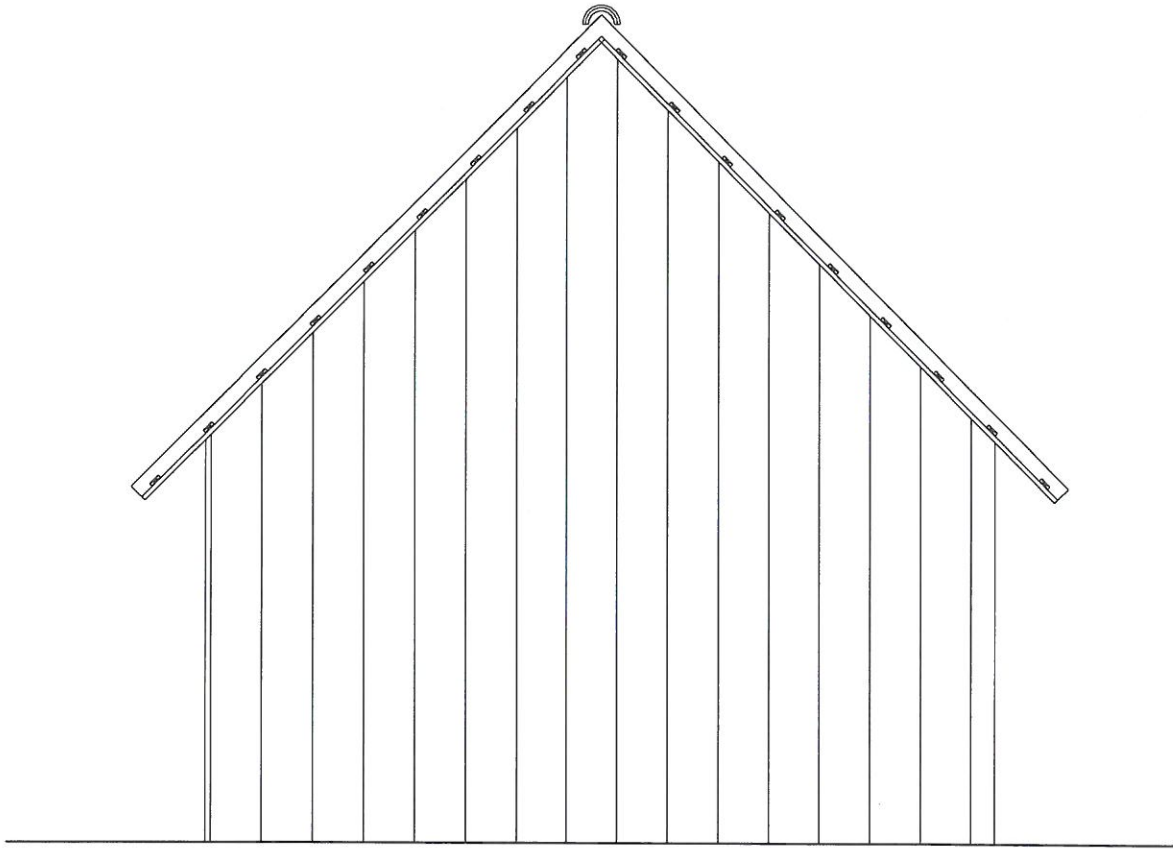

DACH- pokrycie płytami falistymi azbestowo-cementowymi
ELEWACJA - deskowanie w kolorze ciemnym/bal drewniany 20/20cm
OBRÓBKI BLACHARSKIE - kolor brązowy

Inwestor:	PGL Lasy Państwowe Nadleśnictwo Łosie	
Obiekt:	Budynek gospodarczy Zdynia dz. nr 406/2	
Nazwa rysunku:	Elewacja zachodnia	
Projektował:	mgr inż. arch Janusz Rotko 63/2001	
Faza:	Inwentaryzacja budynku	
Skala:	Data:	Nr
1: 50	06.2022	rys. 5

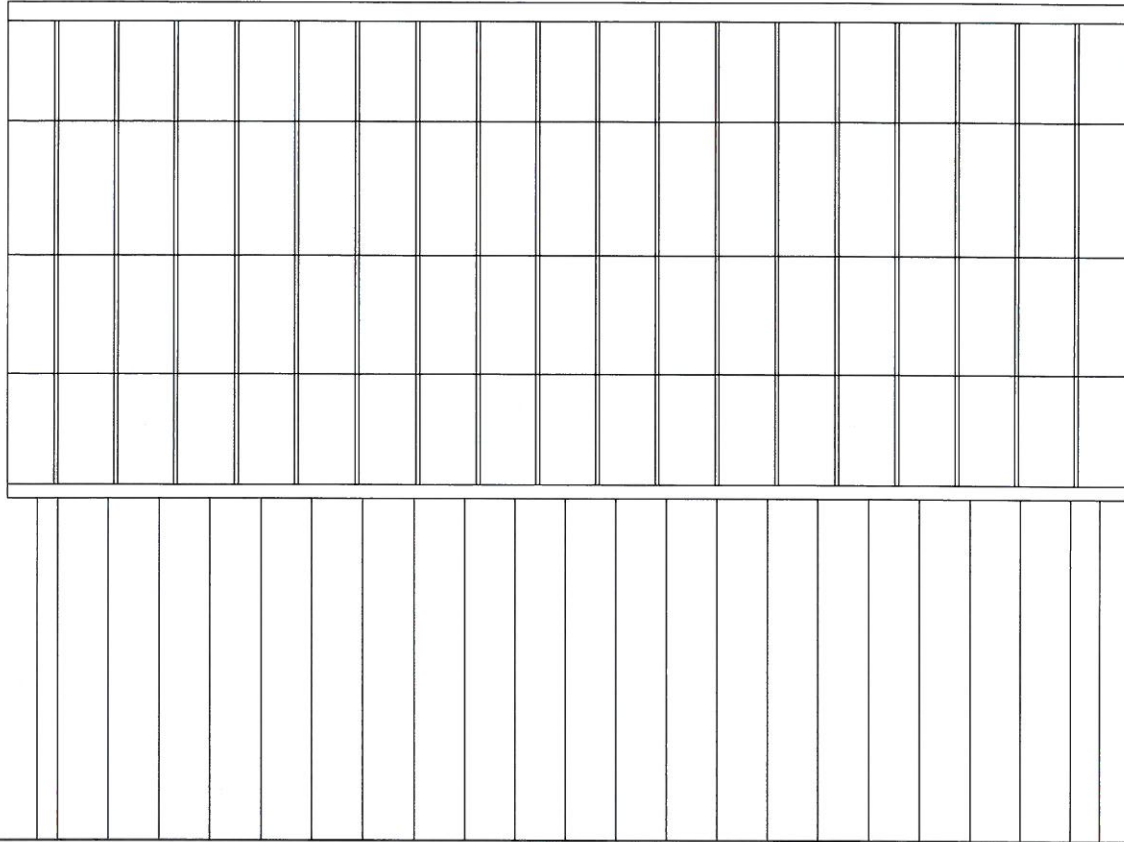

DACH – pokrycie płytami falistymi azbestowo-cementowymi
ELEWACJA – deskowanie w kolorze ciemnym/bal drewniany 20/20cm
OBRÓBKI BLACHARSKIE – kolor brązowy

Investor:	PGL Lasy Państwowe Nadleśnictwo Łosie	
Obiekt:	Budynek gospodarczy Zdunia dz. nr 406/2	
Nazwa rysunku:	Elewacja południowa	
Projektował:	mgr inż. arch Janusz Rotko 63/2001	
Faza:	Inwentaryzacja budynku	
Skala:	Data:	Nr
1: 50	06.2022	rys. 6

MAPA ZASADNICZA
 SKALA 1:1000
 obr. Zdynia 0020: dz. 406/2
 Sekcje mapy: 7.112.23.08.1

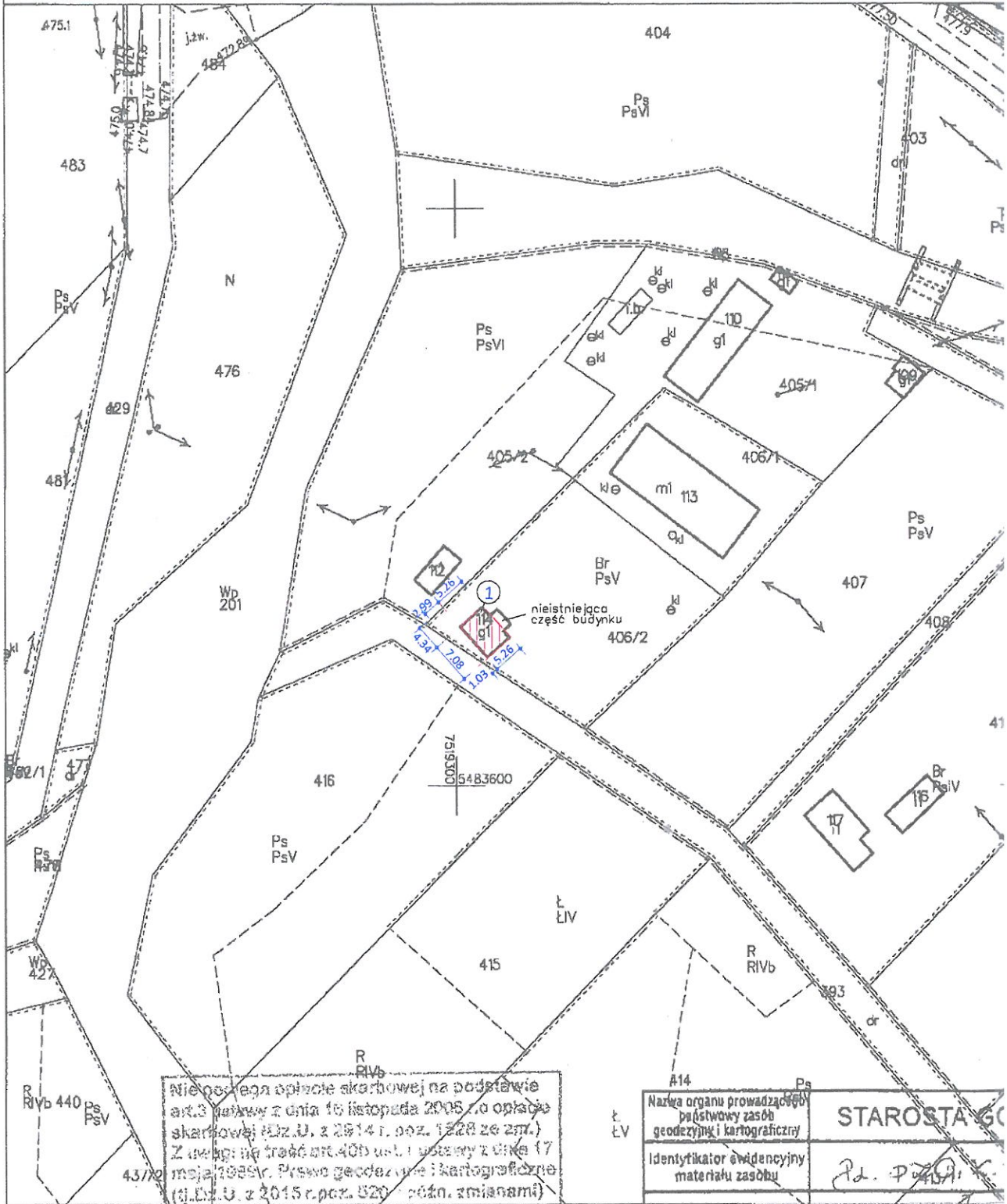

Nieobowiązuje opłata skarbowej na podstawie art. 3 ustawy z dnia 16 listopada 2005 r. o opłacie skarbowej (Dz.U. z 2014 r. poz. 1528 ze zm.) Z uwzględnieniem treści art. 40b ust. 1 ustawy z dnia 17 maja 1988 r. Prawo geodezyjne i kartograficzne (Dz.U. z 2015 r. poz. 820 - późn. zmianami)

Gorlice dn. 13.06.2022
 Sporządził(wy) wydruk: Marzena Bugno

Dla danych przestrzennych i opisowych dotyczących ewidencji gruntów i budynków obowiązuje ewidencyjna mapa analogowa.

Nazwa organu prowadzącego państwowy zasób geodezyjny i kartograficzny	STAROSTA GORLICKI
Identyfikator ewidencyjny materiału zasobu	22. P. 112. 23. 08. 1
Nazwa materiału zasobu	Mapa zasadnicza
Data wykonania kopii materiału zasobu	13.06.2022
Imię, nazwisko i podpis osoby reprezentującej organ	Zup. STAROSTA GORLICKI

mgr Marzena Bugno
 Inspektor w Wydziale Geodezji, Kartografii i...

