

**„ D U T R A „**  
**BADANIA , ANALIZY TECHNICZNE**  
**inż. JAN DUK**  
**NOWE BIELICE - ul. Konwalii 6**  
**76-039 BIESIEKIERZ kom. 501 433 124**  
**REGON 331397225 , NIP 669-119-54-74**

**WYCENA Nr: ZUK-4/2024/DJ-INFO**

z dnia: 2024/08/01

Wykonawca wyceny : inż. JAN DUK

Właściciel: ZAKŁAD USŁUG KOMUNALNYCH Spółka z o.o.

Adres: ul. ARMII KRAJOWEJ 21, 78-300 ŚWIDWIN

Zadanie: OKRESLENIE STANU TECHNICZNEGO POJAZDU I WARTOŚCI RYNKOWEJ - NA  
DZIEŃ .

**DANE IDENTYFIKACYJNE POJAZDU (\*)**

Dane: [R] VIII-2024

Marka: URSUS

Rok produkcji: 1985

Model: C 1.6t

Wersja: 360

Nr rejestracyjny: ZSD C225

Rodzaj pojazdu: Ciągnik rolniczy

VIN: 531942

Data pierwszej rejestracji	1988/01/01
Wskazanie licznika / Czas pracy	70 mtg / 3173 mtg
Okres eksploatacji pojazdu (88/01/01-24/08/18)	440 mies.
Kolor powłoki lakierowej, (rodzaj lakieru)	POMARAŃCZOWY 2-warstwowy typu uni
Dop. masa całk.	2995 kg
Rodzaj kabiny	krótka
Rozstaw osi	2172 mm
Oznaczenie silnika / Numer silnika	S-4003 / NIE ODCZYTYWANO
Jednostka napędowa	z zapłonem samoczynnym
Pojemność / Moc silnika	3120 ccm / 38kW (52KM)
Liczba cylindrów / Układ cylindrów	4 / rzędowy
Rodzaj skrzyni biegów	manualna

**WYPOSAŻENIE STANDARDOWE (\*)**

**L.p. Nazwa elementu wyposażenia**

- \*Fotel kierowcy zawieszony pneumatycznie
- \*Kabina
- \*Most tylny ze zwolnicami

**L.p. Nazwa elementu wyposażenia**

- \*Oś przednia amortyzowana
- \*Przedni układ zawieszenia narzędzi
- \*Wał odbioru mocy tylny

**OPISY DOTYCZĄCE POJAZDU**

Przedstawiony do oględzin pojazd jest egzemplarzem niesprawnym . Od grudnia 2016 roku nie jest eksploatowany . Wszystkie elementy pojazdu noszą ślady silnej korozji . Pojazd wyposażony jest w ładowacz czołowy . Naprawa pojazdu wymaga wykonania rachunku ekonomicznego ! .

**KOREKTY**

WARTOŚĆ BAZOWA BRUTTO (471 mies.) \*

7 500 PLN

**„DUTRA”**  
BADANIA, ANALIZY TECHNICZNE  
inż. JAN DUK  
Nowe Bielice, ul. Konwalii 6  
76-039 Biesiekierz, kom. 501 433 124  
REGON 331397225, NIP 669-119-54-74

Wartość rynkowa brutto wyżej zidentyfikowanego pojazdu, określona na dzień 18 sierpnia 2024 roku wynosi:

**7500 PLN**

(słownie: siedem tysięcy pięćset złotych)

w tym VAT (23,0%) 1402,44 PLN

Wartość określono na podstawie:

- notowań wartości rynkowych ustalonych przez wykonawcę opinii,
- korekt mających wpływ na wartość pojazdu.

"DUTRA"  
BADANIA, ANALIZY TECHNICZNE  
inż. JAN DUK  
Nowe Bielice, ul. Konwalii 6  
76-038 Biosiekierz, kom. 501 433 124  
REGON 331397225, NIP 669-119-54-74

IRS 000410  
CERTYFIKOWANY RZECZOZNAWCA  
SAMOCHODOWY  
Z LISTY MINISTERSTWA INFRASTRUKTURY  
inż. Jan Duk

# DOKUMENTACJA FOTOGRAFICZNA

do wyceny nr: ZUK-4/2024/DJ-INFO

z dnia: 2024/08/01

## DANE IDENTYFIKACYJNE POJAZDU (\*)

Marka: URSUS

Model: C 1.6t

Wersja: 360

Rodzaj pojazdu: Ciągnik rolniczy

Dane: [R] VIII-2024

Rok produkcji: 1985

Nr rejestracyjny: ZSD C225



DSCN4814

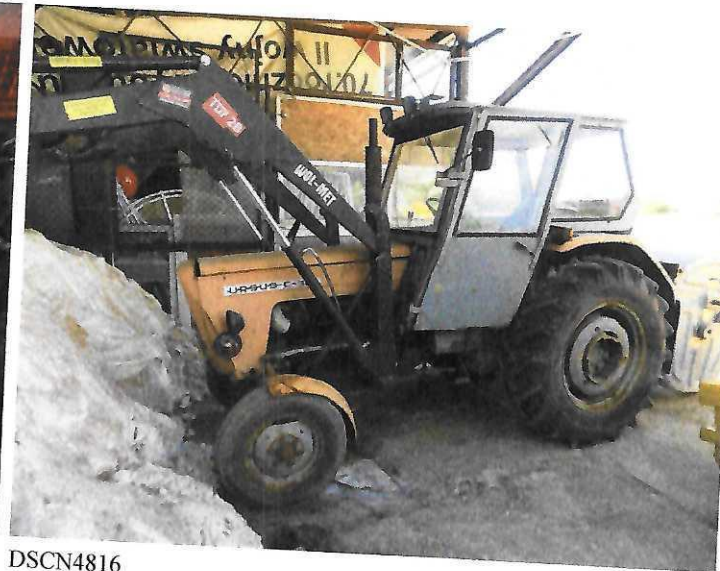

DSCN4816

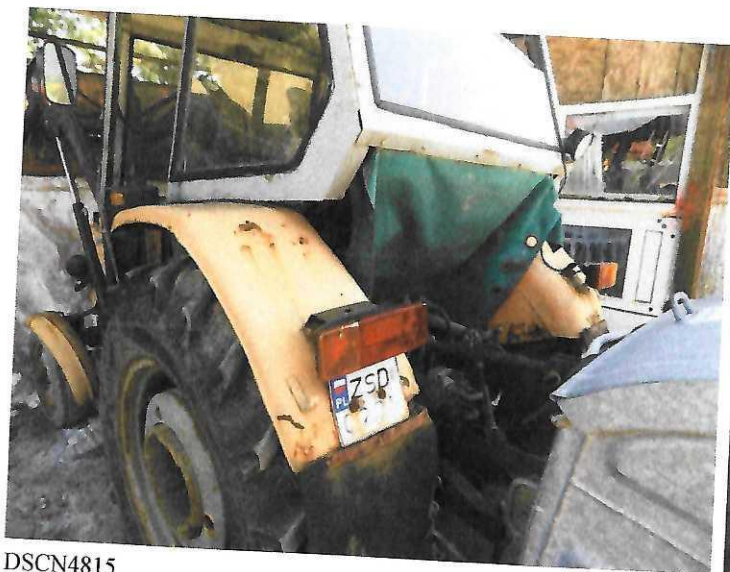

DSCN4815



DSCN4834

**"DUKRA"**  
BADANIA, ANALIZY TECHNICZNE  
inż. JAN DUK  
Nowe Bielice, ul. Konwalii 6  
76-039 Biesiekierz, kom. 501 433 124  
REGON 331397225, NIP 669-119-54-74

RS 000410  
CERTYFIKOWANY RZECZOZNAWCA  
SAMOCHODOWY  
Z LISTY MINISTERSTWA INFRASTRUKTURY  
*Jan Duk*  
inż. Jan Duk



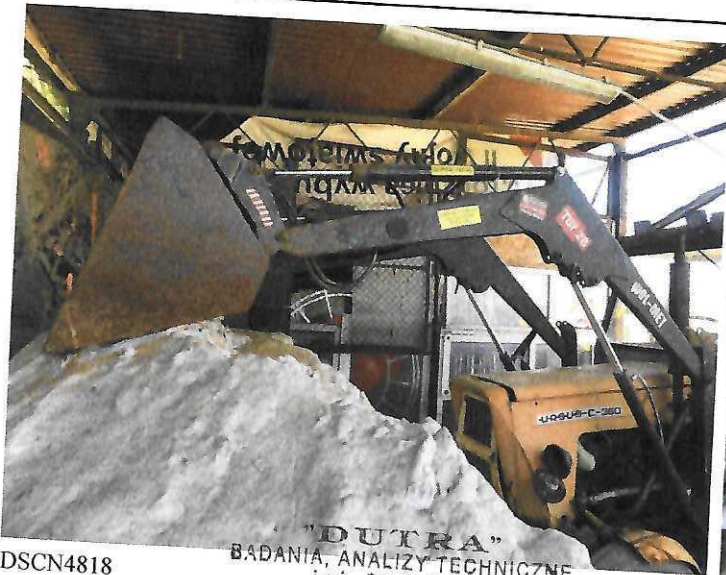

DSCN4818

DSCN4819

"DUTRA"  
BADANIA, ANALIZY TECHNICZNE  
inż. JAN DUK  
Nowe Bielice, ul. Konwalii 6  
76-039 Biesiekierz, kom. 501 433 124  
REGON 331397225, NIP 669-119-54-74

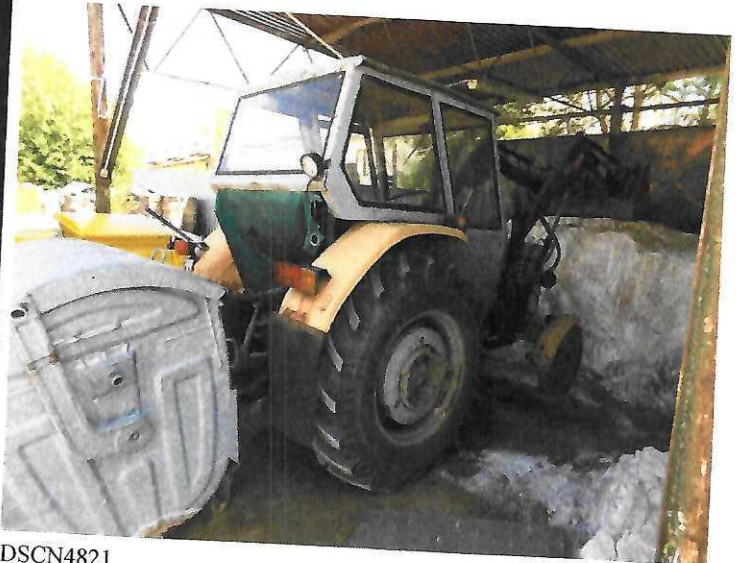

DSCN4820

DSCN4821



DSCN4823

DSCN4824

"DUTRA"  
BADANIA, ANALIZY TECHNICZNE  
inż. JAN DUK  
Nowe Bielice, ul. Konwalii 6  
76-039 Biesiekierz, kom. 501 433 124  
REGON 331397225, NIP 669-119-54-74

CERTYFIKOWANY RZECZOZNAWCA  
SAMOCHODOWY  
Z LISTY MINISTERSTWA INFRASTRUKTURY  
*Jan Duk*  
inż. Jan Duk





DSCN4825



DSCN4826

"DUTRA"  
BADANIA, ANALIZY TECHNICZNE  
inż. JAN DUK  
Nowe Bielice, ul. Konwally 6  
76-039 Blesiekierz, kom. 501 433 124  
REGON 331397225, NIP 669-119-54-74



DSCN4827

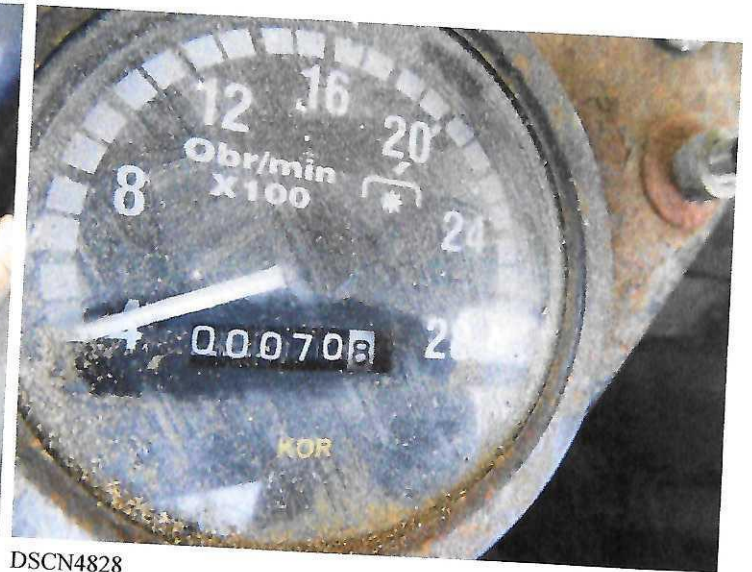

DSCN4828



DSCN4829



DSCN4830

"DUTRA"  
BADANIA, ANALIZY TECHNICZNE  
inż. JAN DUK  
Nowe Bielice, ul. Konwally 6  
76-039 Blesiekierz, kom. 501 433 124  
REGON 331397225, NIP 669-119-54-74

RS 000410  
Certyfikowany rzeczoznawca  
samochodowy  
z listy Ministerstwa Infrastruktury  
Jan Duk  
inż. Jan Duk





DSCN4831

DSCN4835

BADANIA, ANALIZY TECHNICZNE  
inż. JAN DUK  
Nowe Bielice, ul. Konwali 6  
76-039 Bielski kierz, kom. 501 433 124  
REGON 331397225, NIP 669-119-54-74



DSCN4837

DSCN4838

MASZYNY ROLNICZE  
**NIK-TOM**  
WWW.NIK-TOM.PL  
661 295 350  
ZIELONA WIEŚ 22

UDZWIG 700 kg  
PRZEBYWANIE W ZASIĘGU  
PRACY WYSIĘGNIKA



DSCN4839

DSCN4840

"DUTRA"  
BADANIA, ANALIZY TECHNICZNE  
inż. JAN DUK  
Nowe Bielice, ul. Konwali 6  
76-039 Bielski kierz, kom. 501 433 124  
REGON 331397225, NIP 669-119-54-74

IRS 000410  
CERTYFIKOWANY RZECZOZNAWCA  
SAMOCHODOWY  
Z LISTY MINISTERSTWA INFRASTRUKTURY  
*Jan Duk*  
inż. Jan Duk