Oznaczenie zakresu opracowania –
Mapę wykonano w układzie współrzędnych:
– prostokątnych płaskich: "2000/6"
– wysokości: "Kronsztadt 60"

Sekcje nr układ "2000": 6.155.32.22.3.2, 6.155.32.22.3.4

Identyfikator zgłoszenia pracy geodezyjnej: GK.6641.926.2023

Treść mapy aktualna na dzień: 24.04.2023r.

Jestem świadomy odpowiedzialności karnej za złożenie fałszywych oświadczeń. Oświadczam, że operat techniczny zawierający rezultaty prac geodezyjnych w wyniku których powstał niniejszy dokument uzyskał pozytywny wynik weryfikacji	
Identyfikator zgłoszenia prac geodezyjnych	GK.6641.926.2023
Organ służby geodezyjnej, który otrzymał zgłoszenie	STAROSTA BEŁCHATOWSKI
Wykonawca prac geodezyjnych	Geo–Metron Usługi Geodezyjne Łukasz Pomietło ul. Zajęcza 16, 97–400 Bełchatów
Nr oraz data sporządzenia dokumentu zawierającego wynik pozytywnej weryfikacji	operat nr P.1001.2023.1410 z dnia 31.05.2023r.
Imię i nazwisko oraz nr uprawnień zawodowych kierownika prac	Józef Dżugaj Nr uprawnień 12014

POTWIERDZAM ZA ZGODNOŚĆ Z ORYGINAŁEM

GEO-METRON Usługi Geodezyjne
Łukasz Pomietło
ul. Zajęcza 16, 97-400 Bełchatów
NIP: 6462586204, REGON: 363508705
Tel. 510-803-789

Geodeta Uprawniony
mgr inż. [illegible]
MGPiB [illegible]

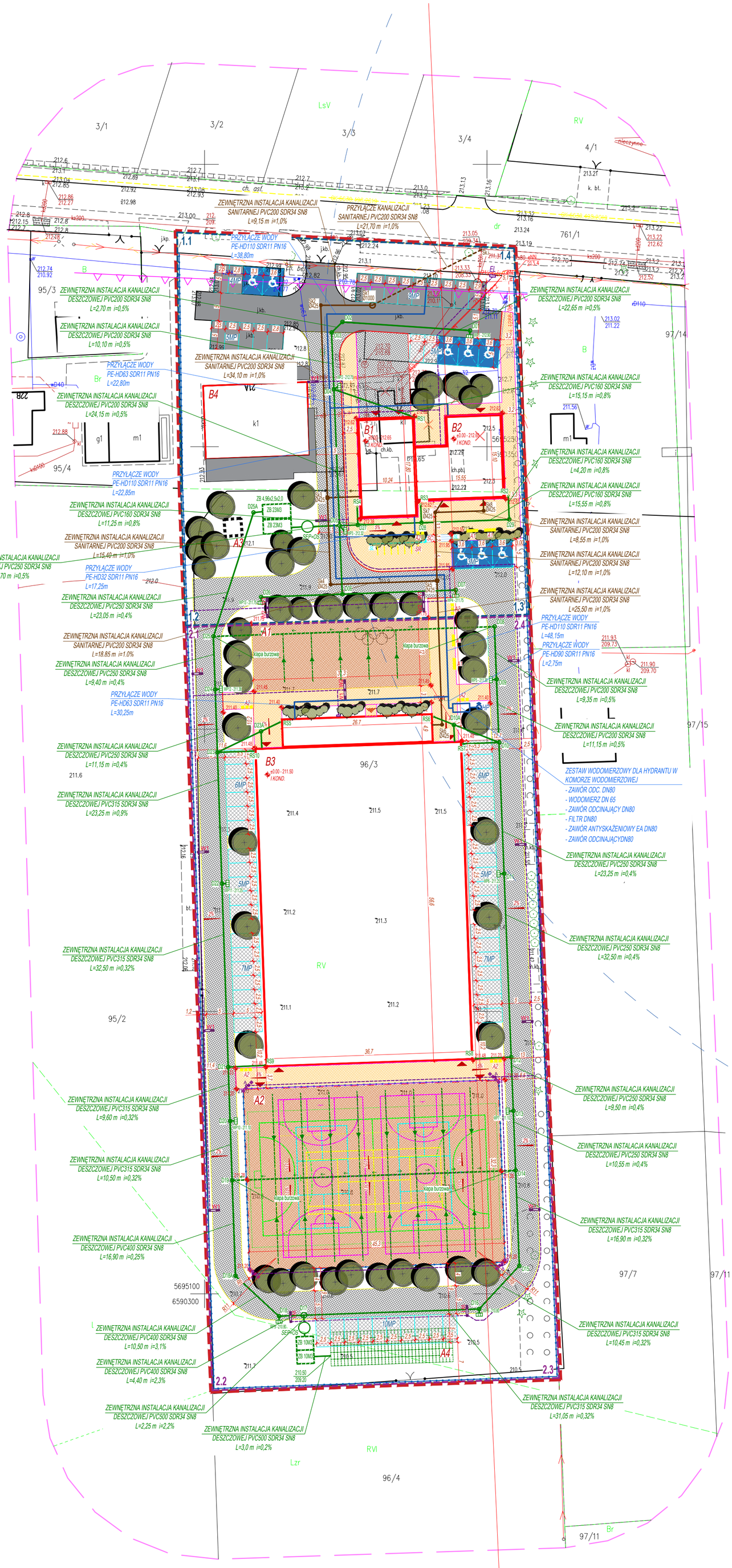

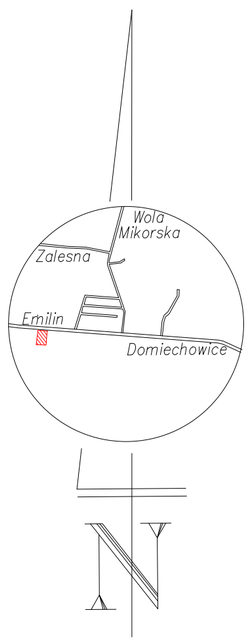

7SGROUP SP. Z O.O. SP. K.
S. ZEROMSKIEGO 62/2 | 50-321 WROCŁAW
NIP:8982258341 | REGON: 386367030

NAZWA INWESTORA:	GMINA BELCHATÓW UL. KOSCIUSZKI 13 | 97-400 BELCHATOW
NAZWA I ADRES OBIEKTU:	**BUDOWA OBIEKTÓW INFRASTR. SPORTOWEJ** **DZ. NR 96/3, OBRĘB 6, GMINA BELCHATÓW**
TREŚĆ I NUMER RYSUNKU:	**PROJEKT ZAGOSPODAROWANIA TERENU**
BRANŻA, PROJEKTANTA	PODPIS
PROJEKTANT_ARCH	MGR INŻ. DANIEL WIŚNIEWSKI NR UPR. PROJ. KUP/0152/PWOS/13
SPRAWDZAJACY_ARCH	MGR INŻ. JAN WIŚNIEWSKI NR UPR. PROJ. KUP/0052/PWOS/13

NUMER PROJEKTU:	NUMER RYSUNKU:	SKALA:	FAZA:	DATA:
202208	IS_000	1:500	PT	01.2024

NINIEJSZE OPRACOWANIE PROJEKTOWE CHRONIONE PRAWNIE USTAWA O PRAWIE AUTORSKIM I PRAWACH POKREWNYCH Z DNIA 04 LUTY 1994 (DZ. U. Z 2021 R. 1062, Z 2022 POZ. 655)