

Gmina Krośniewice
ul. Poznańska 5
99-340 Krośniewice

Znak sprawy: IŚZ.271.15.2021

SPECYFIKACJA WARUNKÓW ZAMÓWIENIA
zwana dalej **(SWZ)**

w postępowaniu o udzielenie zamówienia publicznego
prowadzonego w trybie przetargu nieograniczonego pn.:

**Odbiór i zagospodarowanie stałych odpadów komunalnych
z terenu Gminy Krośniewice.**

Postępowanie o udzielenie zamówienia prowadzone jest na podstawie ustawy z dnia 11 września 2019 r. Prawo zamówień publicznych (Dz.U. z 2021 r. poz. 1129, 1598, 2320), zwanej dalej "ustawą PZP". Wartość szacunkowa zamówienia jest wyższa od progów unijnych określonych na podstawie art. 3 ustawy PZP.

Zatwierdzono:

.....

1. NAZWA ORAZ ADRES ZAMAWIAJĄCEGO

Gmina Krośniewice
ul. Poznańska 5
99-340 Krośniewice

tel.: (24) 252 30 24

e-mail: gmina@krosniewice.pl

adres strony internetowej: www.krosniewice.pl

Adres strony internetowej prowadzonego postępowania oraz strony, na której udostępniane będą zmiany i wyjaśnienia treści SWZ oraz inne dokumenty zamówienia bezpośrednio związane z postępowaniem: <https://platformazakupowa.pl/pn/krosniewice>.

2. TRYB UDZIELENIA ZAMÓWIENIA

Postępowanie o udzielenie zamówienia prowadzone jest w trybie **przetargu nieograniczonego**, o którym mowa w art. 132 i n. ustawy PZP.

3. INFORMACJE OGÓLNE

3.1. Komunikacja w postępowaniu

W niniejszym postępowaniu komunikacja między Zamawiającym a Wykonawcami odbywa się przy użyciu środków komunikacji elektronicznej, za pośrednictwem platformy on-line działającej pod adresem <https://platformazakupowa.pl/pn/krosniewice> (dalej jako: "Platforma").

3.2. Zamawiający przewiduje zastosowanie tzw. procedury odwróconej, o której mowa w art. 139 ust. 1 ustawy PZP, tj. Zamawiający najpierw dokona badania i oceny ofert, a następnie dokona kwalifikacji podmiotowej Wykonawcy, którego oferta została najwyżej oceniona, w zakresie braku podstaw wykluczenia oraz spełniania warunków udziału w postępowaniu.

3.3. Zamawiający nie przewiduje aukcji elektronicznej.

3.4. Zamawiający nie prowadzi postępowania w celu zawarcia Umowy ramowej.

3.5. Do postępowania stosuje się przepisy dotyczące zamawiania usług.

3.6. Do spraw nieuregulowanych w niniejszej SWZ mają zastosowanie przepisy ustawy Pzp.

3.7. Użyte w niniejszej Specyfikacji terminy mają następujące znaczenie:

a) Zamawiający – Gmina Krośniewice,

b) Postępowanie – postępowanie prowadzone przez Zamawiającego na podstawie niniejszej Specyfikacji,

c) SWZ – niniejsza Specyfikacja Warunków Zamówienia,

d) Zamówienie – należy przez to rozumieć zamówienie publiczne, którego przedmiot został w sposób szczegółowy opisany w niniejszej Specyfikacji,

e) Wykonawca – należy przez to rozumieć osobę fizyczną, osobę prawną albo jednostkę organizacyjną nieposiadającą osobowości prawnej, która oferuje na rynku wykonanie robót budowlanych lub obiektu budowlanego, dostawę produktów lub świadczenie usług lub ubiega się o udzielenie zamówienia, złożyła ofertę lub zawarła umowę w sprawie zamówienia publicznego;

f) Odpady – należy przez to rozumieć stałe odpady komunalne,

g) PSZOK – punkt selektywnej zbiórki odpadów komunalnych.

4. OPIS PRZEDMIOTU ZAMÓWIENIA

4.1. Przedmiotem zamówienia jest **odbiór i zagospodarowanie stałych odpadów komunalnych z terenu Gminy Krośniewice.**

Wspólny Słownik Zamówień (CPV):

90000000-7 Usługi odbioru ścieków, usuwania odpadów, oczyszczania/sprzątania

i usługi ekologiczne; 90513100-7 Usługi wywozu odpadów pochodzących z gospodarstw domowych; 90500000-2 Usługi związane z odpadami; 90533000-2 Usługi zagospodarowania odpadów; 90514000-3 Usługi recyklingu odpadów.

Szczegółowy opis przedmiotu zamówienia stanowi Załącznik Nr 1 do SWZ.

Szczegółowe wymagania dotyczące realizacji zamówienia wskazano w projekcie Umowy stanowiącej Załącznik Nr 7 do SWZ.

W przypadku, gdy w jakimkolwiek dokumencie stanowiącym element opisu przedmiotu zamówienia (SWZ lub załączników do SWZ) pojawią się wskazania znaków towarowych, patentów lub pochodzenia, źródła lub szczególnego procesu, który charakteryzuje produkty lub usługi dostarczane przez konkretnego wykonawcę lub pojawiają się wskazania norm (jeżeli mogłoby to doprowadzić do uprzywilejowania lub wyeliminowania niektórych wykonawców lub jego produktów), należy rozumieć, że jest to uzasadnione specyfiką przedmiotu zamówienia i Zamawiający nie może opisać przedmiotu zamówienia za pomocą dostatecznie dokładnych określeń, a określenia te należy traktować jako przykładowe pod względem parametrów technicznych i funkcjonalnych. W takich okolicznościach Zamawiający dopuszcza możliwość składania w ofercie rozwiązań równoważnych, wskazując, iż minimalne wymagania, jakim mają odpowiadać rozwiązania równoważne, to wymagania nie gorsze od parametrów wskazanych w tych dokumentach.

Jeżeli w załącznikach do niniejszej SWZ zostało wskazane pochodzenie (marka, znak towarowy, producent, dostawca) materiałów, należy je traktować jako przykładowe, mające na celu doprecyzowanie przedmiotu zamówienia oraz określające standard techniczny i jakościowy. Zamawiający dopuszcza oferowanie materiałów lub rozwiązań równoważnych, pod warunkiem, że zagwarantują one uzyskanie parametrów technicznych nie gorszych od założonych w wyżej wymienionych dokumentach.

Wykonawca, który zdecyduje się stosować urządzenia i materiały równoważne w stosunku do opisywanych w dokumentacji, obowiązany jest wykazać, że oferowane przez niego urządzenia i materiały spełniają wymagania określone przez Zamawiającego. Zamawiający informuje także, że w sytuacji, gdy proponowane przez Wykonawcę materiały i urządzenia zamiennie inne niż określone w dokumentacji posiadać będą parametry techniczne, funkcjonalne i jakościowe gorsze od określonych w dokumentacji, spowoduje to uznanie przez Zamawiającego, że złożona oferta nie odpowiada treści SWZ w zakresie opisu przedmiotu zamówienia, dalej zostanie odrzucona.

Jeżeli Zamawiający dopuszcza rozwiązania równoważne opisywane w SWZ, ale nie podaje minimalnych parametrów, które by tę równoważność potwierdzały - wykonawca obowiązany jest zaoferować produkt o właściwościach zbliżonych, nadający się funkcjonalnie do zapotrzebowanego zastosowania (arg. na podstawie sentencji wyroku Krajowej Izby Odwoławczej z dnia 14 października 2013 r. [sygn. akt: KIO 2315/13]).

Wykonawca w ramach zadania podejmie wszelkie niezbędne działania, mające na celu zapewnienie pełnego bezpieczeństwa personelu i osób trzecich w trakcie realizacji Umowy.

Przedmiot Umowy musi być wykonany kompletnie z punktu widzenia celu, któremu ma służyć.

Zamawiający nie dokonuje podziału zamówienia na części i tym samym nie dopuszcza składania ofert częściowych. Oferty nie zawierające pełnego zakresu przedmiotu zamówienia zostaną odrzucone.

Uzasadnienie niedokonania podziału zamówienia na części: ewentualny podział zamówienia na części mógłby spowodować wzrost kosztów wykonania zamówienia (wyższa cena za świadczenie usług przy spełnianiu tych samych warunków). Ponadto dzielenie zamówienia na części nie wpłynie na możliwość wzięcia udziału w postępowaniu innych wykonawców niż przy zamówieniu w całości.

Zamawiający nie dopuszcza składania ofert wariantowych

- 4.2. Na podstawie art. 95 ustawy PZP, Zamawiający określa następujące wymagania związane z realizacją zamówienia w zakresie zatrudnienia przez wykonawcę lub podwykonawcę na

podstawie stosunku pracy osób wykonujących wskazane przez zamawiającego czynności w zakresie realizacji zamówienia, jeżeli wykonanie tych czynności polega na wykonywaniu pracy w sposób określony w art. 22 § 1 ustawy z dnia 26 czerwca 1974 r. - Kodeks pracy (Dz. U. z 2019 r. poz. 1040, 1043 i 1495): kierowców pojazdów przystosowanych do: odbierania zmieszanych odpadów komunalnych, odbierania selektywnie zebranych odpadów komunalnych oraz pojazdu do odbierania odpadów bez funkcji kompaktującej w liczbie 3 osób, a także osób obsługi w liczbie 3 osób.

5. INFORMACJA O PRZEWIDYWANYCH ZAMÓWIENIACH, O KTÓRYCH MOWA W ART. 214 UST. 1 PKT 7 I 8 USTAWY PZP.

Zamawiający nie przewiduje udzielenia zamówień, o których mowa w art. 214 ust. 1 pkt 7 i 8 ustawy PZP.

6. TERMIN WYKONANIA ZAMÓWIENIA

Zamówienie musi zostać zrealizowane w terminie: **od dnia zawarcia umowy do dnia 31 grudnia 2022 r.**

7. INFORMACJA O WARUNKACH UDZIAŁU W POSTĘPOWANIU

7.1. O udzielenie zamówienia mogą ubiegać się Wykonawcy, którzy nie podlegają wykluczeniu oraz spełniają warunki udziału w postępowaniu i wymagania określone w niniejszej SWZ.

7.2. Zamawiający, na podstawie art. 112 ustawy PZP określa następujące warunki udziału w postępowaniu:

Lp.	Warunki udziału w postępowaniu
1	<p>O udzielenie zamówienia publicznego mogą ubiegać się wykonawcy, którzy spełniają warunki, dotyczące:</p> <p>a) <u>zdolności do występowania w obrocie gospodarczym:</u> Wykonawca prowadzący działalność gospodarczą lub zawodową spełni warunek, jeżeli wykaże, że jest wpisany do jednego z rejestrów zawodowych lub handlowych, prowadzonych w kraju, w którym ma siedzibę lub miejsce zamieszkania;</p> <p>b) <u>uprawnień do prowadzenia określonej działalności gospodarczej lub zawodowej, o ile wynika to z odrębnych przepisów:</u> Wykonawca spełni warunek, jeżeli wykaże, że:</p> <ul style="list-style-type: none">- jest wpisany do rejestru działalności regulowanej w Gminie Krośnice zgodnie z art. 9c ust. 1 ustawy o utrzymaniu czystości i porządku w gminach lub zezwolenie wydane na podstawie przepisów ustawy o utrzymaniu czystości i porządku w gminie,- jest zarejestrowany w rejestrze podmiotów wprowadzających produkty, produkty w opakowaniach, o którym mowa w art. 49 ust. 1 ustawy z dnia 14 grudnia 2012 r. o odpadach (tzw. Rejestr BDO);- posiada zezwolenie na zbieranie i przetwarzanie odpadów zgodnie z art. 41 ustawy z dnia 14 grudnia 2012 r. o odpadach (Dz. U. z 2018 r. poz. 992 ze zm.)- posiada zezwolenie na transport odpadów zgodnie z art. 233 ust. 3 ustawy z dnia 14 grudnia 2012 r. o odpadach (Dz. U. z 2018 r. poz. 992 ze zm.). <p>c) <u>sytuacji ekonomicznej lub finansowej:</u> Wykonawca spełni warunek, jeżeli wykaże, że jest ubezpieczony od odpowiedzialności cywilnej w zakresie prowadzonej działalności związanej z przedmiotem zamówienia na sumę gwarancyjną wynoszącą minimum 500.000 PLN;</p>

	<p>d) zdolności technicznej lub zawodowej:</p> <ul style="list-style-type: none"> - Wykonawca spełni warunek, jeżeli wykaże że w okresie ostatnich 3 lat przed upływem terminu składania ofert, a jeśli okres prowadzenia działalności jest krótszy w tym okresie, wykonał lub wykonuje usługę bądź usługi polegające na odbiorze selektywnie zbieranych odpadów komunalnych "u źródła ich powstawania" z nieruchomości o łącznej wartości tych usług nie mniejszej niż 1.000.000,00 PLN brutto w ramach jednej umowy; <p>Ocena spełniania warunków udziału w postępowaniu będzie dokonana na zasadzie spełnia/nie spełnia.</p>
--	---

8. PODSTAWY WYKLUCZENIA WYKONAWCY Z POSTĘPOWANIA

- 8.1. Zamawiający wykluczy z postępowania o udzielenie zamówienia Wykonawcę, wobec którego zachodzą podstawy wykluczenia, o których mowa w art. 108 ust. 1 ustawy PZP.
- 8.2. Wykluczenie Wykonawcy nastąpi w przypadkach, o których mowa w art. 111 ustawy PZP.
- 8.3. Wykonawca nie podlega wykluczeniu w okolicznościach określonych w art. 108 ust. 1 pkt 1, 2 i 5, jeżeli udowodni Zamawiającemu, że spełnił łącznie przesłanki określone w art. 110 ust. 2 ustawy PZP.
- 8.4. Zamawiający oceni, czy podjęte przez Wykonawcę czynności są wystarczające do wykazania jego rzetelności, uwzględniając wagę i szczególne okoliczności czynu Wykonawcy, a jeżeli uzna, że nie są wystarczające, wykluczy Wykonawcę.
- 8.5. Zamawiający odrzuci ofertę Wykonawcy podlegającego wykluczeniu.

9. INFORMACJA O PODMIOTOWYCH ŚRODKACH DOWODOWYCH

- 9.1. Zamawiający przed wyborem najkorzystniejszej oferty wezwie Wykonawcę, którego oferta została najwyżej oceniona, do złożenia w wyznaczonym terminie, nie krótszym niż 10 dni, aktualnych na dzień złożenia, następujących podmiotowych środków dowodowych:

Lp.	Wymagany dokument
1	Dokument potwierdzający, że Wykonawca prowadzący działalność gospodarczą lub zawodową, jest wpisany do jednego z rejestrów zawodowych lub handlowych, prowadzonych w kraju, w którym ma siedzibę lub miejsce zamieszkania. Wystawiony nie wcześniej niż 6 miesięcy przed jego złożeniem.
2	Dokument potwierdzający, że Wykonawca jest wpisany do rejestru działalności regulowanej w Gminie Krośnice zgodnie z art. 9c ust. 1 ustawy o utrzymaniu czystości i porządku w gminach lub zezwolenie wydane na podstawie przepisów ustawy o utrzymaniu czystości i porządku w gminie.
3	Dokument potwierdzający, że Wykonawca jest zarejestrowany w rejestrze podmiotów wprowadzających produkty, produkty w opakowaniach, o którym mowa w art. 49 ust. 1 ustawy z dnia 14 grudnia 2012 r. o odpadach (tzw. Rejestr BDO).
4	Dokument potwierdzający, że Wykonawca posiada zezwolenie na zbieranie i przetwarzanie odpadów zgodnie z art. 41 ustawy z dnia 14 grudnia 2012 r. o odpadach (Dz. U. z 2018 r. poz. 992 ze zm.).
5	Dokument potwierdzający, że Wykonawca posiada zezwolenie na transport odpadów zgodnie z art. 233 ust. 3 ustawy z dnia 14 grudnia 2012 r. o odpadach (Dz. U. z 2018 r. poz. 992 ze zm.).
6	Dokument , że Wykonawca jest ubezpieczony od odpowiedzialności cywilnej w zakresie prowadzonej działalności związanej z przedmiotem zamówienia na sumę gwarancyjną minimum 300.000 PLN.
7	Wykaz usług wykonanych, a w przypadku świadczeń powtarzających się lub

8	<p>ciągłych również wykonywanych, w okresie ostatnich 3 lat, a jeżeli okres prowadzenia działalności jest krótszy – w tym okresie, wraz z podaniem ich wartości, dat wykonania oraz podmiotów, na rzecz których usługi te zostały wykonane lub są wykonywane, oraz załączeniem dowodów określających czy te usługi zostały wykonane lub są wykonywane należycie, przy czym dowodami, o których mowa, są referencje bądź inne dokumenty sporządzone przez podmiot, na rzecz którego usługi zostały wykonane lub są wykonywane, a jeżeli Wykonawca z przyczyn niezależnych od niego nie jest w stanie uzyskać tych dokumentów – oświadczenie Wykonawcy; w przypadku świadczeń powtarzających się lub ciągłych nadal wykonywanych referencje bądź inne dokumenty potwierdzające ich należyte wykonywanie powinny być wystawione w okresie ostatnich 3 miesięcy.</p> <p>Jeżeli Wykonawca powołuje się na doświadczenie w realizacji usług wykonywanych wspólnie z innymi Wykonawcami, wykaz dotyczy usług, w których wykonaniu Wykonawca ten bezpośrednio uczestniczył, a w przypadku świadczeń powtarzających się lub ciągłych, w których wykonywaniu bezpośrednio uczestniczył lub uczestniczy. Jeżeli przedmiot Umowy, na którą powołuje się Wykonawca, obejmował szerszy zakres niż doświadczenie wymagane przez Zamawiającego, wykaz usług dotyczy jedynie części bezpośrednio odpowiadającej warunkowi udziału w postępowaniu.</p> <p>Informacja z Krajowego Rejestru Karnego w zakresie art. 108 ust. 1 pkt 1,2 i 4 ustawy Pzp, sporządzonej nie wcześniej niż 6 miesięcy przed jej złożeniem (dotyczy Wykonawców będących osobami fizycznymi a także urzędujących członków organu zarządzającego lub nadzorczego Wykonawcy, wspólników spółki w spółce jawnej lub partnerskiej albo komplementariuszy w spółce komandytowej lub komandytowo-akcyjnej lub prokurentów).</p> <p>Jeżeli Wykonawca ma siedzibę lub miejsce zamieszkania poza granicami Rzeczypospolitej Polskiej, zamiast informacji z Krajowego Rejestru Karnego składa informację z odpowiedniego rejestru, takiego jak rejestr sądowy, albo, w przypadku braku takiego rejestru, inny równoważny dokument wydany przez właściwy organ sądowy lub administracyjny kraju, w którym wykonawca ma siedzibę lub miejsce zamieszkania. Dokument powinien być nie wcześniej niż 6 miesięcy przed jego złożeniem.</p>
9	<p>Oświadczenia Wykonawcy o aktualności informacji zawartych w oświadczeniu, o którym mowa w art. 125 ust. 1 ustawy PZP w zakresie odnoszącym się do podstaw wykluczenia wskazanych w art. 108 ust. 1 pkt 3-6 ustawy, wzór oświadczenia stanowi Załącznik do SWZ.</p>

- 9.2. Zamawiający nie wzywa do złożenia podmiotowych środków dowodowych, jeżeli może je uzyskać za pomocą bezpłatnych i ogólnodostępnych baz danych, w szczególności rejestrów publicznych w rozumieniu ustawy z dnia 17.02.2005 r. o informatyzacji działalności podmiotów realizujących zadania publiczne, o ile wykonawca wskazał w jednolitym dokumencie dane umożliwiające dostęp do tych środków, a także wówczas gdy podmiotowym środkiem dowodowym jest oświadczenie, którego treść odpowiada zakresowi oświadczenia, o którym mowa w art. 125 ust. 1 ustawy PZP. Wykonawca nie jest zobowiązany do złożenia podmiotowych środków dowodowych, które zamawiający posiada, jeżeli wykonawca wskaże te środki oraz potwierdzi ich prawidłowość i aktualność.
- 9.3. Jeżeli jest to niezbędne do zapewnienia odpowiedniego przebiegu postępowania o udzielenie zamówienia, Zamawiający może na każdym etapie postępowania, wezwać Wykonawców do złożenia wszystkich lub niektórych podmiotowych środków dowodowych, aktualnych na dzień ich złożenia.
- 9.4. Jeżeli zajądą uzasadnione podstawy do uznania, że złożone uprzednio podmiotowe środki dowodowe nie są już aktualne, Zamawiający może w każdym czasie wezwać Wykonawcę do złożenia wszystkich lub niektórych podmiotowych środków dowodowych, aktualnych na dzień ich złożenia.
- 9.5. Wykonawca nie jest zobowiązany do złożenia podmiotowych środków dowodowych, które Zamawiający posiada, jeżeli Wykonawca wskaże te środki oraz potwierdzi ich prawidłowość i aktualność.

- 9.6. Podmiotowe środki dowodowe oraz inne dokumenty lub oświadczenia Wykonawca składa, pod rygorem nieważności, w formie elektronicznej.
- 9.7. Dokumenty sporządzone w języku obcym są składane wraz z tłumaczeniem na język polski.

10. INFORMACJA DLA WYKONAWCÓW POLEGAJĄCYCH NA ZASOBACH PODMIOTÓW UDOSTĘPNIAJĄCYCH ZASOBY

- 10.1. Wykonawca, w celu potwierdzenia spełnienia warunków udziału w postępowaniu, może polegać na zdolnościach technicznych lub zawodowych podmiotów trzecich, na zasadach określonych w art. 118–123 ustawy PZP.
- 10.2. Wykonawca, który polega na zdolnościach lub sytuacji podmiotów udostępniających zasoby, zobowiązany jest **złożyć wraz z ofertą:**
- 1) **zobowiązanie podmiotu udostępniającego zasoby** do oddania mu do dyspozycji niezbędnych zasobów na potrzeby realizacji danego zamówienia lub inny podmiotowy środek dowodowy potwierdzający, że Wykonawca realizując zamówienie, będzie dysponował niezbędnymi zasobami tych podmiotów. Zobowiązanie podmiotu udostępniającego zasoby lub inny podmiotowy środek dowodowy, musi potwierdzać, że stosunek łączący Wykonawcę z podmiotami udostępniającymi zasoby gwarantuje rzeczywisty dostęp do tych zasobów oraz określać w szczególności:
 - a) zakres dostępnych Wykonawcy zasobów podmiotu udostępniającego zasoby;
 - b) sposób i okres udostępnienia Wykonawcy i wykorzystania przez niego zasobów podmiotu udostępniającego te zasoby przy wykonywaniu zamówienia;
 - c) czy i w jakim zakresie podmiot udostępniający zasoby, na zdolnościach którego Wykonawca polega w odniesieniu do warunków udziału w postępowaniu dotyczących wykształcenia, kwalifikacji zawodowych lub doświadczenia, zrealizuje usługi, których wskazane zdolności dotyczą.
 - 2) **Jednolity Europejski Dokument Zamówienia (ESPD)** dotyczący tych podmiotów, w zakresie wskazanym w Części II Sekcji C ESPD (Informacje na temat polegania na zdolności innych podmiotów).
- 10.3. Zamawiający oceni, czy udostępniane Wykonawcy przez podmioty udostępniające zasoby zdolności techniczne lub zawodowe pozwalają na wykazanie przez Wykonawcę spełnienia warunków udziału w postępowaniu, a także zbada, czy nie zachodzą wobec tych podmiotów podstawy wykluczenia, które zostały przewidziane względem Wykonawcy w pkt 8 SWZ.
- 10.4. Jeżeli zdolności techniczne lub zawodowe podmiotu udostępniającego zasoby nie potwierdzą spełnienia przez Wykonawcę warunków udziału w postępowaniu lub znajdą wobec tego podmiotu podstawy wykluczenia, Zamawiający zażąda, aby Wykonawca w terminie określonym przez Zamawiającego zastąpił ten podmiot innym podmiotem lub podmiotami albo wykazał, że samodzielnie spełnia warunki udziału w postępowaniu.

11. INFORMACJA DLA WYKONAWCÓW ZAMIERZAJĄCYCH POWIERZYĆ WYKONANIE CZĘŚCI ZAMÓWIENIA PODWYKONAWCOM

- 11.1. Wykonawca może powierzyć wykonanie części zamówienia Podwykonawcom.
- 11.2. Zamawiający żąda, aby przed przystąpieniem do wykonania zamówienia Wykonawca, podał nazwy, dane kontaktowe oraz przedstawicieli Podwykonawców zaangażowanych w realizację zamówienia.
- Wykonawca jest obowiązany zawiadomić Zamawiającego o wszelkich zmianach w odniesieniu do informacji, o których mowa w zdaniu pierwszym, w trakcie realizacji zamówienia, a także przekazać wymagane informacje na temat nowych Podwykonawców, którym w późniejszym okresie zamierza powierzyć realizację zamówienia.

12. INFORMACJA DLA WYKONAWCÓW WSPÓLNIE UBIEGAJĄCYCH SIĘ O UDZIELENIE ZAMÓWIENIA

- 12.1. Wykonawcy mogą wspólnie ubiegać się o udzielenie zamówienia. W takim przypadku Wykonawcy zobowiązani są do ustanowienia pełnomocnika do reprezentowania ich w postępowaniu o udzielenie zamówienia albo do reprezentowania w postępowaniu i zawarcia Umowy w sprawie zamówienia publicznego.
- 12.2. Pełnomocnictwo należy dołączyć do oferty i powinno ono zawierać w szczególności wskazanie:

- 1) postępowania o udzielenie zamówienie publicznego, którego dotyczy;
 - 2) wszystkich Wykonawców ubiegających się wspólnie o udzielenie zamówienia;
 - 3) ustanowionego pełnomocnika oraz zakresu jego umocowania.
- 12.3. W przypadku Wykonawców wspólnie ubiegających się o udzielenie zamówienia, **Jednolity Europejski Dokument Zamówienia (ESPD) składa każdy z Wykonawców wspólnie ubiegających się o zamówienie.** Oświadczenie to wstępnie potwierdza spełnianie warunków udziału w postępowaniu oraz brak podstaw do wykluczenia w zakresie, w którym każdy z Wykonawców wykazuje spełnianie warunków udziału w postępowaniu oraz brak podstaw do wykluczenia.
- 12.4. Warunek dotyczący uprawnień do prowadzenia określonej działalności gospodarczej lub zawodowej, o którym mowa w art. 112 ust. 2 pkt 2 ustawy Pzp, jest spełniony, jeżeli co najmniej jeden z Wykonawców wspólnie ubiegających się o udzielenie zamówienia posiada uprawnienia do prowadzenia określonej działalności gospodarczej lub zawodowej i zrealizuje usługi, do których realizacji te uprawnienia są wymagane.
- 12.5. W odniesieniu do warunków dotyczących wykształcenia, kwalifikacji zawodowych lub doświadczenia wykonawcy wspólnie ubiegający się o udzielenie zamówienia mogą polegać na zdolnościach tych z Wykonawców, którzy wykonają usługi, do realizacji których zdolności te są wymagane. W takim przypadku wykonawcy wspólnie ubiegający się o udzielenie zamówienia dołączają do oferty oświadczenie, z którego wynika, które usługi wykonają poszczególni Wykonawcy. Wzór oświadczenia stanowi Załącznik do SWZ.
- 12.6. Oświadczenia i dokumenty potwierdzające brak podstaw do wykluczenia z postępowania, składa każdy z Wykonawców wspólnie ubiegających się o zamówienie.

13. INFORMACJE O SPOSOBIE POROZUMIEWANIA SIĘ ZAMAWIAJĄCEGO Z WYKONAWCAMI

- 13.1. W niniejszym postępowaniu komunikacja Zamawiającego z Wykonawcami odbywa się przy użyciu środków komunikacji elektronicznej, za pośrednictwem Platformy on-line działającej pod adresem <https://platformazakupowa.pl/pn/krosniewice>.
- 13.2. Korzystanie z Platformy przez Wykonawcę jest bezpłatne.
Na Platformie postępowanie prowadzone jest pod nazwą: „**Odbiór i zagospodarowanie stałych odpadów komunalnych z terenu Gminy Krośniewice.**” – znak sprawy: **ISZ.271.15.2021**
- 13.3. Wykonawca przystępując do postępowania o udzielenie zamówienia publicznego, akceptuje warunki korzystania z Platformy określone w Regulaminie zamieszczonym na stronie internetowej <https://platformazakupowa.pl/pn/krosniewice> oraz uznaje go za wiążący.
- 13.4. Wykonawca zamierzający wziąć udział w postępowaniu musi posiadać konto na Platformie.
- 13.5. Do złożenia oferty konieczne jest posiadanie przez osobę upoważnioną do reprezentowania Wykonawcy ważnego kwalifikowanego podpisu elektronicznego.
- 13.6. **Oferta oraz przedmiotowe środki dowodowe składane elektronicznie muszą zostać podpisane kwalifikowanym podpisem elektronicznym.**
- 13.7. Poświadczenia zgodności cyfrowego odwzorowania z dokumentem w postaci papierowej dokonuje odpowiednio wykonawca, podmiot, na którego zdolnościach lub sytuacji polega wykonawca, wykonawcy wspólnie ubiegający się o udzielenie zamówienia publicznego albo podwykonawca, w zakresie dokumentów, które każdego z nich dotyczą. Poprzez oryginał należy rozumieć dokument podpisany kwalifikowanym podpisem elektronicznym przez osobę/osoby upoważnioną/upoważnione. Poświadczenia zgodności cyfrowego odwzorowania z dokumentem w postaci papierowej następuje w formie elektronicznej następuje poprzez złożenie kwalifikowanego podpisu elektronicznego przez osobę/osoby upoważnioną/upoważnione.
- 13.8. Zalecenia Zamawiającego odnośnie kwalifikowanego podpisu elektronicznego:
- a) dokumenty sporządzone i przesyłane w formacie .pdf zaleca się podpisywać kwalifikowanym podpisem elektronicznym w formacie PAdES;
 - b) dokumenty sporządzone i przesyłane w formacie innym niż .pdf (np.: .doc, .docx, .xlsx, .xml) zaleca się podpisywać kwalifikowanym podpisem elektronicznym w formacie XAdES. W celu ewentualnej kompresji danych Zamawiający rekomenduje wykorzystanie jednego z formatów: .zip lub .7Z. Wśród formatów powszechnych a niewystępujących w rozporządzeniu występują: .rar .gif .bmp numbers .pages. Dokumenty złożone w takich plikach zostaną uznane za złożone nieskutecznie;

- c) do składania kwalifikowanego podpisu elektronicznego zaleca się stosowanie algorytmu SHA-2 (lub wyższego).
- 13.9. Zamawiający określa następujące wymagania sprzętowo – aplikacyjne pozwalające na korzystanie z Platformy:
- a) stały dostęp do sieci Internet,
 - b) posiadanie dowolnej i aktywnej skrzynki poczty elektronicznej (e-mail),
 - c) komputer z zainstalowanym systemem operacyjnym Windows 7 (lub nowszym) albo Linux,
 - d) zainstalowana dowolna przeglądarka internetowa - Platforma współpracuje z najnowszymi, stabilnymi wersjami wszystkich głównych przeglądarek internetowych (Internet Explorer 10+, Microsoft Edge, Mozilla Firefox, Google Chrome, Opera),
 - e) włączona obsługa JavaScript oraz Cookies.
- 13.10. Zamawiający zaleca następujące formaty przesyłanych danych: pliki o wielkości do 150 MB w formatach: .pdf, .doc, .docx., .xlsx, .xml.
- 13.11. Zamawiający określa następujące informacje na temat kodowania i czasu odbioru danych:
- a) załączony i przesłany przez Wykonawcę za pomocą Platformy plik oferty wraz z załącznikami, nie jest dostępny dla Zamawiającego i przechowywany jest na serwerach Platformy w formie zaszyfrowanej. Zamawiający otrzyma dostęp do pliku dopiero po upływie terminu otwarcia ofert;
 - b) oznaczenie czasu odbioru danych przez Platformę stanowi przyporządkowaną do dokumentu elektronicznego datę oraz dokładny czas (hh:mm:ss), widoczne przy wysłanym dokumencie w kolumnie "Data przesłania";
 - c) o terminie przesłania decyduje czas pełnego przeprocesowania transakcji pliku na Platformie.
- 13.12. W postępowaniu, wszelkie oświadczenia, wnioski, zawiadomienia oraz informacje przekazywane są za pośrednictwem Platformy (karta "Wiadomości"). Za datę wpływu oświadczeń, wniosków, zawiadomień oraz informacji przesłanych za pośrednictwem Platformy, przyjmuje się datę ich zamieszczenia na Platformie.
- 13.13. **Ofertę, wraz ze stanowiącymi jej integralną część załącznikami, składa się za pośrednictwem Platformy, pod rygorem nieważności w formie elektronicznej podpisaną kwalifikowanym podpisem elektronicznym.**
- 13.14. Zamawiający zaleca, aby nie wprowadzać jakichkolwiek zmian w plikach po ich podpisaniu. Może to skutkować naruszeniem integralności plików co równoważne będzie z koniecznością odrzucenia oferty w postępowaniu.
- 13.15. Postępowanie o udzielenie zamówienia prowadzi się w języku polskim. Dokumenty sporządzone w języku obcym są składane wraz z tłumaczeniem na język polski.
- 13.16. Osobami uprawnionymi do kontaktu z Wykonawcami są: Pani Aneta Gałek – w zakresie proceduralnym; Pan Waldemar Nowak – w zakresie merytorycznym.

14. OPIS SPOSOBU UDZIELANIA WYJAŚNIEŃ TREŚCI SWZ

- 14.1. Wykonawca może zwrócić się do Zamawiającego z wnioskiem o wyjaśnienie treści SWZ, przekazany za pośrednictwem Platformy (karta "Zapytania/Wyjaśnienia").
- 14.2. Zamawiający udzieli wyjaśnień niezwłocznie, jednak nie później niż na 6 dni przed upływem terminu składania ofert, pod warunkiem, że wniosek o wyjaśnienie treści SWZ wpłynął do Zamawiającego nie później niż na 14 dni przed upływem terminu składania ofert.
- 14.3. Jeżeli wniosek o wyjaśnienie treści SWZ nie wpłynie w terminie, o którym mowa w punkcie powyżej, Zamawiający nie ma obowiązku udzielania wyjaśnień SWZ.
- 14.4. Przedłużenie terminu składania ofert, nie wpływa na bieg terminu składania wniosku o wyjaśnienie treści SWZ.
- 14.5. Treść zapytań wraz z wyjaśnieniami Zamawiający udostępni na stronie internetowej prowadzonego postępowania, bez ujawniania źródła zapytania.
- 14.6. W uzasadnionych przypadkach Zamawiający może przed upływem terminu składania ofert zmienić treść SWZ. Dokonaną zmianę treści SWZ Zamawiający udostępni na stronie internetowej prowadzonego postępowania.

15. WYMAGANIA DOTYCZĄCE WADIUM

- 15.1. Wykonawca zobowiązany jest do wniesienia wadium w wysokości: **50.000,00 PLN**.
- 15.2. Wadium musi zostać wniesione przed upływem terminu składania ofert, według wyboru Wykonawcy w jednej lub kilku następujących formach:

- a) pieniądzu;
 - b) gwarancjach bankowych;
 - c) gwarancjach ubezpieczeniowych;
 - d) poręczeniach udzielanych przez podmioty, o których mowa w art. 6b ust. 5 pkt 2 ustawy z dnia 9 listopada 2000 r. o utworzeniu Polskiej Agencji Rozwoju Przedsiębiorczości (t.j. Dz. U. z 2020r. poz. 299).
- 15.3. Wadium musi obejmować pełen okres związania ofertą.
- 15.4. Wadium wnoszone w pieniądzu należy wpłacić przelewem na rachunek bankowy Zamawiającego: 88 9023 0006 0000 0345 2000 0040 (w tytule przelewu zaleca się wpisać nazwę i sygnaturę postępowania). Wadium musi wpłynąć na wskazany rachunek bankowy najpóźniej przed upływem terminu składania ofert (decyduje data wpływu na rachunek bankowy Zamawiającego).
- 15.5. Wadium wnoszone w formie poręczeń lub gwarancji należy załączyć do oferty w oryginale w postaci dokumentu elektronicznego podpisanego kwalifikowanym podpisem elektronicznym przez wystawcę poręczenia lub gwarancji oraz powinno zawierać:
- a) wskazanie Beneficjenta poręczenia lub gwarancji, którym musi być Gmina Krośniewice, ul. Poznańska 5, 99-340 Krośniewice;
 - b) nazwę i adres siedziby Wykonawcy;
 - c) kwotę i termin ważności gwarancji/poręczenia;
 - d) bezwarunkowe zobowiązanie wystawcy poręczenia lub gwarancji do zapłaty kwoty wadium, na pierwsze pisemne żądanie Zamawiającego, w sytuacjach określonych w art. 98 ust. 6 ustawy Pzp.
- 15.6. Zamawiający zwróci wadium na zasadach określonych w art. 98 ust. 1-5 ustawy PZP.
- 15.7. W przypadku, gdy Wykonawca nie wniósł wadium lub wniósł w sposób nieprawidłowy lub nie utrzymywał wadium nieprzerwanie do upływu terminu związania ofertą lub złożył wniosek o zwrot wadium, w przypadku o którym mowa w art. 98 ust. 2 pkt 3 ustawy PZP, Zamawiający odrzuci ofertę Wykonawcy na podstawie art. 226 ust. 1 pkt 14 ustawy PZP.
- 15.8. Zamawiający zatrzyma wadium wraz z odsetkami, a w przypadku wadium wniesionego w formie gwarancji lub poręczenia, wystąpi odpowiednio do gwaranta lub poręczyciela z żądaniem zapłaty wadium, w przypadkach określonych w art. 98 ust. 6 ustawy PZP.

16. TERMIN ZWIĄZANIA OFERTĄ

- 16.1. Wykonawca pozostaje związany ofertą do dnia **11 marca 2022 r.**
- 16.2. Bieg terminu związania ofertą rozpoczyna się wraz z upływem terminu składania ofert.
- 16.3. W przypadku, gdy wybór najkorzystniejszej oferty nie nastąpi przed upływem terminu związania ofertą, Zamawiający przed upływem tego terminu zwróci się jednokrotnie do Wykonawców o wyrażenie zgody na przedłużenie terminu związania ofertą o wskazywany przez niego okres, nie dłuższy niż 30 dni.
- 16.4. Przedłużenie terminu związania ofertą, następuje wraz z przedłużeniem okresu ważności wadium albo, jeżeli nie jest to możliwe, z wniesieniem nowego wadium na przedłużony okres związania ofertą.

17. OPIS SPOSOBU PRZYGOTOWYWANIA OFERT

- 17.1. Wykonawca może złożyć tylko jedną ofertę.
- 17.2. Treść oferty musi być zgodna z wymaganiami Zamawiającego określonymi w niniejszej SWZ.
- 17.3. Oferta oraz pozostałe oświadczenia i dokumenty, dla których Zamawiający określił wzory w formie formularzy, powinny być sporządzone zgodnie z tymi wzorami.
- 17.4. Oferta wraz ze stanowiącymi jej integralną część załącznikami musi być sporządzona w języku polskim i złożona pod rygorem nieważności w formie elektronicznej lub w postaci elektronicznej, za pośrednictwem Platformy oraz podpisana kwalifikowanym podpisem elektronicznym.
- 17.5. Zamawiający informuje, iż zgodnie z art. 18 ust. 3 ustawy PZP, nie ujawnia się informacji stanowiących tajemnicę przedsiębiorstwa, w rozumieniu przepisów ustawy z dnia 16 kwietnia 1993 r. o zwalczaniu nieuczciwej konkurencji (Dz. U. z 2020 r. poz. 1913), zwanej dalej „ustawą o zwalczaniu nieuczciwej konkurencji” jeżeli Wykonawca:
- a) wraz z przekazaniem takich informacji, zastrzeżł, że nie mogą być one udostępniane;

- b) wykazał, załączając stosowne uzasadnienie, iż zastrzeżone informacje stanowią tajemnicę przedsiębiorstwa.
Zaleca się, aby uzasadnienie o którym mowa powyżej było sformułowane w sposób umożliwiający jego udostępnienie pozostałym uczestnikom postępowania.
Wykonawca nie może zastrzec informacji, o których mowa w art. 222 ust. 5 ustawy PZP.
Zastrzeżone informacje należy złożyć w wydzielonym i odpowiednio oznaczonym pliku.
- 17.6. Opis sposobu przygotowania oferty składanej w formie elektronicznej lub w postaci elektronicznej:
- 17.6.1. Do oferty należy dołączyć wszystkie wymagane w SWZ dokumenty. Po wypełnieniu Formularza składania oferty i dołączenia wszystkich wymaganych załączników należy kliknąć przycisk „Przejdź do podsumowania”. Za datę złożenia oferty przyjmuje się datę wyświetlenia się komunikatu, że oferta została zaszyfrowana i złożona po przekazaniu jej w systemie w kroku składania oferty poprzez kliknięcie przycisku “Złóż ofertę”.
- 17.6.2. Ze względu na niskie ryzyko naruszenia integralności pliku oraz łatwiejszą weryfikację kwalifikowanego podpisu elektronicznego, Zamawiający zaleca, w miarę możliwości, przekonwertowanie plików składających się na ofertę na format .pdf i opatrzenie ich podpisem kwalifikowanym PAdES. Pliki w innych formatach niż PDF zaleca się opatrzyć zewnętrznym podpisem XAdES. Wykonawca powinien pamiętać, aby plik z podpisem przekazywać łącznie z dokumentem podpisywanym.
- 17.6.3. Szczegółowa instrukcja dla Wykonawców dotycząca złożenia, zmiany i wycofania oferty znajduje się na stronie internetowej pod adresem: <https://platformazakupowa.pl/pn/krosniewice>, na której Wykonawca odnajdzie stosowne informacje.
- 17.6.4. Zamawiający zaleca, aby Wykonawca z odpowiednim wyprzedzeniem przetestował możliwość prawidłowego wykorzystania wybranej metody podpisania plików oferty.
- 17.6.5. Zaleca się, aby komunikacja z wykonawcami odbywała się tylko na Platformie za pośrednictwem formularza “Wyślij wiadomość do zamawiającego”, nie za pośrednictwem adresu email.
- 17.6.6. Ofertę należy przygotować z należytą starannością dla podmiotu ubiegającego się o udzielenie zamówienia publicznego i zachowaniem odpowiedniego odstępu czasu do zakończenia przyjmowania ofert/wniosków. Sugerujemy złożenie oferty na 24 godziny przed terminem składania ofert/wniosków.
- 17.6.7. Podczas podpisywania plików kwalifikowanym podpisem elektronicznym zaleca się stosowanie algorytmu skrótu SHA2 zamiast SHA1. Rekomenduje się wykorzystanie podpisu z kwalifikowanym znacznikiem czasu.
- 17.7. Do upływu terminu składania ofert, Wykonawca, za pośrednictwem Platformy, może wycofać złożoną ofertę, używając opcji “**Wycofaj ofertę**” (karta Oferta/Załączniki). Po wycofaniu oferty Wykonawca może usunąć załączone pliki, zaznaczając pozycje do usunięcia i klikając w przycisk “**Usuń zaznaczone**”.
- 17.8. Szczegółowa instrukcja korzystania z Platformy znajduje się na stronie internetowej <https://drive.google.com/file/d/1Kd1DttbBeiNWt4q4sIS4t76IZVKPbkyD/view>.
- 17.9. Zamawiający nie przewiduje zwrotu kosztów udziału w postępowaniu. Wykonawca ponosi wszelkie koszty związane z przygotowaniem i złożeniem oferty.
- 17.10. Wykonawca **wraz z ofertą** zobowiązany jest złożyć:

Lp.	Wymagany dokument
1	Formularz ofertowy
2	Aktualne na dzień składania ofert oświadczenie , że Wykonawca nie podlega wykluczeniu oraz spełnia warunki udziału w postępowaniu. Przedmiotowe oświadczenie Wykonawca składa w formie Jednolitego Europejskiego Dokumentu Zamówienia (ESPD) , stanowiącego Załącznik nr 2 do Rozporządzenia Wykonawczego Komisji (EU) 2016/7 z dnia 5 stycznia 2016 r. ustanawiającego standardowy formularz jednolitego europejskiego dokumentu zamówienia. Informacje zawarte w ESPD stanowią wstępne potwierdzenie, że Wykonawca nie podlega wykluczeniu oraz spełnia warunki udziału w

	<p>postępowaniu.</p> <p>Zamawiający informuje, iż instrukcję wypełnienia ESPD oraz edytowalną wersję formularza ESPD można znaleźć pod adresem: https://www.uzp.gov.pl/baza-wiedzy/prawo-zamowien-publicznych-regulacje/prawo-krajowe/jednolity-europejski-dokument-zamowienia.</p> <p>Zamawiający zaleca wypełnienie ESPD za pomocą serwisu dostępnego pod adresem: https://espd.uzp.gov.pl/. W tym celu przygotowany przez Zamawiającego Jednolity Europejski Dokument Zamówienia (ESPD) w formacie *.xml, stanowiący Załącznik do SWZ, należy zaimportować do wyżej wymienionego serwisu oraz postępując zgodnie z zamieszczoną tam instrukcją wypełnić wzór elektronicznego formularza ESPD, z zastrzeżeniem poniższych uwag:</p> <ol style="list-style-type: none"> 1) w Części II Sekcji D ESPD (<i>Informacje dotyczące podwykonawców, na których zdolności Wykonawca nie polega</i>) Wykonawca oświadcza czy zamierza zlecić osobom trzecim podwykonawstwo jakiegokolwiek części zamówienia (w przypadku twierdzącej odpowiedzi podaje ponadto, o ile jest to wiadome, wykaz proponowanych podwykonawców), natomiast Wykonawca nie jest zobowiązany do przedstawienia w odniesieniu do tych podwykonawców odrębnych ESPD, zawierających informacje wymagane w Części II Sekcja A i B oraz w Części III; 2) w Części IV Zamawiający żąda jedynie ogólnego oświadczenia dotyczącego wszystkich kryteriów kwalifikacji (sekcja α), bez wypełniania poszczególnych Sekcji A, B, C i D; 3) Część V (<i>Ograniczenie liczby kwalifikujących się kandydatów</i>) należy pozostawić niewypełnioną.
3	Oświadczenie Wykonawców wspólnie ubiegających się o udzielenie zamówienia – <i>jeżeli dotyczy</i>
4	Zobowiązanie podmiotu udostępniającego zasoby – <i>jeżeli dotyczy</i>
5	Aktualne na dzień składania ofert oświadczenie podmiotu udostępniającego zasoby , że podmiot ten nie podlega wykluczeniu oraz spełnia warunki udziału w postępowaniu. Przedmiotowe oświadczenie Wykonawca składa w formie Jednolitego Europejskiego Dokumentu Zamówienia (ESPD) – <i>jeżeli dotyczy</i>
6	Pełnomocnictwo dla pełnomocnika Wykonawców wspólnie ubiegających się o udzielenie zamówienia – <i>jeżeli dotyczy</i>

18. MIEJSCE ORAZ TERMIN SKŁADANIA OFERT

Ofertę, wraz z załącznikami, należy złożyć za pośrednictwem Platformy w terminie **do dnia 16.12.2021 r. do godz. 11:00.**

19. TERMIN OTWARCIA OFERT

- 19.1. Otwarcie ofert nastąpi w dniu: **16.12.2021 r. o godz. 11:10**, za pośrednictwem Platformy, poprzez ich odszyfrowanie, które jest jednoznaczne z ich upublicznieniem.
- 19.2. Zamawiający, najpóźniej przed otwarciem ofert, udostępni na stronie prowadzonego postępowania informację o kwocie, jaką zamierza przeznaczyć na sfinansowanie zamówienia.
- 19.3. Niezwłocznie po otwarciu ofert, Zamawiający zamieści na stronie internetowej prowadzonego postępowania informacje o:
 - 1) nazwach albo imionach i nazwiskach oraz siedzibach lub miejscach prowadzonej działalności gospodarczej bądź miejscach zamieszkania Wykonawców, których oferty zostały otwarte;
 - 2) cenach lub kosztach zawartych w ofertach.

20. OPIS SPOSOBU OBLICZENIA CENY

- 20.1. W ofercie Wykonawca zobowiązany jest podać cenę ryczałtową za wykonanie całego przedmiotu zamówienia w złotych polskich (PLN), z dokładnością do 1 grosza, tj. do dwóch miejsc po przecinku.

- 20.2. W cenie ryczałtowej należy uwzględnić wszystkie wymagania określone w niniejszej SWZ oraz wszelkie koszty, jakie poniesie Wykonawca z tytułu należytej oraz zgodnej z obowiązującymi przepisami realizacji przedmiotu zamówienia, a także wszystkie potencjalne ryzyka ekonomiczne, jakie mogą wystąpić przy realizacji przedmiotu zamówienia.
- 20.3. Rozliczenia między Zamawiającym a Wykonawcą prowadzone będą w złotych polskich z dokładnością do dwóch miejsc po przecinku.
- 20.4. Wykonawca zobowiązany jest zastosować stawkę VAT zgodnie z obowiązującymi przepisami ustawy z 11 marca 2004 r. o podatku od towarów i usług.
- 20.5. Jeżeli złożona zostanie oferta, której wybór prowadziłby do powstania u Zamawiającego obowiązku podatkowego zgodnie z ustawą z 11 marca 2004 r. o podatku od towarów i usług, dla celów zastosowania kryterium ceny Zamawiający doliczy do przedstawionej w tej ofercie ceny kwotę podatku od towarów i usług, którą miałby obowiązek rozliczyć.
- 20.6. Wykonawca składając ofertę zobowiązany jest:
- 1) poinformować Zamawiającego, że wybór jego oferty będzie prowadził do powstania u Zamawiającego obowiązku podatkowego;
 - 2) wskazać nazwę (rodzaj) towaru lub usługi, których dostawa lub świadczenie będą prowadziły do powstania obowiązku podatkowego;
 - 3) wskazać wartości towaru lub usługi objętego obowiązkiem podatkowym Zamawiającego, bez kwoty podatku;
 - 4) wskazać stawkę podatku od towarów i usług, która zgodnie z wiedzą Wykonawcy, będzie miała zastosowanie.

21. OPIS KRYTERIÓW OCENY OFERT, WRAZ Z PODANIEM WAG TYCH KRYTERIÓW I SPOSOBU OCENY OFERT

- 21.1. Przy dokonywaniu wyboru najkorzystniejszej oferty Zamawiający stosować będzie niżej podane kryteria:

Nr	Nazwa kryterium	Waga
1	Cena	80 %
2	System zarządzania środowiskiem	20 %

- 21.2. Punkty przyznawane za podane kryteria będą liczone według następujących wzorów:

Nr kryterium	Wzór
1	<p>Cena ryczałtowa</p> <p>Liczba punktów = (Cmin/Cof) * 80 * waga</p> <p>gdzie:</p> <ul style="list-style-type: none"> - Cmin - najniższa cena spośród wszystkich ofert - Cof - cena podana w badanej ofercie <p>Cena wskazana w ofercie musi zawierać w sobie wszystkie koszty realizacji zamówienia, uwzględniając wszystkie wymagania niniejszej SWZ oraz obejmować wszelkie koszty, jakie poniesie Wykonawca z tytułu należytej realizacji przedmiotu zamówienia zgodnej z warunkami wynikającymi z postanowień Umowy i z obowiązującymi przepisami prawa.</p>
2	<p>System zarządzania środowiskiem</p> <p>Punkty w tym kryterium przyznawane będą wg następującego założenia:</p> <ul style="list-style-type: none"> - jeżeli Wykonawca posiada skuteczny, aktualny i ważny, certyfikowany system zarządzania środowiskiem, zgodny z międzynarodowym standardem ISO 14001, europejskim systemem ek zarządzenia i audytu EMAS lub innym równoważnym certyfikowanym systemem zarządzania środowiskiem – 20 punktów; - jeżeli Wykonawca nie posiada skutecznego, aktualnego i ważnego, certyfikowanego systemu zarządzania środowiskiem, zgodnego z międzynarodowym standardem ISO 14001, europejskim systemem ek zarządzenia i audytu EMAS lub innym równoważnym certyfikowanym systemem zarządzania środowiskiem – 0 punktów. <p>Za kryterium "System zarządzania środowiskiem" Wykonawca może maksymalnie uzyskać 20 punktów.</p>

- 21.3. Po dokonaniu oceny przyznane punkty zostaną zsumowane, suma punktów uzyskanych za wszystkie kryteria oceny stanowić będzie końcową ocenę danej oferty.
- 21.4. Zamawiający poprawi w ofercie:
- oczywiste omyłki pisarskie,
 - oczywiste omyłki rachunkowe, z uwzględnieniem konsekwencji rachunkowych dokonanych poprawek,
 - inne omyłki polegające na niezgodności oferty z dokumentami zamówienia, niepowodujące istotnych zmian w treści oferty
- niezwłocznie zawiadamiając o tym Wykonawcę, którego oferta została poprawiona.
- W przypadku, o którym mowa w pkt 21.4 lit. c) powyżej, Zamawiający wyznacza Wykonawcy odpowiedni termin na wyrażenie zgody na poprawienie w ofercie omyłki lub zakwestionowanie sposobu jej poprawienia. Brak odpowiedzi w wyznaczonym terminie uznaje się za wyrażenie zgody na poprawienie omyłki.
- 21.5. Jeżeli zaferowana cena, lub jej istotne części składowe, wydają się rażąco niskie w stosunku do przedmiotu zamówienia lub budzą wątpliwości Zamawiającego co do możliwości wykonania przedmiotu zamówienia zgodnie z wymaganiami określonymi w dokumentach zamówienia lub wynikającymi z odrębnych przepisów, Zamawiający zażąda od Wykonawcy wyjaśnień, w tym złożenia dowodów w zakresie wyliczenia ceny, lub jej istotnych części składowych. Wyjaśnienia mogą dotyczyć zagadnień wskazanych w art. 224 ust. 3 ustawy Pzp.
- 21.6. Obowiązek wykazania, że oferta nie zawiera rażąco niskiej ceny spoczywa na Wykonawcy.
- 21.7. Zamawiający odrzuci ofertę Wykonawcy, który nie złożył wyjaśnień lub jeżeli dokonana ocena wyjaśnień wraz z dostarczonymi dowodami potwierdzi, że oferta zawiera rażąco niską cenę w stosunku do przedmiotu zamówienia.
- 21.8. Zamawiający odrzuci ofertę Wykonawcy, który nie udzielił wyjaśnień w wyznaczonym terminie, lub jeżeli oferta zawiera rażąco niską cenę lub koszt w stosunku do przedmiotu zamówienia.

22. UDZIELENIE ZAMÓWIENIA

- 22.1. Zamawiający udzieli zamówienia Wykonawcy, którego oferta odpowiada wszystkim wymaganiom określonym w niniejszej SWZ i została oceniona jako najkorzystniejsza w oparciu o podane w niej kryteria oceny ofert.
- 22.2. Niezwłocznie po wyborze najkorzystniejszej oferty Zamawiający poinformuje równocześnie Wykonawców, którzy złożyli oferty, przekazując im informacje, o których mowa w art. 253 ust. 1 ustawy Pzp oraz udostępni je na stronie internetowej prowadzonego postępowania: <https://platformazakupowa.pl/pn/krosniewice>
- 22.3. Jeżeli Wykonawca, którego oferta została wybrana jako najkorzystniejsza, uchyli się od zawarcia Umowy w sprawie zamówienia publicznego lub nie wniesie wymaganego zabezpieczenia należytego wykonania Umowy, Zamawiający może dokonać ponownego badania i oceny ofert, spośród ofert pozostałych w postępowaniu Wykonawców albo unieważnić postępowanie.

23. INFORMACJE O FORMALNOŚCIACH, JAKIE MUSZĄ ZOSTAĆ DOPEŁNIONE PO WYBORZE OFERTY W CELU ZAWARCIA UMOWY W SPRAWIE ZAMÓWIENIA PUBLICZNEGO

- 23.1. Zamawiający zawrze umowę w sprawie zamówienia publicznego, w terminie i na zasadach określonych w art. 264 ustawy PZP.
- 23.2. Zamawiający poinformuje Wykonawcę, któremu zostanie udzielone zamówienie, o miejscu i terminie zawarcia Umowy.
- 23.3. Przed zawarciem Umowy Wykonawca, na wezwanie Zamawiającego, zobowiązany jest do podania wszelkich informacji niezbędnych do wypełnienia treści Umowy.
- 23.4. W przypadku wyboru oferty Wykonawców wspólnie ubiegających się o udzielenie zamówienia, Wykonawcy ci, na wezwanie Zamawiającego, zobowiązani będą przed zawarciem Umowy w sprawie zamówienia publicznego przedłożyć kopię Umowy regulującej współpracę tych Wykonawców.
- 23.5. Jeżeli Wykonawca nie dopełni ww. formalności w wyznaczonym terminie, Zamawiający uzna, że zawarcie Umowy w sprawie zamówienia publicznego stało się niemożliwe z przyczyn leżących po stronie Wykonawcy i będzie upoważniony do zatrzymania wadium na podstawie art. 98 ust. 6 pkt 3 ustawy PZP.
- 23.6. Zamawiający wymaga, aby wykonawca przed zawarciem Umowy przedstawił:

- a) umowę Wykonawców wspólnie ubiegających się o udzielenie zamówienia – jeżeli dotyczy;
- b) certyfikat lub inny dokument zaświadczający, że Wykonawca posiada skuteczny, ważny i aktualny, skuteczny certyfikowany system zarządzania środowiskiem, zgodny z międzynarodowym standardem ISO 14001, europejskim Systemem ekzarządzania i audytu EMAS lub innym równoważnym certyfikowanym systemem zarządzania środowiskiem – jeżeli dotyczy.

24. WYMAGANIA DOTYCZĄCE ZABEZPIECZENIA NALEŻYTEGO WYKONANIA UMOWY

- 24.1. Wykonawca zobowiązany jest przed zawarciem Umowy wnieść zabezpieczenie należytego wykonania Umowy w wysokości **5 % ceny brutto** podanej w ofercie. Zabezpieczenie służy pokryciu roszczeń z tytułu niewykonania lub nienależytego wykonania Umowy.
- 24.2. Zabezpieczenie, zgodnie z art. 450 ust. 1 ustawy PZP, może być wnoszone według wyboru Wykonawcy w jednej lub w kilku następujących formach:
 - a) pieniądzu;
 - b) poręczeniach bankowych lub poręczeniach spółdzielczej kasy oszczędnościowo-kredytowej, z tym że zobowiązanie kasy jest zawsze zobowiązaniem pieniężnym;
 - c) gwarancjach bankowych;
 - d) gwarancjach ubezpieczeniowych;
 - e) poręczeniach udzielanych przez podmioty, o których mowa w art. 6b ust. 5 pkt 2 ustawy z dnia 9 listopada 2000 r. o utworzeniu Polskiej Agencji Rozwoju Przedsiębiorczości (t.j. Dz. U. z 2020r. poz. 299).
- 24.3. Zabezpieczenie wnoszone w pieniądzu Wykonawca wpłaca przelewem na rachunek bankowy wskazany przez Zamawiającego.
- 24.4. W przypadku wniesienia wadium w pieniądzu Wykonawca może wyrazić zgodę na zaliczenie kwoty wadium na poczet zabezpieczenia.
- 24.5. Zabezpieczenie wniesione w pieniądzu, Zamawiający przechowuje na oprocentowanym rachunku bankowym. Zamawiający zwróci zabezpieczenie wniesione w pieniądzu z odsetkami wynikającymi z Umowy rachunku bankowego, na którym było ono przechowywane, pomniejszone o koszt prowadzenia tego rachunku oraz prowizji bankowej za przelew pieniędzy na rachunek bankowy Wykonawcy.
- 24.6. Zabezpieczenie wnoszone w formie innej niż w pieniądzu, powinno być dostarczone w oryginale Zamawiającemu oraz musi zawierać:
 - 1) nazwę i adres siedziby Wykonawcy;
 - 2) wskazanie Beneficjenta poręczenia lub gwarancji, którym musi być Gmina Krośniewice, ul. Poznańska 5, 99-340 Krośniewice;
 - 3) wskazanie podmiotu udzielającego gwarancji lub poręczenia;
 - 4) określenie wierzycelności, która ma być zabezpieczona gwarancją lub poręczeniem;
 - 5) kwotę gwarancji/poręczenia;
 - 6) termin ważności gwarancji lub poręczenia, obejmujący cały okres wykonania zamówienia;
 - 7) bezwarunkowe, nieodwołalne, płatne na pierwsze żądanie, zobowiązanie wystawcy gwarancji lub poręczenia do wypłaty Zamawiającemu pełnej kwoty zabezpieczenia lub do wypłat łącznie do pełnej kwoty zabezpieczenia w przypadku realizacji zamówienia w sposób niezgodny z umową.
- 24.7. W przypadku nieprzedłużenia lub niewniesienia nowego zabezpieczenia najpóźniej na 30 dni przed upływem terminu ważności dotychczasowego zabezpieczenia wniesionego w innej formie niż w pieniądzu Zamawiający zmienia formę na zabezpieczenie w pieniądzu, poprzez wypłatę kwoty z dotychczasowego zabezpieczenia. Wypłata następuje nie później niż w ostatnim dniu ważności dotychczasowego zabezpieczenia.
- 24.8. W przypadku wnoszenia zabezpieczenia należytego wykonania Umowy w formie innej niż w pieniądzu, przed podpisaniem Umowy Wykonawca zobowiązany jest przedstawić do akceptacji Zamawiającemu treść dokumentu gwarancji lub poręczenia.
- 24.9. W trakcie realizacji Umowy Wykonawca może dokonać zmiany formy zabezpieczenia na jedną lub kilka form, o których mowa w art. 450 ust. 1 ustawy PZP. Zmiana formy zabezpieczenia jest dokonywana z zachowaniem ciągłości zabezpieczenia i bez zmniejszenia jego wysokości.
- 24.10. Zamawiający zwróci zabezpieczenie w terminie 30 dni od dnia wykonania zamówienia i uznania przez Zamawiającego za należyte wykonane.

24.11. Zamawiający może pozostawić na zabezpieczenie roszczeń z tytułu rękojmi za wady lub gwarancji kwotę nie przekraczającą 30% zabezpieczenia, która zostanie zwrócona nie później niż w 15 dniu po upływie okresu rękojmi za wady lub gwarancji.

25. PROJEKTOWANE POSTANOWIENIA UMOWY W SPRAWIE ZAMÓWIENIA PUBLICZNEGO, KTÓRE ZOSTANĄ WPROWADZONE DO UMOWY W SPRAWIE ZAMÓWIENIA PUBLICZNEGO

25.1. Wzór Umowy stanowi załącznik Nr 7 do niniejszej SWZ.

25.2. Zamawiający dopuszcza możliwość zmian Umowy w zakresie i na warunkach wskazanych we wzorze Umowy.

26. POUCZENIE O ŚRODKACH OCHRONY PRAWNEJ PRZYSŁUGUJĄCYCH WYKONAWCY

Wykonawcom, a także innemu podmiotowi, jeżeli ma lub miał interes w uzyskaniu zamówienia oraz poniósł lub może ponieść szkodę w wyniku naruszenia przez zamawiającego przepisów ustawy PZP, przysługują środki ochrony prawnej na zasadach przewidzianych w art. 505 – 590 ustawy PZP.

27. AUKCJA ELEKTRONICZNA

27.1. Zamawiający nie przewiduje przeprowadzenia aukcji elektronicznej.

28. OCHRONA DANYCH OSOBOWYCH

Zgodnie z art.13 ust.1 i 2 oraz art. 14 Rozporządzenia Parlamentu Europejskiego i Rady (UE) 2016/679 z dnia 27 kwietnia 2016 r. w sprawie ochrony osób fizycznych w związku z przetwarzaniem danych osobowych i w sprawie swobodnego przepływu takich danych oraz uchylenia dyrektywy 95/46/WE (ogólne rozporządzenie o ochronie danych) – RODO /Dz.Urz. UE L 119, s.1/ informuję, iż:

1. Administratorem Państwa danych osobowych jest Urząd Miejski w Krośniewicach, ul. Poznańska 5, 99-340 Krośniewice, email: gmina@krosniewice.pl, tel.: +48 (24) 252-30-24, reprezentowany przez Burmistrza.
2. Burmistrz wyznaczył inspektora ochrony danych mgr Ryszarda Kujawskiego, z którym można się kontaktować w sprawach ochrony Pani/Pana danych i realizacji praw z tym związanych, pisemnie na adres urzędu lub pocztą elektroniczną na adres e-mail od24@wp.pl.
3. Pana/Pani dane osobowe będą przetwarzane w celu:
 - a) przeprowadzenia postępowania przetargowego, a w przypadku wyboru oferty i zawarcia umowy dane osobowe będą przetwarzane w celu zawarcia i prawidłowej realizacji umowy, tj. art. 6 ust. 1 lit. b RODO
 - b) wykonywania przez administratora obowiązków wynikających z przepisów prawa, a w szczególności Prawa Zamówień Publicznych, tj. art. 6 ust. 1 lit. c RODO w zw. z ustawą z dnia 11 września 2019 r. - Prawo zamówień publicznych (Dz.U. z 2021 r. poz. 1129 z późn. zm.), rozporządzeniem Ministra Rozwoju, Pracy i Technologii z dnia 23 grudnia 2020 r. w sprawie podmiotowych środków dowodowych oraz innych dokumentów lub oświadczeń, jakich może żądać zamawiający od wykonawcy (Dz. U. 2020r. poz. 2415) oraz ustawą o narodowym zasobie archiwalnym i archiwach (tj. Dz.U. 2020r. poz. 164 ze zm.).
 - c) wykonania zadania realizowanego w interesie publicznym lub w ramach sprawowania władzy powierzonej administratorowi, tj. art. 6 ust. 1 lit. e) RODO
4. Pani/Pana dane pozyskane w związku z postępowaniem o udzielenie zamówienia publicznego przekazywane będą wszystkim zainteresowanym podmiotom i osobom, gdyż co do zasady postępowanie o udzielenie zamówienia publicznego jest jawne. Ograniczenie dostępu do Państwa danych o których mowa wyżej może wystąpić jedynie w szczególnych przypadkach jeśli jest to uzasadnione ochroną prywatności zgodnie z art. 18 ust 5 pkt 1 i 2 ustawy z dnia 11 września 2019 r. - Prawo zamówień publicznych (Dz. U. z 2021 r. poz. 1129 z późn. zm.). Ponadto odbiorcą danych zawartych w dokumentach związanych z postępowaniem o

zamówienie publiczne mogą być podmioty z którymi administrator zawarł umowy lub porozumienie na korzystanie z udostępnianych przez nie systemów informatycznych w zakresie przekazywania lub archiwizacji danych, a także dział prawny. Zakres przekazania danych tym odbiorcom ograniczony jest jednak wyłącznie do możliwości zapoznania się z tymi danymi w związku ze świadczeniem usług wsparcia technicznego i usuwaniem awarii oraz świadczeniem pomocy prawnej. Odbiorców tych obowiązuje klauzula zachowania poufności pozyskanych w takich okolicznościach wszelkich danych, w tym danych osobowych lub umowa powierzenia przetwarzania danych.

5. Pani/Pana dane osobowe będą przechowywane:
 - a) w zakresie i przez okres prowadzonego postępowania o udzielenie zamówienia publicznego oraz przez okres przewidziany przepisami prawa tj. okres 4 lat od dnia zakończenia postępowania o udzielenie zamówienia;
 - b) w zakresie i przez okres przewidziany przepisami prawa, do czasu upływu terminu przedawnienia ewentualnych roszczeń wynikających z postępowania o udzielenie zamówienia publicznego;
 - c) w zakresie i przez okres przewidziany przepisami prawa do czasu upływu okresu zapewniającego realizację ciężącego na Administratorze jako podmiocie publicznym obowiązku archiwizacyjnego (na podstawie art. 6 ust. 1 lit. c RODO w związku z brzmieniem ustawy z dnia 14 lipca 1983 r. o narodowym zasobie archiwalnym i archiwach (tj. Dz.U. z 2018 r., poz. 217).
6. Ma Pan/Pani prawo do:
 - a) dostępu do swoich danych osobowych,
 - b) sprostowania danych osobowych,
 - c) usunięcia danych osobowych,
 - d) ograniczenia przetwarzania danych osobowych,
 - e) przenoszenia danych, obejmujące uprawnienie do otrzymania danych i przesłania ich innemu administratorowi
 - f) żądania, w razie możliwości technicznych, przesłania tych danych bezpośrednio innemu administratorowi
 - g) wniesienia skargi do organu nadzorczego w zakresie ochrony danych osobowych.
7. Skorzystanie przez osobę, której dane osobowe dotyczą, z uprawnienia do sprostowania lub uzupełnienia, o którym mowa w art. 16 rozporządzenia 2016/679, nie może skutkować zmianą wyniku postępowania o udzielenie zamówienia ani zmianą postanowień umowy w sprawie zamówienia publicznego w zakresie niezgodnym z ustawą.
8. W postępowaniu o udzielenie zamówienia zgłoszenie żądania ograniczenia przetwarzania, o którym mowa w art. 18 ust. 1 rozporządzenia 2016/679, nie ogranicza przetwarzania danych osobowych do czasu zakończenia tego postępowania.
9. Podanie danych osobowych w związku udziałem w postępowaniu o zamówienia publiczne nie jest obowiązkowe, ale może być warunkiem niezbędnym do wzięcia w nim udziału. Wynika to stąd, że w zależności od przedmiotu zamówienia, zamawiający może żądać ich podania na podstawie przepisów ustawy Prawo zamówień publicznych oraz wydanych do niej przepisów wykonawczych, a w szczególności na podstawie Rozporządzenia Ministra Rozwoju, Pracy i Technologii z dnia 23 grudnia 2020 r. w sprawie podmiotowych środków dowodowych oraz innych dokumentów lub oświadczeń, jakich może żądać zamawiający od wykonawcy (Dz.U. poz. 2415).
10. Administrator nie podejmuje decyzji w sposób zautomatyzowany, nie dokonuje profilowania.
11. Administrator zasadniczo nie przekazuje danych osobowych poza Europejski Obszar Gospodarczy. Administrator może jednak zlecać wykonanie określonych usług bądź zadań informatycznych usługodawcom mającym siedzibę poza Europejskim Obszarem Gospodarczym np. dane przetwarzane za pośrednictwem strony internetowej, portali społecznościowych Administratora lub przekazywane za pomocą poczty elektronicznej w przypadku zlokalizowania serwerów operatorów zarządzających tymi usługami poza obszarem EOG mogą być przetwarzane poza nim. W taki przypadku dane są przekazywane do państwa trzeciego, w

stosunku do którego na podstawie decyzji Komisji Europejskiej stwierdzono odpowiedni stopień ochrony danych lub z wykorzystaniem typowych klauzul umownych zatwierdzone przez Komisję Europejską. Mogą Państwo zażądać dalszych informacji o stosowanych zabezpieczeniach i kopii danych.

Załączniki do SWZ:

Nr	Nazwa dokumentu
1	Opis przedmiotu zamówienia
2	Formularz ofertowy – wzór
3	Zobowiązanie podmiotu udostępniającego zasoby - wzór
4	Wykaz usług – wzór (składany w odpowiedzi na wezwanie Zamawiającego)
5	Oświadczenie Wykonawców wspólnie ubiegających się o udzielenie zamówienia - wzór
6	Oświadczenie o aktualności informacji zawartych w oświadczeniu, o którym mowa w art. 125 ust. 1 ustawy PZP (składane w odpowiedzi na wezwanie Zamawiającego)
7	Umowa – projekt
8	Jednolity Europejski Dokument Zamówienia - wzór

znak sprawy: IŚZ.271.15.2021

**OPIS PRZEDMIOTU ZAMÓWIENIA
ODBIÓR I ZAGOSPODAROWANIE STAŁYCH ODPADÓW KOMUNALNYCH
Z TERENU GMINY KROŚNIEWICE
wraz z charakterystyką Gminy Krośniewice**

Opis przedmiotu zamówienia:

Przedmiotem zamówienia jest odbieranie i zagospodarowanie stałych odpadów komunalnych z terenu Gminy Krośniewice. Zakres zamówienia dotyczy wszystkich nieruchomości zamieszkałych z terenu Gminy Krośniewice.

A. Szczegółowy opis przedmiotu zamówienia

- 1) Przedmiot zamówienia obejmuje: odbieranie i zagospodarowanie zmieszanych i zbieranych selektywnie stałych odpadów komunalnych z:
 - a) zamieszkałych nieruchomości na terenie Gminy Krośniewice tj. z następujących miejscowości zamieszkałych: Bardzinek, Bielice, Błonie, Cudniki, Cygany, Franki, Głaznów, Głogowa, Godzięby, Górki Miłośkie, Iwiczna, Jankowice, Kajew, Kopy, Kopyta, Krośniewice, Krzewie, Luboradz, Marynin, Miłonice, Miłosna, Morawce, Nowe, Nowe Jankowice, Ostałów, Pawlikowice, Pniewko, Pomarzany, Raszynek, Rozpacz, Skłóty, Stara Wieś, Stare Morawce, Suchodoły, Szubina, Szubsk Duży, Szubsk Towarzystwo, Teresin, Tumidaj, Witów, Wola Nowska, Wychny, Wymysłów, Zalesie, Zieleniew, Zosinek oraz miasta Krośniewice (Zamawiający zaleca by Wykonawca zapoznał się z wykazem dróg/ulic gminnych i dokonał wizji terenowej, gdyż część nieruchomości zamieszkałych jest usytuowana w miejscu do których w zależności od przewidzianego samochodu może być utrudniony dojazd.)
 - b) punktów selektywnej zbiórki odpadów komunalnych (zwanych dalej „PSZOK”) znajdujących się w m. Franki, na terenie Składowiska Odpadów Komunalnych, oraz w Krośniewicach, przy ul. Paderewskiego 3,
 - c) aptek i placówek oświatowych (tylko zbiórka selektywna przeterminowanych leków i baterii).
- 2) Na terenie zabudowy jednorodzinnej obowiązywać będzie system mieszany pojemnikowo - workowy zbiórki odpadów komunalnych, natomiast na terenie zabudowy wielorodzinnej obowiązywać będzie system pojemnikowy zbiórki odpadów komunalnych.
- 3) Zbiórka odpadów komunalnych odbywać się będzie do specjalistycznych pojemników, kontenerów lub worków, o następujących kolorach:
 - **niebieski** - z przeznaczeniem na papier,
 - **żółty** - z przeznaczeniem na tworzywa sztuczne i metale,
 - **brązowy** - z przeznaczeniem na odpady ulegające biodegradacji,
 - **zielony** - z przeznaczeniem na szkło
- 4) **Worki do selektywnie zbieranych odpadów komunalnych zapewni Wykonawca (bezpłatnie).** Worki powinny być oznaczone informacją o rodzaju gromadzonych w nich odpadach, nazwą, adresem Wykonawcy. Worki należy przekazać właścicielowi nieruchomości.
- 5) **Pojemniki i kontenery**, oznaczone informacją o rodzaju gromadzonych w nich odpadach, nazwą, adresem Wykonawcy, przeznaczone **do zbierania zmieszanych odpadów komunalnych, na czas realizacji zamówienia, zapewni Wykonawca na podstawie odrębnych umów zawartych z właścicielami nieruchomości, spółdzielnią mieszkaniową i wspólnotami.** Jeżeli właściciel nieruchomości, spółdzielnia lub wspólnota posiada własne pojemniki lub kontenery do zbierania zmieszanych odpadów komunalnych, o pojemności zgodnej z Regulaminem utrzymania czystości i porządku na terenie Gminy Krośniewice, to może go wykorzystywać zgodnie z jego przeznaczeniem, bez obowiązku zaopatrzenia się w nowy pojemnik lub kontener.
- 6) Dane liczbowe:
 - a) szacunkowa ilość odpadów wynosi **2230 Mg**,/12 m-cy
 - b) liczba zameldowanych mieszkańców na dzień 19.10.2021 r. wynosi 7 949 osób,
 - c) liczba budynków jednorodzinnych miasto: 645 szt.,
 - d) liczba budynków jednorodzinnych wieś : 1 229 szt.,

- e) liczba budynków wielorodzinnych miasto: 74 szt.,
 - f) liczba budynków wielorodzinnych wieś: 41 szt.,
 - g) liczba i rodzaj pojemników do gromadzenia odpadów zmieszanych:
 - co najmniej 110 litrów - 1 931 szt.,
 - 1100 litrów - 71 szt.
 - h) liczba specjalistycznych pojemników do gromadzenia odpadów segregowanych na terenie zabudowy wielorodzinnej o pojemności 1100 l, które Wykonawca rozstawi w miejscach wskazanych przez Zamawiającego,
 - pojemniki do selektywnej zbiórki szkła - 71 szt., **dostarczy Wykonawca,**
 - pojemniki na papier - 71 szt., **dostarczy Wykonawca,**
 - pojemniki do zbiórki plastiku i metali - 71 szt., **dostarczy Wykonawca,**
 - pojemniki do zbierania bioodpadów i odpadów zielonych - 29 szt., **dostarczy Wykonawca,**
 - i) liczba worków o pojemności 120 l. do selektywnej zbiórki odpadów na terenie zabudowy jednorodzinnej, zagrodowej – 89 952 szt.: żółte, niebieskie, zielone i brązowe.
- 7) Wykonawca zobowiązany będzie do odbioru i zagospodarowania odpadów wielkogabarytowych i wyeksploatowanego sprzętu elektrycznego i elektronicznego. Odbiór będzie odbywał się na niżej wymienionych zasadach:
- a) w przypadku zabudowy wielorodzinnej – ww. odpady gromadzone będą przez mieszkańców w wyznaczonych przez zarządców budynków miejscach przy urządzeniach do gromadzenia odpadów (przy altankach, pojemnikach czy kontenerach) w ustalonym przez Zamawiającego z Wykonawcą szczegółowym terminie. Odpady wielkogabarytowe mogą być również przekazywane przez mieszkańców do PSZOK,
 - b) w przypadku zabudowy jednorodzinnej - będzie się odbywać poprzez odbieranie wystawionych ww. odpadów przez właścicieli przed swoimi nieruchomościami w ustalonym przez Zamawiającego z Wykonawcą szczegółowym terminie. Odpady wielkogabarytowe mogą być również przekazywane przez mieszkańców do PSZOK.
- 8) W trakcie realizacji umowy Wykonawca zobowiązany będzie do wyposażenia nieruchomości w odpowiednie pojemniki zgodnie ze zgłoszeniem Zamawiającego. Dotyczy to sytuacji zmiany ilości pojemników na danej nieruchomości, bądź nowych nieruchomości jeżeli pojawią się w trakcie realizacji zamówienia.
- 9) Jeśli podczas odbierania odpadów dojdzie do uszkodzenia lub zniszczenia z winy Wykonawcy pojemników, Wykonawca w trakcie realizacji zamówienia zobowiązany będzie do dodatkowego dostarczenia pojemników na swój koszt.
- 10) Wykonawca zobowiązany jest do utrzymywania pojemników, o których mowa w ww. ppkt 6.h) w należytym stanie technicznym i higienicznym poprzez ich dezynfekcję z częstotliwością, co najmniej raz na dwa miesiące, do oczyszczania miejsc postoju pojemników oraz opróżniania pojemników z częstotliwością określoną w nw. ppkt 22.
- 11) Wykonawca zobowiązany będzie do świadczenia usług dodatkowych w zakresie odbioru odpadów. Usługi dodatkowe to odbiór na wniosek właściciela z terenu nieruchomości odpadów budowlanych, o których mowa w § 11 pkt. 2 Regulaminu utrzymania czystości i porządku na terenie Gminy Krośniewice, nieujętych w przedmiocie zamówienia oraz odpadów problemowych. Za wywóz tych odpadów zapłaci właściciel nieruchomości, z której odbierane będą odpady. Cena ofertowa za realizację przedmiotu zamówienia nie obejmuje świadczenia usług dodatkowych.
- 12) Ilość wytwarzanych odpadów nie jest zależna od Zamawiającego. Wyliczona ilość jest szacunkowa i może ulec zmianie stosownie do rzeczywistych potrzeb Zamawiającego. Podaną ilość należy traktować, jako orientacyjną. Wykonawcy nie przysługuje prawo odszkodowania za nieosiągnięcie wskazanej wielkości (- 30%).
- 13) Wykonawca zobowiązany będzie do ważenia wszystkich odebranych odpadów komunalnych na legalizowanej wadze.
- 14) Wykonawca zobowiązany jest do odbioru i zagospodarowania całej masy odpadów komunalnych przekazanych przez właścicieli nieruchomości, a także z PSZOK, aptek oraz placówek oświatowych, zarówno zmieszanych odpadów komunalnych, jak i odpadów gromadzonych w sposób selektywny tj. papieru i tektury, szkła, tworzywa sztucznego, metali, opakowań wielomateriałowych oraz odpadów ulegających biodegradacji, w tym zielonych, zużytego sprzętu elektrycznego i elektronicznego, mebli i odpadów wielkogabarytowych, chemikaliów, zużytych opon, tekstyliów i odzieży, odpadów budowlanych i rozbiórkowych, zużytych baterii i akumulatorów, przeterminowanych leków.

- 15) Wykonawca zobowiązany jest do wyposażenia właścicieli zamieszkałych nieruchomości, od których odbierane będą odpady komunalne gromadzone w sposób selektywny w worki o pojemności, co najmniej 120 litrów z folii polietylenowej LDPE o grubości wykluczającej ich rozerwanie, przeznaczone na gromadzenie następujących frakcji odpadów:
 - a) papieru,
 - b) szkła,
 - c) tworzywa sztucznego i metali,
 - d) odpadów ulegających biodegradacji, w tym zielonych.
- 16) Wykonawca zobowiązany jest do odbioru zmieszanych odpadów komunalnych gromadzonych na terenie poszczególnych nieruchomości w pojemnikach o minimalnej pojemności, co najmniej 110 litrów.
- 17) Wykonawca zobowiązany jest wyposażyć apteki zlokalizowane na terenie Gminy Krośniewice, w specjalnie oznakowane zamknięte pojemniki uniemożliwiające wybieranie leków przez nieuprawnione osoby, przeznaczone na zbieranie przeterminowanych leków oraz opróżniać je po zgłoszeniu o ich wypełnieniu w najbliższym terminie odbioru odpadów komunalnych, w godzinach pracy tych placówek – wykaz aptek zlokalizowanych na terenie Gminy Krośniewice stanowi punkt F niniejszego załącznika.
- 18) Wykonawca zobowiązany jest wyposażyć PSZOK oraz placówki oświatowe, zlokalizowane na terenie Gminy Krośniewice, w specjalnie oznakowane pojemniki przeznaczone na zbieranie baterii i akumulatorów małogabarytowych oraz opróżniać je po zgłoszeniu o ich wypełnieniu w najbliższym terminie odbioru odpadów komunalnych w danej miejscowości, w godzinach pracy tych placówek - wykaz placówek oświatowych zlokalizowanych na terenie Gminy Krośniewice stanowi punkt E niniejszego załącznika.
- 19) Wykonawca zobowiązany jest wyposażyć PSZOK w specjalnie oznakowane pojemniki przeznaczone na zbieranie odpadów niebezpiecznych oraz odpadów niekwalifikujących się do odpadów medycznych powstałych w gospodarstwie domowym w wyniku przyjmowania produktów leczniczych w formie iniekcji i prowadzenia monitoringu poziomu substancji we krwi, w szczególności igły i strzykawki oraz opróżniać je po ich wypełnieniu.
- 20) Wykonawca w ciągu 10 dni od podpisania umowy wyposaży nieruchomości wskazane przez Zamawiającego w worki z folii o pojemności, co najmniej 120 litrów, przeznaczone do gromadzenia frakcji tj. szkło, tworzywa sztuczne i metale, papier, odpady ulegające biodegradacji, w tym zielone.
- 21) Wykonawca zobowiązany będzie w ramach umowy do przygotowania kalendarza z harmonogramami odbioru odpadów oraz do jego dystrybucji wśród właścicieli nieruchomości. Wykonawca zobowiązany będzie również do dystrybucji wśród właścicieli nieruchomości innych dokumentów związanych z Systemem Gospodarki Odpadami o ile nie będą one wymagały potwierdzenia odbioru.
- 22) Wykonawca zobowiązany jest do odbierania bezpośrednio z terenu nieruchomości zamieszkałych, a także z PSZOK, aptek, placówek oświatowych, następujących frakcji odpadów komunalnych:
 - a) ustala się wywóz zmieszanych odpadów komunalnych i bioodpadów raz na tydzień z budynków wielolokalowych
 - b) zmieszane odpady komunalne i bioodpady, raz na dwa tygodnie, w okresie od kwietnia do października, z budynków mieszkalnych jednorodzinnych, a w pozostałych miesiącach raz na cztery tygodnie
 - c) odbiór odpadów zbieranych w sposób selektywny winien odbywać się jeden raz w miesiącu, a dla budynków wielolokalowych – jeden raz w tygodniu,
 - d) dla spółdzielni i wspólnot mieszkaniowych ustala się wywóz zmieszanych odpadów komunalnych nie rzadziej niż raz w tygodniu,
 - e) zużyty sprzęt elektryczny i elektroniczny - z PSZOK (zgodnie z n/w pkt. 24) oraz z terenów zamieszkałych nieruchomości - zgodnie z harmonogramem – 1 raz w roku,
 - f) meble i odpady wielkogabarytowe - z PSZOK (zgodnie z n/w pkt. 24) oraz z terenów zamieszkałych nieruchomości - zgodnie z harmonogramem – 1 raz w roku,
 - g) tekstylia i odzież - z PSZOK,
 - h) zużyte baterie i akumulatory - z PSZOK oraz z placówek oświatowych,
 - i) przeterminowane leki - z aptek,
 - j) odpady niebezpieczne – z PSZOK,
 - k) odpady niekwalifikujące się do odpadów medycznych powstałych w gospodarstwie domowym w wyniku przyjmowania produktów leczniczych w formie iniekcji i prowadzenia monitoringu poziomu substancji we krwi, w szczególności igły i strzykawki – z PSZOK,

- l) odpady ulegające biodegradacji i odpady zielone – z PSZOK,
m) odpady budowlane – na wniosek właściciela nieruchomości.
- 23) Na terenie zabudowy wielorodzinnej, niesegregowane zmieszane odpady komunalne zbierane będą do pojemników ustawionych na terenie nieruchomości zamieszkałych przez mieszkańców, w przeznaczonych do tego miejscach (altanki śmietnikowe, wyznaczone miejsca na pojemniki).
- 24) Wykonawca zobowiązany jest do odbierania odpadów z poszczególnych nieruchomości zgodnie z ustalonym przez Wykonawcę harmonogramem wywozu, z zastrzeżeniem, że odbiór ww. odpadów musi odbywać się w godzinach 6.00 - 20.00. Wszelkie zmiany harmonogramu będą wymagały zgody Zamawiającego, a Wykonawca będzie zobowiązany do dostarczenia zmiany harmonogramu do każdej nieruchomości objętej odbieraniem odpadów komunalnych.
- 25) Częstotliwość wywozu odpadów z PSZOK będzie ustalana w porozumieniu z Zamawiającym i wynikać będzie z rzeczywistych potrzeb, jednak nie mniej niż 1 raz na kwartał.
- 26) Wykonawca jest zobowiązany do realizacji reklamacji - nieodebranie z nieruchomości odpadów zgodnie z harmonogramem, nie pozostawienie worków na odpady segregowane itp. w przeciagu 24 godzin od otrzymania telefonu lub e-maila od Zamawiającego. O załatwieniu reklamacji należy niezwłocznie powiadomić Zamawiającego.
- 27) Wykonawca zobowiązany będzie do monitorowania obowiązku ciążącego na właścicielu nieruchomości w zakresie selektywnego zbierania odpadów komunalnych. W przypadku stwierdzenia, że właściciel nieruchomości nie wywiązuje się z obowiązku w zakresie segregacji odpadów, Wykonawca odbiera odpady jako niesegregowane (zmieszane) odpady komunalne. Wykonawca zobowiązany będzie w terminie **7 dni roboczych** od dnia zaistnienia opisanej sytuacji do pisemnego lub drogą elektroniczną poinformowania Zamawiającego o nie wywiązaniu się z obowiązków segregacji odpadów przez właściciela nieruchomości. Do informacji Wykonawca zobowiązany będzie załączyć dokumentację – protokół z zaistnienia takiego zdarzenia. Z dokumentacji musi jednoznacznie wynikać, jakiej dotyczy nieruchomości, w jakim dniu i o jakiej godzinie doszło do ustalenia ww. zdarzenia.
Do dokumentacji należy dołączyć dokumentację fotograficzną ww. zdarzenia
- 28) **Wykonawca w ramach realizacji przedmiotu zamówienia nie będzie mógł mieszać selektywnie zbieranych odpadów komunalnych z niesegregowanymi (zmieszanymi) odpadami komunalnymi.**
- 29) Wykonawca zobowiązany jest do zorganizowania Biura Obsługi Klienta na terenie Gminy Krośniewice oraz podania terminów przyjęć interesantów.
- 30) Wykonawca zobowiązany jest, w okresach kwartalnych, przedkładać Zamawiającemu karty przekazania odpadów do miejsca ich odzysku, recyklingu lub unieszkodliwienia, w terminie do końca miesiąca następującego po kwartale, którego dotyczy.
- a) Wykonawca będzie zobowiązany do dostarczenia Zamawiającemu sprawozdań o jakich mowa w art. 9 n ustawy o Utrzymaniu czystości i porządku w gminach.
- b) W celu umożliwienia sporządzenia przez Zamawiającego rocznego sprawozdania z realizacji zadań z zakresu gospodarowania odpadami komunalnymi, o którym mowa w art. 9q ustawy o Utrzymaniu czystości i porządku w gminach, Wykonawca zobowiązany będzie przekazać Zamawiającemu niezbędne informacje umożliwiające sporządzenie sprawozdania. Wykonawca zobowiązany będzie również do przedkładania Zamawiającemu innych informacji nt. odbioru, unieszkodliwiania i segregacji odpadów jeśli w trakcie realizacji zamówienia na Zamawiającego nałożony zostanie obowiązek sporządzania innych sprawozdań z zakresu gospodarki odpadami. Dotyczy to tylko informacji w posiadaniu, których będzie Wykonawca a nie Zamawiający.
- 31) Wykonawca zobowiązany jest do prowadzenia ewidencji nieruchomości, z których zostały odebrane zmieszane i selektywnie zebrane frakcje odpadów. Dane należy przekazywać Zamawiającemu w wersji elektronicznej (*.doc., *.xls).
- 32) W trakcie realizacji przedmiotu zamówienia Wykonawca zobowiązany jest do ochrony danych osobowych właścicieli nieruchomości zamieszkałych zawartych w ewidencji nieruchomości. Dane zawarte w ewidencji Wykonawca wykorzystywać będzie wyłącznie do celów realizacji przedmiotu umowy, zgodnie z ustawą z dnia 10 maja 2018 r. o ochronie danych osobowych (t.j. Dz.U. z 2019 r. poz. 1781).
- 33) Wykonawca zobowiązany jest do przekazywania zmieszanych (niesegregowanych) odpadów komunalnych do instalacji komunalnej zapewniającej przetwarzanie, o którym mowa w art. 35 ust. 6 pkt 11, z zastrzeżeniem art. 158 ust. 4 ustawy z dnia 14 grudnia 2012 r. o odpadach (t.j. Dz.U. z 2020 r. poz. 797 z późn.zm.).

W przypadku frakcji odpadów selektywnie zbieranych w ramach zagospodarowania odpadów, Wykonawca zobowiązany będzie do ich przekazania do instalacji odzysku unieszkodliwiania odpadów, zgodnie z hierarchią postępowania z odpadami, o której mowa w ww. ustawie z dnia 14 grudnia 2012 r. o odpadach (tj. Dz.U. z 2020 r. poz. 797 z późn. zm.).

34) Wymogi dotyczące przekazywania odpadów:

Wykonawca zobowiązany jest do przestrzegania w trakcie realizacji zamówienia przepisów prawa, w szczególności takich jak:

- a) Ustawa z dnia 6 marca 2018 r. Prawo przedsiębiorców (t.j. Dz.U. z 2021 r. poz. 162)
- b) Ustawa z dnia 14 grudnia 2012 r. o odpadach (t.j. Dz.U. z 2020 r. poz. 797 z późn.zm.),
- c) Ustawa z dnia 13 września 1996 r. o utrzymaniu czystości i porządku w gminach (t.j. Dz.U. z 2021 r. poz. 888),
- d) Ustawa z dnia 27 kwietnia 2001 r. Prawo ochrony środowiska (t.j. Dz.U. z 2020 r. poz. 1219 z późn. zm),
- e) Ustawa z dnia 29 lipca 2015 r. o zużytym sprzęcie elektrycznym i elektronicznym (t.j. Dz.U. z 2020 r. poz. 1893),
- f) Ustawa z dnia 24 kwietnia 2009 r. o bateriach i akumulatorach (t.j. Dz.U. z 2020 r. poz. 1850),
- g) Ustawa z dnia 20 lipca 2017 r. Prawo wodne (t.j. Dz.U. z 2020r., poz. 310 z późn.zm.),
- h) Rozporządzenie Ministra Środowiska z dnia 11 stycznia 2013 r. w sprawie szczegółowych wymagań w zakresie odbierania odpadów komunalnych od właścicieli nieruchomości (Dz.U. z 2013 r. poz. 122),
- i) Rozporządzenie Ministra Środowiska z dnia 16 czerwca 2009 r. w sprawie bezpieczeństwa i higieny pracy przy gospodarowaniu odpadami komunalnymi (Dz.U. Nr 104, poz. 868),
- j) Rozporządzenie Ministra Środowiska z dnia 25 kwietnia 2019 r. w sprawie wzorów dokumentów stosowanych na potrzeby ewidencji odpadów (Dz.U. z 2019 r. poz. 819),
- k) Rozporządzenie Ministra Środowiska z dnia 9 grudnia 2014 r. w sprawie katalogu odpadów (Dz.U. z 2014 r. poz. 1923),
- l) Rozporządzenie Ministra Środowiska z dnia 14 grudnia 2016 r. w sprawie poziomów recyklingu, przygotowania do ponownego użycia i odzysku innymi metodami niektórych frakcji odpadów komunalnych (Dz.U z 2016 r., poz. 2167),
- m) Rozporządzenie Ministra Środowiska z dnia 15 grudnia 2017 r. w sprawie poziomów ograniczenia masy odpadów komunalnych ulegających biodegradacji (Dz.U. z 2017 r., poz. 2412),
- n) Ustawy z dnia 19 lipca 2019 r. o zapewnieniu dostępności osobom ze szczególnymi potrzebami (Dz.U. z 2020 r. poz. 1062 z późn.zm.) – w szczególności art. 6 ustawy określającego zakres minimalnych wymagań służących dostępności osobom ze szczególnymi potrzebami,
- o) Uchwała nr XXXVIII/164/20 Rady Miejskiej w Krośniewicach z dnia 30 września 2020 r. w sprawie uchwalenia „Regulaminu utrzymania czystości i porządku na terenie Gminy Krośniewice”, wraz z ewentualnymi zmianami,
- p) Uchwała nr XXX/168/20 Rady Miejskiej w Krośniewicach z dnia 9 listopada 2020 r. w sprawie określenia szczegółowego sposobu i zakresu świadczenia usług w zakresie odbierania odpadów komunalnych od właścicieli nieruchomości i zagospodarowanie tych odpadów w zamian za uiszczoną przez właściciela nieruchomości opłatę za gospodarowanie odpadami komunalnymi, wraz z ewentualnymi zmianami,
- q) Uchwała Nr XL/502/17 Sejmiku Województwa Łódzkiego z dnia 20 czerwca 2017 r. w sprawie uchwalenia Planu gospodarki odpadami dla województwa łódzkiego na lata 2016-2022 z uwzględnieniem lat 2023-2028, wraz z ewentualnymi zmianami,
- r) Uchwała Nr XL/503/17 Sejmiku Województwa Łódzkiego z dnia 20 czerwca 2017 r. w sprawie wykonania Planu gospodarki odpadami dla województwa łódzkiego na lata 2016-2020 z uwzględnieniem lat 2023-2028, wraz z ewentualnymi zmianami.

B. Zamawiający stosownie do art. 95 ustawy z dnia 11 września 2019 roku - Prawo zamówień publicznych, wymaga zatrudnienia przez Wykonawcę lub Podwykonawcę w sposób określony w art. 22 § 1 ustawy z dnia 26 czerwca 1974 r. – Kodeks pracy, osób wykonujących czynności w zakresie realizacji zamówienia – zgodnie z zapisami Rozdziału 4 ust. 4.2 SWZ.

C. Ogólna charakterystyka Gminy Krośniewice w kontekście odbioru i zagospodarowania odpadów.

- 1) Liczba mieszkańców zameldowanych na terenie Gminy Krośniewice na dzień 19.10.2021 r. wynosi 7 949.
- 2) Na terenie Gminy Krośniewice jest 1.990 nieruchomości zamieszkałych przez mieszkańców, z tego 1.270 nieruchomości na terenach wiejskich i 720 na terenie miasta Krośniewice.
- 3) Powierzchnia gminy – 98,865 km²

D. Wykaz nieruchomości zamieszkałych na terenie Gminy Krośniewice

LP.	ADRES NIERUCHOMOŚCI	ILOŚĆ OSÓB
1	BARDZINEK 1	2
2	BARDZINEK 10	2
3	BARDZINEK 11	0
4	BARDZINEK 11	1
5	BARDZINEK 13	0
6	BARDZINEK 14	2
7	BARDZINEK 16	3
8	BARDZINEK 19	5
9	BARDZINEK 19	0
10	BARDZINEK 1A	4
11	BARDZINEK 20	2
12	BARDZINEK 22	1
13	BARDZINEK 24	5
14	BARDZINEK 25	0
15	BARDZINEK 26	2
16	BARDZINEK 27	2
17	BARDZINEK 2A	4
18	BARDZINEK 4	4
19	BARDZINEK 4	1
20	BARDZINEK 4	2
21	BARDZINEK 5	2
22	BARDZINEK 6	6
23	BARDZINEK 7	0
24	BARDZINEK 7	3
25	BARDZINEK 8	0
26	BARDZINEK 9	2
27	BARDZINEK 9A	1
28	BIELICE 1	6
29	BIELICE 10	6
30	BIELICE 12	3
31	BIELICE 13	4
32	BIELICE 14	4
33	BIELICE 15	3
34	BIELICE 16	0
35	BIELICE 16	4
36	BIELICE 17	4
37	BIELICE 18	2
38	BIELICE 19	4
39	BIELICE 1A	4
40	BIELICE 2	5
41	BIELICE 20	3
42	BIELICE 21	2
43	BIELICE 22	1
44	BIELICE 23	0
45	BIELICE 23	1
46	BIELICE 24	3
47	BIELICE 27	2
48	BIELICE 28	2

49	BIELICE 29	1
50	BIELICE 3	4
51	BIELICE 30	2
52	BIELICE 32	3
53	BIELICE 33	4
54	BIELICE 34	4
55	BIELICE 35	5
56	BIELICE 36	2
57	BIELICE 37	1
58	BIELICE 38	1
59	BIELICE 4	0
60	BIELICE 5	4
61	BIELICE 7	0
62	BIELICE 8	3
63	BIELICE 9	4
64	BŁONIE 1	4
65	BŁONIE 9	0
66	BŁONIE A1/14	0
67	BŁONIE BL.1-8	111
68	BŁONIE BL.A1/BL.A2	82
69	CUDNIKI 1	0
70	CUDNIKI 10	0
71	CUDNIKI 13	2
72	CUDNIKI 2	3
73	CUDNIKI 7	5
74	CUDNIKI 8	3
75	CUDNIKI 9	0
76	CYGANY 10	1
77	CYGANY 2	1
78	CYGANY 4	4
79	CYGANY 5	2
80	CYGANY 6	1
81	CYGANY 7	0
82	CYGANY 7	0
83	CYGANY 8	3
84	CYGANY 9	1
85	DUŻY SZUBSK 1	4
86	FRANKI 1	6
87	FRANKI 11	7
88	FRANKI 12	1
89	FRANKI 12	0
90	FRANKI 13	1
91	FRANKI 14	2
92	FRANKI 15	2
93	FRANKI 2	4
94	FRANKI 3	4
95	FRANKI 4	4
96	FRANKI 5	2
97	FRANKI 6	1
98	FRANKI 7	7
99	FRANKI 7	1
100	FRANKI 8	3
101	FRANKI 9	1
102	GŁAZNÓW	49
103	GŁAZNÓW 3/2	1
104	GŁAZNÓW 3/3	1
105	GŁOGOWA 1	5
106	GŁOGOWA 1-6	139
107	GŁOGOWA 10/1	2

108	GŁOGOWA 10/2	2
109	GŁOGOWA 10/3	0
110	GŁOGOWA 10/3	3
111	GŁOGOWA 11	0
112	GŁOGOWA 12/1	0
113	GŁOGOWA 13/2	2
114	GŁOGOWA 13/4	0
115	GŁOGOWA 2	5
116	GŁOGOWA 2/1	0
117	GŁOGOWA 2/4	0
118	GŁOGOWA 3/1	0
119	GŁOGOWA 4	3
120	GŁOGOWA 4/4	0
121	GŁOGOWA 5	2
122	GŁOGOWA 6	0
123	GŁOGOWA 6	4
124	GŁOGOWA 7	5
125	GŁOGOWA 7	0
126	GŁOGOWA 8	0
127	GŁOGOWA 8/4	1
128	GŁOGOWA 8/7	1
129	GŁOGOWA 9	1
130	GŁOGOWA 9/1	0
131	GŁOGOWA 9/1	1
132	GŁOGOWA 9/2	0
133	GŁOGOWA 9/2	2
134	GŁOGOWA 9/3	3
135	GŁOGOWA 9/4	1
136	GŁOGOWA BL1/1	0
137	GŁOGOWA BL1/10	0
138	GŁOGOWA BL1/11	0
139	GŁOGOWA BL1/12	0
140	GŁOGOWA BL1/2	0
141	GŁOGOWA BL1/3	0
142	GŁOGOWA BL1/5	0
143	GŁOGOWA BL1/6	0
144	GŁOGOWA BL1/7	0
145	GŁOGOWA BL1/8	0
146	GŁOGOWA BL1/9	0
147	GŁOGOWA BL2/10	0
148	GŁOGOWA BL2/11	0
149	GŁOGOWA BL2/12	0
150	GŁOGOWA BL2/3	0
151	GŁOGOWA BL2/5	0
152	GŁOGOWA BL2/6	0
153	GŁOGOWA BL2/8	0
154	GŁOGOWA BL2/9	0
155	GŁOGOWA BL3/10	0
156	GŁOGOWA BL3/11	0
157	GŁOGOWA BL3/12	0
158	GŁOGOWA BL3/2	0
159	GŁOGOWA BL3/3	0
160	GŁOGOWA BL3/4	0
161	GŁOGOWA BL3/5	0
162	GŁOGOWA BL3/6	0
163	GŁOGOWA BL3/7	0
164	GŁOGOWA BL3/8	0
165	GŁOGOWA BL3/9	0
166	GŁOGOWA BL4/10	0

167	GŁOGOWA BL4/11	0
168	GŁOGOWA BL4/12	0
169	GŁOGOWA BL4/2	0
170	GŁOGOWA BL4/3	0
171	GŁOGOWA BL4/4	0
172	GŁOGOWA BL4/5	0
173	GŁOGOWA BL4/6	0
174	GŁOGOWA BL4/7	0
175	GŁOGOWA BL4/8	0
176	GŁOGOWA BL4/9	0
177	GŁOGOWA BL5/1	0
178	GŁOGOWA BL5/10	0
179	GŁOGOWA BL5/11	0
180	GŁOGOWA BL5/12	0
181	GŁOGOWA BL5/2	0
182	GŁOGOWA BL5/3	0
183	GŁOGOWA BL5/4	0
184	GŁOGOWA BL5/5	0
185	GŁOGOWA BL5/6	0
186	GŁOGOWA BL5/7	0
187	GŁOGOWA BL5/8	0
188	GŁOGOWA BL5/9	0
189	GŁOGOWA BL6/10	0
190	GŁOGOWA BL6/11	0
191	GŁOGOWA BL6/12	0
192	GŁOGOWA BL6/2	0
193	GŁOGOWA BL6/3	0
194	GŁOGOWA BL6/4	0
195	GŁOGOWA BL6/5	0
196	GŁOGOWA BL6/6	0
197	GŁOGOWA BL6/7	0
198	GŁOGOWA BL6/8	0
199	GŁOGOWA BL6/9	1
200	GŁOGOWA BL7/2	2
201	GŁOGOWA BL7/4	3
202	GODZIĘBY 1/12	53
203	GODZIĘBY 32	4
204	GODZIĘBY 34	5
205	GODZIĘBY 35	3
206	GÓRKI MIŁOŃSKIE 1	4
207	IWICZNA 1	4
208	IWICZNA 2	1
209	IWICZNA 3	2
210	IWICZNA 4	2
211	IWICZNA 5	3
212	IWICZNA 6	5
213	JANKOWICE 1	2
214	JANKOWICE 10	3
215	JANKOWICE 11	3
216	JANKOWICE 12	3
217	JANKOWICE 13	0
218	JANKOWICE 14A	3
219	JANKOWICE 14B	2
220	JANKOWICE 15	6
221	JANKOWICE 16	2
222	JANKOWICE 17	0
223	JANKOWICE 2	1
224	JANKOWICE 21	3
225	JANKOWICE 23	3

226	JANKOWICE 24	0
227	JANKOWICE 24	1
228	JANKOWICE 26/3	3
229	JANKOWICE 32	0
230	JANKOWICE 32	0
231	JANKOWICE 32	0
232	JANKOWICE 4	4
233	JANKOWICE 5	3
234	JANKOWICE 6	2
235	JANKOWICE 7	3
236	JANKOWICE 8	4
237	JANKOWICE 9	3
238	KAJEW 1	3
239	KAJEW 10	1
240	KAJEW 100	1
241	KAJEW 101	4
242	KAJEW 102	1
243	KAJEW 103	5
244	KAJEW 104	4
245	KAJEW 105	0
246	KAJEW 107	2
247	KAJEW 108	2
248	KAJEW 11	2
249	KAJEW 112	4
250	KAJEW 113	1
251	KAJEW 114	2
252	KAJEW 115	3
253	KAJEW 116	4
254	KAJEW 117	3
255	KAJEW 118	0
256	KAJEW 119	3
257	KAJEW 124	3
258	KAJEW 124	0
259	KAJEW 127	4
260	KAJEW 13	1
261	KAJEW 130	0
262	KAJEW 130A	3
263	KAJEW 131	1
264	KAJEW 132	2
265	KAJEW 133	0
266	KAJEW 135	3
267	KAJEW 136	2
268	KAJEW 137	6
269	KAJEW 140	3
270	KAJEW 140A	3
271	KAJEW 142	4
272	KAJEW 142	2
273	KAJEW 143	3
274	KAJEW 145	1
275	KAJEW 146	3
276	KAJEW 147	5
277	KAJEW 147	0
278	KAJEW 147A	4
279	KAJEW 148	5
280	KAJEW 149	4
281	KAJEW 149A	3
282	KAJEW 150	4
283	KAJEW 152	5
284	KAJEW 153	2

285	KAJEW 153A	2
286	KAJEW 154	7
287	KAJEW 155	0
288	KAJEW 156	1
289	KAJEW 157	2
290	KAJEW 158	1
291	KAJEW 159	1
292	KAJEW 16	3
293	KAJEW 160	1
294	KAJEW 160A	1
295	KAJEW 160A	2
296	KAJEW 161	1
297	KAJEW 162	2
298	KAJEW 162A	1
299	KAJEW 163	0
300	KAJEW 163	2
301	KAJEW 163/15	0
302	KAJEW 164	1
303	KAJEW 165	8
304	KAJEW 166	4
305	KAJEW 167	4
306	KAJEW 168	2
307	KAJEW 169	2
308	KAJEW 17	0
309	KAJEW 170	1
310	KAJEW 170	5
311	KAJEW 2	1
312	KAJEW 20	3
313	KAJEW 21	1
314	KAJEW 22	0
315	KAJEW 23	3
316	KAJEW 24	0
317	KAJEW 25	0
318	KAJEW 26	1
319	KAJEW 27	3
320	KAJEW 28	2
321	KAJEW 29	4
322	KAJEW 3	1
323	KAJEW 30	1
324	KAJEW 31	4
325	KAJEW 32	2
326	KAJEW 33	1
327	KAJEW 34	4
328	KAJEW 35	0
329	KAJEW 36	6
330	KAJEW 36a	0
331	KAJEW 36A	2
332	KAJEW 40	0
333	KAJEW 41	5
334	KAJEW 41A	2
335	KAJEW 42	0
336	KAJEW 44	1
337	KAJEW 46	0
338	KAJEW 47A	1
339	KAJEW 49	2
340	KAJEW 49A	0
341	KAJEW 5	0
342	KAJEW 51	0
343	KAJEW 53	1

344	KAJEW 54	3
345	KAJEW 56	0
346	KAJEW 59	1
347	KAJEW 6	5
348	KAJEW 60	2
349	KAJEW 61	4
350	KAJEW 62	0
351	KAJEW 62	2
352	KAJEW 63	3
353	KAJEW 65	2
354	KAJEW 66	5
355	KAJEW 67	0
356	KAJEW 68	4
357	KAJEW 68	3
358	KAJEW 69	4
359	KAJEW 7	4
360	KAJEW 71	2
361	KAJEW 72A	2
362	KAJEW 73	2
363	KAJEW 74	0
364	KAJEW 75	1
365	KAJEW 76	2
366	KAJEW 77	3
367	KAJEW 78	2
368	KAJEW 79	0
369	KAJEW 79	2
370	KAJEW 8	2
371	KAJEW 80	4
372	KAJEW 81	1
373	KAJEW 82	3
374	KAJEW 83	1
375	KAJEW 85	4
376	KAJEW 86	1
377	KAJEW 87	3
378	KAJEW 88	0
379	KAJEW 89	4
380	KAJEW 9	4
381	KAJEW 90	4
382	KAJEW 91	5
383	KAJEW 93	6
384	KAJEW 94	1
385	KAJEW 95	4
386	KAJEW 96	2
387	KAJEW 97	2
388	KAJEW 98	0
389	KAJEW 98	4
390	KAJEW 99	1
391	KOPY 1	4
392	KOPY 10	2
393	KOPY 11	4
394	KOPY 12	1
395	KOPY 13	0
396	KOPY 14	3
397	KOPY 15	4
398	KOPY 16	4
399	KOPY 17	2
400	KOPY 18	3
401	KOPY 19	3
402	KOPY 2	1

403	KOPY 20	5
404	KOPY 21	7
405	KOPY 22	2
406	KOPY 23	3
407	KOPY 24	5
408	KOPY 26	7
409	KOPY 28	2
410	KOPY 29	4
411	KOPY 3	3
412	KOPY 30	5
413	KOPY 31	6
414	KOPY 32	4
415	KOPY 33	0
416	KOPY 34	2
417	KOPY 35	3
418	KOPY 36	1
419	KOPY 37	2
420	KOPY 38	2
421	KOPY 39	1
422	KOPY 3A	3
423	KOPY 41	4
424	KOPY 42	2
425	KOPY 43	1
426	KOPY 44	2
427	KOPY 46	3
428	KOPY 47	2
429	KOPY 48	0
430	KOPY 49	1
431	KOPY 50	3
432	KOPY 51	3
433	KOPY 52	2
434	KOPY 5A	2
435	KOPY 6	2
436	KOPY 7	14
437	KOPY 9	3
438	KOPYTA 1	2
439	KOPYTA 2	1
440	KOPYTA 3	0
441	KOPYTA 3	2
442	KOPYTA 4	0
443	KOPYTA 5	0
444	KOPYTA 6	6
445	KOPYTA 7	3
446	KOPYTA 9	2
447	KROŚNIEWICE ul. Łąkowa29	1
448	KROŚNIEWICE BOLESŁAWA PRUSA 30	4
449	KROŚNIEWICE ŁĘCZYCKA 34/2	5
450	KROŚNIEWICE IGNACEGO PADEREWSKIEGO13/2	2
451	KROŚNIEWICE 19 STYCZNIA 1	1
452	KROŚNIEWICE 19 STYCZNIA 10	2
453	KROŚNIEWICE 19 STYCZNIA 12	0
454	KROŚNIEWICE 19 STYCZNIA 12	0
455	KROŚNIEWICE 19 STYCZNIA 2	2
456	KROŚNIEWICE 19 STYCZNIA 3	2
457	KROŚNIEWICE 19 STYCZNIA 4	4
458	KROŚNIEWICE 19 STYCZNIA 5	6
459	KROŚNIEWICE 19 STYCZNIA 6	2
460	KROŚNIEWICE 19 STYCZNIA 6	0
461	KROŚNIEWICE 19 STYCZNIA 7	1

462	KROŚNIEWICE 19 STYCZNIA 8	2
463	KROŚNIEWICE 19 STYCZNIA 9	2
464	KROŚNIEWICE 19-GO STYCZNIA 2a	2
465	KROŚNIEWICE 3 MAJA 1	3
466	KROŚNIEWICE 3 MAJA 1/1	0
467	KROŚNIEWICE 3 MAJA 1/2	2
468	KROŚNIEWICE POZNAŃSKA 4	3
469	KROŚNIEWICE PARKOWA 6/1	2
470	KROŚNIEWICE ADAMA MICKIEWICZA 1	1
471	KROŚNIEWICE ADAMA MICKIEWICZA 10	2
472	KROŚNIEWICE ADAMA MICKIEWICZA 11	2
473	KROŚNIEWICE ADAMA MICKIEWICZA 12	0
474	KROŚNIEWICE ADAMA MICKIEWICZA 14	1
475	KROŚNIEWICE ADAMA MICKIEWICZA 16	3
476	KROŚNIEWICE ADAMA MICKIEWICZA 18	3
477	KROŚNIEWICE ADAMA MICKIEWICZA 20	1
478	KROŚNIEWICE ADAMA MICKIEWICZA 22	0
479	KROŚNIEWICE ADAMA MICKIEWICZA 22	0
480	KROŚNIEWICE ADAMA MICKIEWICZA 6	9
481	KROŚNIEWICE ADAMA MICKIEWICZA 7	2
482	KROŚNIEWICE ADAMA MICKIEWICZA 8	3
483	KROŚNIEWICE ADAMA MICKIEWICZA 9A	1
484	KROŚNIEWICE BŁONIE 2/6	0
485	KROŚNIEWICE BŁONIE 3/4	0
486	KROŚNIEWICE BŁONIE 9/1	0
487	KROŚNIEWICE BŁONIE 9/4	2
488	KROŚNIEWICE BOCZNA 1	0
489	KROŚNIEWICE BOCZNA 1	3
490	KROŚNIEWICE BOCZNA 2	2
491	KROŚNIEWICE BOCZNA 3	2
492	KROŚNIEWICE BOCZNA 4	1
493	KROŚNIEWICE BOLESŁAWA PRUSA 1	2
494	KROŚNIEWICE BOLESŁAWA PRUSA 10	1
495	KROŚNIEWICE BOLESŁAWA PRUSA 11	7
496	KROŚNIEWICE BOLESŁAWA PRUSA 11	4
497	KROŚNIEWICE BOLESŁAWA PRUSA 12	2
498	KROŚNIEWICE BOLESŁAWA PRUSA 13	1
499	KROŚNIEWICE BOLESŁAWA PRUSA 14	3
500	KROŚNIEWICE BOLESŁAWA PRUSA 15	2
501	KROŚNIEWICE BOLESŁAWA PRUSA 16	0
502	KROŚNIEWICE BOLESŁAWA PRUSA 17	2
503	KROŚNIEWICE BOLESŁAWA PRUSA 18	4
504	KROŚNIEWICE BOLESŁAWA PRUSA 2	2
505	KROŚNIEWICE BOLESŁAWA PRUSA 22	2
506	KROŚNIEWICE BOLESŁAWA PRUSA 24	2
507	KROŚNIEWICE BOLESŁAWA PRUSA 26	2
508	KROŚNIEWICE BOLESŁAWA PRUSA 28	1
509	KROŚNIEWICE BOLESŁAWA PRUSA 28	2
510	KROŚNIEWICE BOLESŁAWA PRUSA 32	2
511	KROŚNIEWICE BOLESŁAWA PRUSA 4	3
512	KROŚNIEWICE BOLESŁAWA PRUSA 4A	3
513	KROŚNIEWICE BOLESŁAWA PRUSA 4B	4
514	KROŚNIEWICE BOLESŁAWA PRUSA 7	2
515	KROŚNIEWICE BOLESŁAWA PRUSA 7A	2
516	KROŚNIEWICE BOLESŁAWA PRUSA 8	1
517	KROŚNIEWICE BOLESŁAWA PRUSA 8A	4
518	KROŚNIEWICE BOLESŁAWA PRUSA 9	1
519	KROŚNIEWICE BOLESŁAWA PRUSA 9/2	0
520	KROŚNIEWICE BOLESŁAWA PRUSA 9A	4

521	KROŚNIEWICE BRONIEWSKIEGO 1	1
522	KROŚNIEWICE BRZozowa 10	0
523	KROŚNIEWICE BRZozowa 10	3
524	KROŚNIEWICE BRZozowa 14	2
525	KROŚNIEWICE BRZozowa 17/19	4
526	KROŚNIEWICE BRZozowa 20	2
527	KROŚNIEWICE BRZozowa 5	2
528	KROŚNIEWICE BRZozowa 6	4
529	KROŚNIEWICE BRZozowa 7	5
530	KROŚNIEWICE BRZozowa 8	5
531	KROŚNIEWICE CICHa 1	2
532	KROŚNIEWICE CICHa 2	2
533	KROŚNIEWICE CICHa 3	3
534	KROŚNIEWICE CICHa 4	1
535	KROŚNIEWICE CICHa 6	7
536	KROŚNIEWICE CICHa 7	3
537	KROŚNIEWICE CICHa 8	3
538	KROŚNIEWICE CICHa 9	3
539	KROŚNIEWICE CYPRIANA KAMIŁA NORWIDA 1	2
540	KROŚNIEWICE CYPRIANA KAMIŁA NORWIDA 2	2
541	KROŚNIEWICE CYPRIANA KAMIŁA NORWIDA 3	2
542	KROŚNIEWICE CYPRIANA KAMIŁA NORWIDA 3A	4
543	KROŚNIEWICE CYPRIANA KAMIŁA NORWIDA 4	3
544	KROŚNIEWICE DĘBOWA 10	3
545	KROŚNIEWICE DĘBOWA 11/13	2
546	KROŚNIEWICE DĘBOWA 14	3
547	KROŚNIEWICE DĘBOWA 18/20	3
548	KROŚNIEWICE DĘBOWA 19	4
549	KROŚNIEWICE DĘBOWA 5	3
550	KROŚNIEWICE DĘBOWA 6	2
551	KROŚNIEWICE DĘBOWA 8	3
552	KROŚNIEWICE GEN. WŁADYSŁAWA SIKORSKIEGO 1	3
553	KROŚNIEWICE GEN. JÓZEFA BEMA 11	3
554	KROŚNIEWICE GENERAŁA JÓZEFA BEMA 11	0
555	KROŚNIEWICE GENERAŁA JÓZEFA BEMA 13	2
556	KROŚNIEWICE GENERAŁA JÓZEFA BEMA 7	2
557	KROŚNIEWICE GENERAŁA JÓZEFA BEMA 9	1
558	KROŚNIEWICE GENERAŁA SIKORSKIEGO 1	3
559	KROŚNIEWICE GENERAŁA SIKORSKIEGO 1/3	1
560	KROŚNIEWICE GENERAŁA SIKORSKIEGO 2	1
561	KROŚNIEWICE GENERAŁA SIKORSKIEGO 3	5
562	KROŚNIEWICE GENERAŁA SIKORSKIEGO 3	1
563	KROŚNIEWICE GENERAŁA SIKORSKIEGO 3/1	0
564	KROŚNIEWICE GENERAŁA SIKORSKIEGO 4	3
565	KROŚNIEWICE GENERAŁA SIKORSKIEGO 5	5
566	KROŚNIEWICE GENERAŁA SIKORSKIEGO 6/2	2
567	KROŚNIEWICE GENERAŁA SIKORSKIEGO 7	4
568	KROŚNIEWICE GENERAŁA SIKORSKIEGO 7	2
569	KROŚNIEWICE GENERAŁA SIKORSKIEGO 9	3
570	KROŚNIEWICE GENERAŁA TADEUSZA KOŚCIUSZKI 1	3
571	KROŚNIEWICE GENERAŁA TADEUSZA KOŚCIUSZKI 10	1
572	KROŚNIEWICE GENERAŁA TADEUSZA KOŚCIUSZKI 2	0
573	KROŚNIEWICE GENERAŁA TADEUSZA KOŚCIUSZKI 2	3
574	KROŚNIEWICE GENERAŁA TADEUSZA KOŚCIUSZKI 8/1	0
575	KROŚNIEWICE GENERAŁA TADEUSZA KOŚCIUSZKI 8/2	0
576	KROŚNIEWICE GROTA ROWECKIEGO 1	0
577	KROŚNIEWICE GROTA ROWECKIEGO 7	3
578	KROŚNIEWICE HENRYKA SIENKIEWICZA 3	3
579	KROŚNIEWICE HENRYKA SIENKIEWICZA 5	5

580	KROŚNIEWICE HENRYKA SIENKIEWICZA 9	2
581	KROŚNIEWICE IGNACEGO PADEREWSKIEGO 12	3
582	KROŚNIEWICE IGNACEGO PADEREWSKIEGO 30	4
583	KROŚNIEWICE IGNACEGO PADEREWSKIEGO 44	3
584	KROŚNIEWICE PRUSA 20	3
585	KROŚNIEWICE JAŚMINOWA 1	5
586	KROŚNIEWICE JAŚMINOWA 10	2
587	KROŚNIEWICE JAŚMINOWA 11	5
588	KROŚNIEWICE JAŚMINOWA 12	1
589	KROŚNIEWICE JAŚMINOWA 13	2
590	KROŚNIEWICE JAŚMINOWA 15	3
591	KROŚNIEWICE JAŚMINOWA 16	3
592	KROŚNIEWICE JAŚMINOWA 17	1
593	KROŚNIEWICE JAŚMINOWA 18	1
594	KROŚNIEWICE JAŚMINOWA 2	6
595	KROŚNIEWICE JAŚMINOWA 20	2
596	KROŚNIEWICE JAŚMINOWA 3	1
597	KROŚNIEWICE JAŚMINOWA 4	2
598	KROŚNIEWICE JAŚMINOWA 5	0
599	KROŚNIEWICE JAŚMINOWA 6	5
600	KROŚNIEWICE JAŚMINOWA 7	2
601	KROŚNIEWICE JAŚMINOWA 8	5
602	KROŚNIEWICE JAŚMINOWA 9	5
603	KROŚNIEWICE JULIUSZA SŁOWACKIEGO 1	5
604	KROŚNIEWICE JULIUSZA SŁOWACKIEGO 10	0
605	KROŚNIEWICE JULIUSZA SŁOWACKIEGO 10a	1
606	KROŚNIEWICE JULIUSZA SŁOWACKIEGO 11	5
607	KROŚNIEWICE JULIUSZA SŁOWACKIEGO 12	1
608	KROŚNIEWICE JULIUSZA SŁOWACKIEGO 13	3
609	KROŚNIEWICE JULIUSZA SŁOWACKIEGO 14	2
610	KROŚNIEWICE JULIUSZA SŁOWACKIEGO 15	2
611	KROŚNIEWICE JULIUSZA SŁOWACKIEGO 2	1
612	KROŚNIEWICE JULIUSZA SŁOWACKIEGO 4	5
613	KROŚNIEWICE JULIUSZA SŁOWACKIEGO 5	6
614	KROŚNIEWICE JULIUSZA SŁOWACKIEGO 6/1	2
615	KROŚNIEWICE JULIUSZA SŁOWACKIEGO 7	3
616	KROŚNIEWICE JULIUSZA SŁOWACKIEGO 8	1
617	KROŚNIEWICE JULIUSZA SŁOWACKIEGO 9	1
618	KROŚNIEWICE KASZTANOWA 1	2
619	KROŚNIEWICE KASZTANOWA 10	2
620	KROŚNIEWICE KASZTANOWA 2	5
621	KROŚNIEWICE KASZTANOWA 4	2
622	KROŚNIEWICE KASZTANOWA 5	3
623	KROŚNIEWICE KASZTANOWA 6	1
624	KROŚNIEWICE KASZTANOWA 7	1
625	KROŚNIEWICE KASZTANOWA 9	1
626	KROŚNIEWICE KLONOWA 1	5
627	KROŚNIEWICE KLONOWA 10	2
628	KROŚNIEWICE KLONOWA 11	2
629	KROŚNIEWICE KLONOWA 12	5
630	KROŚNIEWICE KLONOWA 13	1
631	KROŚNIEWICE KLONOWA 14	3
632	KROŚNIEWICE KLONOWA 16	0
633	KROŚNIEWICE KLONOWA 16	3
634	KROŚNIEWICE KLONOWA 2	3
635	KROŚNIEWICE KLONOWA 2	1
636	KROŚNIEWICE KLONOWA 3	3
637	KROŚNIEWICE KLONOWA 3	0
638	KROŚNIEWICE KLONOWA 4	5

639	KROŚNIEWICE KLONOWA 5	1
640	KROŚNIEWICE KLONOWA 6	2
641	KROŚNIEWICE KLONOWA 7	0
642	KROŚNIEWICE KLONOWA 7	3
643	KROŚNIEWICE KLONOWA 8	4
644	KROŚNIEWICE KLONOWA 9	3
645	KROŚNIEWICE KOLEJOWA 12-20	39
646	KROŚNIEWICE KOLEJOWA 12/1-2	0
647	KROŚNIEWICE KOLEJOWA 14/1-5	0
648	KROŚNIEWICE KOLEJOWA 16/1-3	0
649	KROŚNIEWICE KOLEJOWA 17A	1101
650	KROŚNIEWICE KOLEJOWA 18/1-4	0
651	KROŚNIEWICE KOLEJOWA 19	0
652	KROŚNIEWICE KOLEJOWA 20/1-9	0
653	KROŚNIEWICE KOLEJOWA 21	2
654	KROŚNIEWICE KOLEJOWA 23/1	0
655	KROŚNIEWICE KOLEJOWA 23B	3
656	KROŚNIEWICE KOLEJOWA 25 bl. 4/18	0
657	KROŚNIEWICE KOLEJOWA 25/4/18	0
658	KROŚNIEWICE KOLEJOWA 25/bl.3	27
659	KROŚNIEWICE KOLEJOWA 25/BL.3	0
660	KROŚNIEWICE KOLEJOWA 25/bl.4	0
661	KROŚNIEWICE KOLEJOWA 25/BL.4	26
662	KROŚNIEWICE KOLEJOWA 25/bl.5	0
663	KROŚNIEWICE KOLEJOWA 25/BL.5	35
664	KROŚNIEWICE KOLEJOWA 25/bl.6	0
665	KROŚNIEWICE KOLEJOWA 25/BL.6	73
666	KROŚNIEWICE KOLEJOWA 25BL14/5	0
667	KROŚNIEWICE KOLEJOWA 4	7
668	KROŚNIEWICE KOLEJOWA 4/1-3	0
669	KROŚNIEWICE KOLEJOWA 5A	0
670	KROŚNIEWICE KRÓTKA 1	3
671	KROŚNIEWICE KRÓTKA 2	2
672	KROŚNIEWICE KRÓTKA 3	5
673	KROŚNIEWICE KRÓTKA 4	2
674	KROŚNIEWICE KRÓTKA 5	0
675	KROŚNIEWICE KRÓTKA 6	1
676	KROŚNIEWICE KSIĘDZA JERZEGO POPIEŁUSZKI 12	4
677	KROŚNIEWICE KUTNOWSKA 10	0
678	KROŚNIEWICE KUTNOWSKA 11	0
679	KROŚNIEWICE KUTNOWSKA 11	0
680	KROŚNIEWICE KUTNOWSKA 11/1	7
681	KROŚNIEWICE KUTNOWSKA 11/1	2
682	KROŚNIEWICE KUTNOWSKA 13	0
683	KROŚNIEWICE KUTNOWSKA 14	0
684	KROŚNIEWICE KUTNOWSKA 15	0
685	KROŚNIEWICE KUTNOWSKA 18/2	1
686	KROŚNIEWICE KUTNOWSKA 19/1	2
687	KROŚNIEWICE KUTNOWSKA 19/10	1
688	KROŚNIEWICE KUTNOWSKA 19/11	1
689	KROŚNIEWICE KUTNOWSKA 19/2	1
690	KROŚNIEWICE KUTNOWSKA 19/4	1
691	KROŚNIEWICE KUTNOWSKA 19/8	5
692	KROŚNIEWICE KUTNOWSKA 19/9	5
693	KROŚNIEWICE KUTNOWSKA 2	0
694	KROŚNIEWICE KUTNOWSKA 21	12
695	KROŚNIEWICE KUTNOWSKA 21	0
696	KROŚNIEWICE KUTNOWSKA 21 OFICYNA 21	0
697	KROŚNIEWICE KUTNOWSKA 21A	0

698	KROŚNIEWICE KUTNOWSKA 23	3
699	KROŚNIEWICE KUTNOWSKA 24	2
700	KROŚNIEWICE KUTNOWSKA 25	4
701	KROŚNIEWICE KUTNOWSKA 26	5
702	KROŚNIEWICE KUTNOWSKA 27	0
703	KROŚNIEWICE KUTNOWSKA 28	2
704	KROŚNIEWICE KUTNOWSKA 2A	0
705	KROŚNIEWICE KUTNOWSKA 2A	0
706	KROŚNIEWICE KUTNOWSKA 2A/1	0
707	KROŚNIEWICE KUTNOWSKA 2B	0
708	KROŚNIEWICE KUTNOWSKA 2B/3	0
709	KROŚNIEWICE KUTNOWSKA 2C	0
710	KROŚNIEWICE KUTNOWSKA 3	0
711	KROŚNIEWICE KUTNOWSKA 3/1	2
712	KROŚNIEWICE KUTNOWSKA 4	0
713	KROŚNIEWICE KUTNOWSKA 4	9
714	KROŚNIEWICE KUTNOWSKA 4/11	4
715	KROŚNIEWICE KUTNOWSKA 4/2	0
716	KROŚNIEWICE KUTNOWSKA 4/6	0
717	KROŚNIEWICE KUTNOWSKA 7/1	1
718	KROŚNIEWICE KUTNOWSKA 7/2	2
719	KROŚNIEWICE KUTNOWSKA 8	1
720	KROŚNIEWICE KUTNOWSKA 9	0
721	KROŚNIEWICE KUTNOWSKA 9A	6
722	KROŚNIEWICE KUTNOWSKA 9a/1	3
723	KROŚNIEWICE KUTNOWSKA 9A/1	4
724	KROŚNIEWICE KUTNOWSKA 9A/2	1
725	KROŚNIEWICE KWIATOWA 10	4
726	KROŚNIEWICE KWIATOWA 12	4
727	KROŚNIEWICE KWIATOWA 14	4
728	KROŚNIEWICE KWIATOWA 14	2
729	KROŚNIEWICE KWIATOWA 16	2
730	KROŚNIEWICE KWIATOWA 2	2
731	KROŚNIEWICE KWIATOWA 4	2
732	KROŚNIEWICE KWIATOWA 4	0
733	KROŚNIEWICE KWIATOWA 6	6
734	KROŚNIEWICE KWIATOWA 8	3
735	KROŚNIEWICE LIPOWA 1	3
736	KROŚNIEWICE LIPOWA 11	2
737	KROŚNIEWICE LIPOWA 14/16	1
738	KROŚNIEWICE LIPOWA 18/20	2
739	KROŚNIEWICE LIPOWA 2	3
740	KROŚNIEWICE LIPOWA 22/24	2
741	KROŚNIEWICE LIPOWA 23	2
742	KROŚNIEWICE LIPOWA 25	3
743	KROŚNIEWICE LIPOWA 29	2
744	KROŚNIEWICE LIPOWA 4	2
745	KROŚNIEWICE LIPOWA 7/9	4
746	KROŚNIEWICE LIPOWA 8	2
747	KROŚNIEWICE ŁĄKOWA 1	3
748	KROŚNIEWICE ŁĄKOWA 11	1
749	KROŚNIEWICE ŁĄKOWA 12	2
750	KROŚNIEWICE ŁĄKOWA 13	0
751	KROŚNIEWICE ŁĄKOWA 14	5
752	KROŚNIEWICE ŁĄKOWA 15	0
753	KROŚNIEWICE ŁĄKOWA 15	2
754	KROŚNIEWICE ŁĄKOWA 16	2
755	KROŚNIEWICE ŁĄKOWA 17	1
756	KROŚNIEWICE ŁĄKOWA 18	0

757	KROŚNIEWICE ŁĄKOWA 18	4
758	KROŚNIEWICE ŁĄKOWA 19	2
759	KROŚNIEWICE ŁĄKOWA 19A	1
760	KROŚNIEWICE ŁĄKOWA 2	3
761	KROŚNIEWICE ŁĄKOWA 20	3
762	KROŚNIEWICE ŁĄKOWA 21	1
763	KROŚNIEWICE ŁĄKOWA 21	0
764	KROŚNIEWICE ŁĄKOWA 21	5
765	KROŚNIEWICE ŁĄKOWA 23	2
766	KROŚNIEWICE ŁĄKOWA 25	1
767	KROŚNIEWICE ŁĄKOWA 27	5
768	KROŚNIEWICE ŁĄKOWA 29	0
769	KROŚNIEWICE ŁĄKOWA 31	4
770	KROŚNIEWICE ŁĄKOWA 33	1
771	KROŚNIEWICE ŁĄKOWA 35	2
772	KROŚNIEWICE ŁĄKOWA 37	2
773	KROŚNIEWICE ŁĄKOWA 39	1
774	KROŚNIEWICE ŁĄKOWA 39	1
775	KROŚNIEWICE ŁĄKOWA 4	2
776	KROŚNIEWICE ŁĄKOWA 41	0
777	KROŚNIEWICE ŁĄKOWA 43	5
778	KROŚNIEWICE ŁĄKOWA 44	4
779	KROŚNIEWICE ŁĄKOWA 45	4
780	KROŚNIEWICE ŁĄKOWA 45A	2
781	KROŚNIEWICE ŁĄKOWA 4A	5
782	KROŚNIEWICE ŁĄKOWA 6	0
783	KROŚNIEWICE ŁĄKOWA 7	1
784	KROŚNIEWICE ŁĄKOWA 8	1
785	KROŚNIEWICE ŁĄKOWA 9	2
786	KROŚNIEWICE ŁĘCZYCKA 10	4
787	KROŚNIEWICE ŁĘCZYCKA 11	2
788	KROŚNIEWICE ŁĘCZYCKA 13	2
789	KROŚNIEWICE ŁĘCZYCKA 15/1	5
790	KROŚNIEWICE ŁĘCZYCKA 15/2	2
791	KROŚNIEWICE ŁĘCZYCKA 15/3	4
792	KROŚNIEWICE ŁĘCZYCKA 15/4	1
793	KROŚNIEWICE ŁĘCZYCKA 16	4
794	KROŚNIEWICE ŁĘCZYCKA 16A	4
795	KROŚNIEWICE ŁĘCZYCKA 18	1
796	KROŚNIEWICE ŁĘCZYCKA 19	1
797	KROŚNIEWICE ŁĘCZYCKA 21	0
798	KROŚNIEWICE ŁĘCZYCKA 23	3
799	KROŚNIEWICE ŁĘCZYCKA 23A	2
800	KROŚNIEWICE ŁĘCZYCKA 24	1
801	KROŚNIEWICE ŁĘCZYCKA 24/1	2
802	KROŚNIEWICE ŁĘCZYCKA 26	2
803	KROŚNIEWICE ŁĘCZYCKA 28	2
804	KROŚNIEWICE ŁĘCZYCKA 3	0
805	KROŚNIEWICE ŁĘCZYCKA 3	3
806	KROŚNIEWICE ŁĘCZYCKA 3/5	2
807	KROŚNIEWICE ŁĘCZYCKA 30	0
808	KROŚNIEWICE ŁĘCZYCKA 30	3
809	KROŚNIEWICE ŁĘCZYCKA 30	3
810	KROŚNIEWICE ŁĘCZYCKA 32	2
811	KROŚNIEWICE ŁĘCZYCKA 34/1	5
812	KROŚNIEWICE ŁĘCZYCKA 34/2	4
813	KROŚNIEWICE ŁĘCZYCKA 36	5
814	KROŚNIEWICE ŁĘCZYCKA 36	1
815	KROŚNIEWICE ŁĘCZYCKA 38/2	4

816	KROŚNIEWICE ŁĘCZYCKA 38/BL.2	62
817	KROŚNIEWICE ŁĘCZYCKA 38BL1/1	1
818	KROŚNIEWICE ŁĘCZYCKA 38BL1/2	0
819	KROŚNIEWICE ŁĘCZYCKA 38BL1/3	4
820	KROŚNIEWICE ŁĘCZYCKA 38BL1/4	3
821	KROŚNIEWICE ŁĘCZYCKA 38BL1/5	1
822	KROŚNIEWICE ŁĘCZYCKA 38BL1/6	2
823	KROŚNIEWICE ŁĘCZYCKA 5	0
824	KROŚNIEWICE ŁĘCZYCKA 6	5
825	KROŚNIEWICE ŁĘCZYCKA 6/2	0
826	KROŚNIEWICE ŁĘCZYCKA 8	6
827	KROŚNIEWICE MARIII KONOPNICKIEJ 1	0
828	KROŚNIEWICE MARIII KONOPNICKIEJ 1	5
829	KROŚNIEWICE MARIII KONOPNICKIEJ 1	1
830	KROŚNIEWICE MARIII KONOPNICKIEJ 10	4
831	KROŚNIEWICE MARIII KONOPNICKIEJ 11	3
832	KROŚNIEWICE MARIII KONOPNICKIEJ 12A	0
833	KROŚNIEWICE MARIII KONOPNICKIEJ 12A	0
834	KROŚNIEWICE MARIII KONOPNICKIEJ 12A	4
835	KROŚNIEWICE MARIII KONOPNICKIEJ 2	2
836	KROŚNIEWICE MARIII KONOPNICKIEJ 2	3
837	KROŚNIEWICE MARIII KONOPNICKIEJ 3	2
838	KROŚNIEWICE MARIII KONOPNICKIEJ 6	0
839	KROŚNIEWICE MARIII KONOPNICKIEJ 6	2
840	KROŚNIEWICE MARIII KONOPNICKIEJ 7	1
841	KROŚNIEWICE MARIII KONOPNICKIEJ 8	0
842	KROŚNIEWICE MARIII KONOPNICKIEJ 8	2
843	KROŚNIEWICE MARIII KONOPNICKIEJ 9	3
844	KROŚNIEWICE MAZOWIECKA 2	1
845	KROŚNIEWICE MAZOWIECKA 3	2
846	KROŚNIEWICE MAZOWIECKA 4	1
847	KROŚNIEWICE MAZOWIECKA 5	1
848	KROŚNIEWICE MAZOWIECKA 6	1
849	KROŚNIEWICE MAZOWIECKA 8	0
850	KROŚNIEWICE MAZOWIECKA 9	4
851	KROŚNIEWICE MONIUSZKI 11A	1
852	KROŚNIEWICE OGRODOWA 10	3
853	KROŚNIEWICE OGRODOWA 12	0
854	KROŚNIEWICE OGRODOWA 12	0
855	KROŚNIEWICE OGRODOWA 12	3
856	KROŚNIEWICE OGRODOWA 14	2
857	KROŚNIEWICE OGRODOWA 16	3
858	KROŚNIEWICE OGRODOWA 18	2
859	KROŚNIEWICE OGRODOWA 2	1
860	KROŚNIEWICE OGRODOWA 4	2
861	KROŚNIEWICE OGRODOWA 6	5
862	KROŚNIEWICE OGRODOWA 8	4
863	KROŚNIEWICE OGRODOWA 22	3
864	KROŚNIEWICE PADEREWSKIEGO 10	1
865	KROŚNIEWICE PADEREWSKIEGO 11	4
866	KROŚNIEWICE PADEREWSKIEGO 13	1
867	KROŚNIEWICE PADEREWSKIEGO 15	2
868	KROŚNIEWICE PADEREWSKIEGO 17	2
869	KROŚNIEWICE PADEREWSKIEGO 20	2
870	KROŚNIEWICE PADEREWSKIEGO 22	2
871	KROŚNIEWICE PADEREWSKIEGO 24	4
872	KROŚNIEWICE PADEREWSKIEGO 3	582

873	KROŚNIEWICE PADEREWSKIEGO 3	8
874	KROŚNIEWICE PADEREWSKIEGO 30	0
875	KROŚNIEWICE PADEREWSKIEGO 32	2
876	KROŚNIEWICE PADEREWSKIEGO 34/36	3
877	KROŚNIEWICE PADEREWSKIEGO 38	2
878	KROŚNIEWICE PADEREWSKIEGO 4	2
879	KROŚNIEWICE PADEREWSKIEGO 42	4
880	KROŚNIEWICE PADEREWSKIEGO 44	0
881	KROŚNIEWICE PADEREWSKIEGO 5	3
882	KROŚNIEWICE PADEREWSKIEGO 52	2
883	KROŚNIEWICE PADEREWSKIEGO 54	2
884	KROŚNIEWICE PADEREWSKIEGO 6	2
885	KROŚNIEWICE PADEREWSKIEGO 62	3
886	KROŚNIEWICE PADEREWSKIEGO 8	5
887	KROŚNIEWICE PADEREWSKIEGO 9	1
888	KROŚNIEWICE PARKOWA 1/3	3
889	KROŚNIEWICE PARKOWA 10/1	2
890	KROŚNIEWICE PARKOWA 12/1	3
891	KROŚNIEWICE PARKOWA 14/1	0
892	KROŚNIEWICE PARKOWA 14/1	4
893	KROŚNIEWICE PARKOWA 14/2	4
894	KROŚNIEWICE PARKOWA 14/3	1
895	KROŚNIEWICE PARKOWA 16/1-9	14
896	KROŚNIEWICE PARKOWA 18/1	3
897	KROŚNIEWICE PARKOWA 18/2	2
898	KROŚNIEWICE PARKOWA 20/1	3
899	KROŚNIEWICE PARKOWA 20/2	0
900	KROŚNIEWICE PARKOWA 4	0
901	KROŚNIEWICE PARKOWA 4/1	0
902	KROŚNIEWICE PARKOWA 4/2	1
903	KROŚNIEWICE PARKOWA 6/2	1
904	KROŚNIEWICE PARKOWA 6/3	1
905	KROŚNIEWICE PARKOWA 6/4	0
906	KROŚNIEWICE PARKOWA 6/4	3
907	KROŚNIEWICE PARKOWA 8	2
908	KROŚNIEWICE PARKOWA 8/1	3
909	KROŚNIEWICE PARKOWA 8/2	0
910	KROŚNIEWICE PARKOWA 8/3	1
911	KROŚNIEWICE PL.WOLNOŚCI 24 I TORUŃSKA 2	40
912	KROŚNIEWICE PLAC WOLNOSCI 13a	1
913	KROŚNIEWICE PLAC WOLNOSCI 20	1
914	KROŚNIEWICE PLAC WOLNOSCI 21	4
915	KROŚNIEWICE PLAC WOLNOSCI 25/8	1
916	KROŚNIEWICE PLAC WOLNOŚCI 11	0
917	KROŚNIEWICE PLAC WOLNOŚCI 11	0
918	KROŚNIEWICE PLAC WOLNOŚCI 11/1	0
919	KROŚNIEWICE PLAC WOLNOŚCI 12	3
920	KROŚNIEWICE PLAC WOLNOŚCI 14	4
921	KROŚNIEWICE PLAC WOLNOŚCI 14	2

922	KROŚNIEWICE PLAC WOLNOŚCI 15/2	2
923	KROŚNIEWICE PLAC WOLNOŚCI 15a	3
924	KROŚNIEWICE PLAC WOLNOŚCI 15A	4
925	KROŚNIEWICE PLAC WOLNOŚCI 15B	5
926	KROŚNIEWICE PLAC WOLNOŚCI 16	4
927	KROŚNIEWICE PLAC WOLNOŚCI 18	0
928	KROŚNIEWICE PLAC WOLNOŚCI 18/1	0
929	KROŚNIEWICE PLAC WOLNOŚCI 18/10	0
930	KROŚNIEWICE PLAC WOLNOŚCI 18/11	0
931	KROŚNIEWICE PLAC WOLNOŚCI 18/12	0
932	KROŚNIEWICE PLAC WOLNOŚCI 18/2	0
933	KROŚNIEWICE PLAC WOLNOŚCI 18/3	0
934	KROŚNIEWICE PLAC WOLNOŚCI 18/6	0
935	KROŚNIEWICE PLAC WOLNOŚCI 18/8	0
936	KROŚNIEWICE PLAC WOLNOŚCI 18/9	0
937	KROŚNIEWICE PLAC WOLNOŚCI 19	0
938	KROŚNIEWICE PLAC WOLNOŚCI 19	9
939	KROŚNIEWICE PLAC WOLNOŚCI 2	0
940	KROŚNIEWICE PLAC WOLNOŚCI 2	6
941	KROŚNIEWICE PLAC WOLNOŚCI 2/1	0
942	KROŚNIEWICE PLAC WOLNOŚCI 2/3	0
943	KROŚNIEWICE PLAC WOLNOŚCI 21	0
944	KROŚNIEWICE PLAC WOLNOŚCI 23	0
945	KROŚNIEWICE PLAC WOLNOŚCI 23/1	0
946	KROŚNIEWICE PLAC WOLNOŚCI 23/2	0
947	KROŚNIEWICE PLAC WOLNOŚCI 23/5	0
948	KROŚNIEWICE PLAC WOLNOŚCI 23/7	0
949	KROŚNIEWICE PLAC WOLNOŚCI 24	0
950	KROŚNIEWICE PLAC WOLNOŚCI 24	0
951	KROŚNIEWICE PLAC WOLNOŚCI 24	26
952	KROŚNIEWICE PLAC WOLNOŚCI 24/17	0
953	KROŚNIEWICE PLAC WOLNOŚCI 24/18	0
954	KROŚNIEWICE PLAC WOLNOŚCI 24/4	0
955	KROŚNIEWICE PLAC WOLNOŚCI 24/4	0
956	KROŚNIEWICE PLAC WOLNOŚCI 24/5	0
957	KROŚNIEWICE PLAC WOLNOŚCI 24/5	0
958	KROŚNIEWICE PLAC WOLNOŚCI 24/7	0
959	KROŚNIEWICE PLAC WOLNOŚCI 24/8	0
960	KROŚNIEWICE PLAC WOLNOŚCI 24/9	0
961	KROŚNIEWICE PLAC WOLNOŚCI 25/10	4
962	KROŚNIEWICE PLAC WOLNOŚCI 25/11	2
963	KROŚNIEWICE PLAC WOLNOŚCI 25/2	3
964	KROŚNIEWICE PLAC WOLNOŚCI 25/3	2
965	KROŚNIEWICE PLAC WOLNOŚCI 25/5	0
966	KROŚNIEWICE PLAC WOLNOŚCI 25/5	3
967	KROŚNIEWICE PLAC WOLNOŚCI 25/6	1
968	KROŚNIEWICE PLAC WOLNOŚCI 25/7	0
969	KROŚNIEWICE PLAC WOLNOŚCI 25/7	4
970	KROŚNIEWICE PLAC WOLNOŚCI 25/8	0

971	KROŚNIEWICE PLAC WOLNOŚCI 25B/9	0
972	KROŚNIEWICE PLAC WOLNOŚCI 3	0
973	KROŚNIEWICE PLAC WOLNOŚCI 3	2
974	KROŚNIEWICE PLAC WOLNOŚCI 3	1
975	KROŚNIEWICE PLAC WOLNOŚCI 3	1
976	KROŚNIEWICE PLAC WOLNOŚCI 3	4
977	KROŚNIEWICE PLAC WOLNOŚCI 3	1
978	KROŚNIEWICE PLAC WOLNOŚCI 4	5
979	KROŚNIEWICE PLAC WOLNOŚCI 7	3
980	KROŚNIEWICE PLAC WOLNOŚCI 8/1	1
981	KROŚNIEWICE PLAC WOLNOŚCI 9	4
982	KROŚNIEWICE POLNA 1	1
983	KROŚNIEWICE POLNA 11	1
984	KROŚNIEWICE POLNA 12	3
985	KROŚNIEWICE POLNA 12A	4
986	KROŚNIEWICE POLNA 13	1
987	KROŚNIEWICE POLNA 15	2
988	KROŚNIEWICE POLNA 17	2
989	KROŚNIEWICE POLNA 19	1
990	KROŚNIEWICE POLNA 19	1
991	KROŚNIEWICE POLNA 20	4
992	KROŚNIEWICE POLNA 21	3
993	KROŚNIEWICE POLNA 23	5
994	KROŚNIEWICE POLNA 24	4
995	KROŚNIEWICE POLNA 25	2
996	KROŚNIEWICE POLNA 26	2
997	KROŚNIEWICE POLNA 27	2
998	KROŚNIEWICE POLNA 29	1
999	KROŚNIEWICE POLNA 3	2
1000	KROŚNIEWICE POLNA 5	6
1001	KROŚNIEWICE POLNA 6	3
1002	KROŚNIEWICE POLNA 7	2
1003	KROŚNIEWICE POLNA 9	4
1004	KROŚNIEWICE POŁUDNIOWA 1	0
1005	KROŚNIEWICE POŁUDNIOWA 10	0
1006	KROŚNIEWICE POŁUDNIOWA 10	2
1007	KROŚNIEWICE POŁUDNIOWA 10A	2
1008	KROŚNIEWICE POŁUDNIOWA 11	2
1009	KROŚNIEWICE POŁUDNIOWA 12	3
1010	KROŚNIEWICE POŁUDNIOWA 13	2
1011	KROŚNIEWICE POŁUDNIOWA 14	3
1012	KROŚNIEWICE POŁUDNIOWA 15	3
1013	KROŚNIEWICE POŁUDNIOWA 15A	1
1014	KROŚNIEWICE POŁUDNIOWA 16	2
1015	KROŚNIEWICE POŁUDNIOWA 17	0
1016	KROŚNIEWICE POŁUDNIOWA 17	2
1017	KROŚNIEWICE POŁUDNIOWA 17A	3
1018	KROŚNIEWICE POŁUDNIOWA 18	2
1019	KROŚNIEWICE POŁUDNIOWA 19	1

1020	KROŚNIEWICE POŁUDNIOWA 1A	4
1021	KROŚNIEWICE POŁUDNIOWA 2	2
1022	KROŚNIEWICE POŁUDNIOWA 21	3
1023	KROŚNIEWICE POŁUDNIOWA 22	0
1024	KROŚNIEWICE POŁUDNIOWA 22	1
1025	KROŚNIEWICE POŁUDNIOWA 23	1
1026	KROŚNIEWICE POŁUDNIOWA 24	2
1027	KROŚNIEWICE POŁUDNIOWA 25	1
1028	KROŚNIEWICE POŁUDNIOWA 26	2
1029	KROŚNIEWICE POŁUDNIOWA 27	2
1030	KROŚNIEWICE POŁUDNIOWA 28	3
1031	KROŚNIEWICE POŁUDNIOWA 29	0
1032	KROŚNIEWICE POŁUDNIOWA 29	1
1033	KROŚNIEWICE POŁUDNIOWA 3	5
1034	KROŚNIEWICE POŁUDNIOWA 30	1
1035	KROŚNIEWICE POŁUDNIOWA 31	1
1036	KROŚNIEWICE POŁUDNIOWA 32	6
1037	KROŚNIEWICE POŁUDNIOWA 33	3
1038	KROŚNIEWICE POŁUDNIOWA 34	2
1039	KROŚNIEWICE POŁUDNIOWA 35	0
1040	KROŚNIEWICE POŁUDNIOWA 36/1	2
1041	KROŚNIEWICE POŁUDNIOWA 38	2
1042	KROŚNIEWICE POŁUDNIOWA 4	0
1043	KROŚNIEWICE POŁUDNIOWA 4	4
1044	KROŚNIEWICE POŁUDNIOWA 5	2
1045	KROŚNIEWICE POŁUDNIOWA 6	2
1046	KROŚNIEWICE POŁUDNIOWA 7	2
1047	KROŚNIEWICE POŁUDNIOWA 7A	5
1048	KROŚNIEWICE POŁUDNIOWA 8	3
1049	KROŚNIEWICE POŁUDNIOWA 9A	0
1050	KROŚNIEWICE POZNAŃSKA 1	3
1051	KROŚNIEWICE POZNAŃSKA 1	0
1052	KROŚNIEWICE POZNAŃSKA 1/3	0
1053	KROŚNIEWICE POZNAŃSKA 10	1
1054	KROŚNIEWICE POZNAŃSKA 11/1	3
1055	KROŚNIEWICE POZNAŃSKA 11/2	3
1056	KROŚNIEWICE POZNAŃSKA 13	0
1057	KROŚNIEWICE POZNAŃSKA 14/1	1
1058	KROŚNIEWICE POZNAŃSKA 14/2	1
1059	KROŚNIEWICE POZNAŃSKA 15A/2	2
1060	KROŚNIEWICE POZNAŃSKA 15A/3	0
1061	KROŚNIEWICE POZNAŃSKA 15A/3	3
1062	KROŚNIEWICE POZNAŃSKA 15A/4	0
1063	KROŚNIEWICE POZNAŃSKA 15A/4.	1
1064	KROŚNIEWICE POZNAŃSKA 15A/5	1
1065	KROŚNIEWICE POZNAŃSKA 15A/6	0
1066	KROŚNIEWICE POZNAŃSKA 2	2
1067	KROŚNIEWICE POZNAŃSKA 22	2
1068	KROŚNIEWICE POZNAŃSKA 24	0

1069	KROŚNIEWICE POZNAŃSKA 26	2
1070	KROŚNIEWICE POZNAŃSKA 28/1	0
1071	KROŚNIEWICE POZNAŃSKA 28/2	0
1072	KROŚNIEWICE POZNAŃSKA 28/5	3
1073	KROŚNIEWICE POZNAŃSKA 28/8	0
1074	KROŚNIEWICE POZNAŃSKA 28/9	1
1075	KROŚNIEWICE POZNAŃSKA 34/1	3
1076	KROŚNIEWICE POZNAŃSKA 34/2	2
1077	KROŚNIEWICE POZNAŃSKA 3A	13
1078	KROŚNIEWICE POZNAŃSKA 3A	0
1079	KROŚNIEWICE POZNAŃSKA 3B	0
1080	KROŚNIEWICE POZNAŃSKA 3B	15
1081	KROŚNIEWICE POZNAŃSKA 3C	0
1082	KROŚNIEWICE POZNAŃSKA 3C	2
1083	KROŚNIEWICE POZNAŃSKA 4	3
1084	KROŚNIEWICE POZNAŃSKA 6	1
1085	KROŚNIEWICE POZNAŃSKA 6A	0
1086	KROŚNIEWICE POZNAŃSKA 6A	0
1087	KROŚNIEWICE POZNAŃSKA 6A/2	1
1088	KROŚNIEWICE POZNAŃSKA 7	5
1089	KROŚNIEWICE POZNAŃSKA 7c	21
1090	KROŚNIEWICE POZNAŃSKA 7C/1-12	0
1091	KROŚNIEWICE PRUSA 11	2
1092	KROŚNIEWICE SŁONECZNA 1	1
1093	KROŚNIEWICE SŁONECZNA 2	1
1094	KROŚNIEWICE SŁONECZNA 2.	1
1095	KROŚNIEWICE SŁONECZNA 3	5
1096	KROŚNIEWICE SŁONECZNA 4	2
1097	KROŚNIEWICE SŁOWACKIEGO 10	1
1098	KROŚNIEWICE STANISŁAWA MONIUSZKI 1	2
1099	KROŚNIEWICE STANISŁAWA MONIUSZKI 11A	0
1100	KROŚNIEWICE STANISŁAWA MONIUSZKI 12	2
1101	KROŚNIEWICE STANISŁAWA MONIUSZKI 13A	2
1102	KROŚNIEWICE STANISŁAWA MONIUSZKI 15A	2
1103	KROŚNIEWICE STANISŁAWA MONIUSZKI 16	4
1104	KROŚNIEWICE STANISŁAWA MONIUSZKI 16A	1
1105	KROŚNIEWICE STANISŁAWA MONIUSZKI 17	2
1106	KROŚNIEWICE STANISŁAWA MONIUSZKI 18	2
1107	KROŚNIEWICE STANISŁAWA MONIUSZKI 19	1
1108	KROŚNIEWICE STANISŁAWA MONIUSZKI 2	2
1109	KROŚNIEWICE STANISŁAWA MONIUSZKI 20	1
1110	KROŚNIEWICE STANISŁAWA MONIUSZKI 22	2
1111	KROŚNIEWICE STANISŁAWA MONIUSZKI 2A	1
1112	KROŚNIEWICE STANISŁAWA MONIUSZKI 4	2
1113	KROŚNIEWICE STANISŁAWA MONIUSZKI 5	3
1114	KROŚNIEWICE STANISŁAWA MONIUSZKI 6	1
1115	KROŚNIEWICE STANISŁAWA MONIUSZKI 7	2
1116	KROŚNIEWICE STANISŁAWA MONIUSZKI 8A	2
1117	KROŚNIEWICE STANISŁAWA MONIUSZKI 9	1

1118	KROŚNIEWICE TARGOWA 10	0
1119	KROŚNIEWICE TARGOWA 11	1
1120	KROŚNIEWICE TARGOWA 12	3
1121	KROŚNIEWICE TARGOWA 14	2
1122	KROŚNIEWICE TARGOWA 16	4
1123	KROŚNIEWICE TARGOWA 19	0
1124	KROŚNIEWICE TARGOWA 19	2
1125	KROŚNIEWICE TARGOWA 19A	2
1126	KROŚNIEWICE TARGOWA 21	1
1127	KROŚNIEWICE TARGOWA 22	4
1128	KROŚNIEWICE TARGOWA 23	3
1129	KROŚNIEWICE TARGOWA 25	1
1130	KROŚNIEWICE TARGOWA 25	0
1131	KROŚNIEWICE TARGOWA 26	0
1132	KROŚNIEWICE TARGOWA 26	1
1133	KROŚNIEWICE TARGOWA 27	1
1134	KROŚNIEWICE TARGOWA 29A	2
1135	KROŚNIEWICE TARGOWA 3/1	0
1136	KROŚNIEWICE TARGOWA 3/2	1
1137	KROŚNIEWICE TARGOWA 30	2
1138	KROŚNIEWICE TARGOWA 32	1
1139	KROŚNIEWICE TARGOWA 4	2
1140	KROŚNIEWICE TARGOWA 5	0
1141	KROŚNIEWICE TARGOWA 6	1
1142	KROŚNIEWICE TARGOWA 9	4
1143	KROŚNIEWICE TORUŃSKA 1	0
1144	KROŚNIEWICE TORUŃSKA 10A	3
1145	KROŚNIEWICE TORUŃSKA 12	0
1146	KROŚNIEWICE TORUŃSKA 12	0
1147	KROŚNIEWICE TORUŃSKA 12	1
1148	KROŚNIEWICE TORUŃSKA 12	4
1149	KROŚNIEWICE TORUŃSKA 12	1
1150	KROŚNIEWICE TORUŃSKA 12/1	5
1151	KROŚNIEWICE TORUŃSKA 12/5	0
1152	KROŚNIEWICE TORUŃSKA 13	1
1153	KROŚNIEWICE TORUŃSKA 14/12	0
1154	KROŚNIEWICE TORUŃSKA 19	0
1155	KROŚNIEWICE TORUŃSKA 21	2
1156	KROŚNIEWICE TORUŃSKA 24/37	0
1157	KROŚNIEWICE TORUŃSKA 26	0
1158	KROŚNIEWICE TORUŃSKA 26	1
1159	KROŚNIEWICE TORUŃSKA 28	0
1160	KROŚNIEWICE TORUŃSKA 28	0
1161	KROŚNIEWICE TORUŃSKA 3	9
1162	KROŚNIEWICE TORUŃSKA 3	0
1163	KROŚNIEWICE TORUŃSKA 30	0
1164	KROŚNIEWICE TORUŃSKA 30	0
1165	KROŚNIEWICE TORUŃSKA 30/4	1
1166	KROŚNIEWICE WĄSKA 1	2

1167	KROŚNIEWICE WĄSKA 2A	6
1168	KROŚNIEWICE WĄSKA 3	3
1169	KROŚNIEWICE WĄSKA 4	2
1170	KROŚNIEWICE WĄSKA 5	2
1171	KROŚNIEWICE WĄSKA 6	5
1172	KROŚNIEWICE WĄSKA 7	3
1173	KROŚNIEWICE WIOSENNA 1	3
1174	KROŚNIEWICE WIOSENNA 10	0
1175	KROŚNIEWICE WIOSENNA 10	3
1176	KROŚNIEWICE WIOSENNA 11	0
1177	KROŚNIEWICE WIOSENNA 12	1
1178	KROŚNIEWICE WIOSENNA 13	3
1179	KROŚNIEWICE WIOSENNA 2	3
1180	KROŚNIEWICE WIOSENNA 3	1
1181	KROŚNIEWICE WIOSENNA 3/1	2
1182	KROŚNIEWICE WIOSENNA 3/1	1
1183	KROŚNIEWICE WŁADYSŁAWA BRONIEWSKIEGO 10	1
1184	KROŚNIEWICE WŁADYSŁAWA BRONIEWSKIEGO 11	2
1185	KROŚNIEWICE WŁADYSŁAWA BRONIEWSKIEGO 2	1
1186	KROŚNIEWICE WŁADYSŁAWA BRONIEWSKIEGO 3	2
1187	KROŚNIEWICE WŁADYSŁAWA BRONIEWSKIEGO 4	1
1188	KROŚNIEWICE WŁADYSŁAWA BRONIEWSKIEGO 5	3
1189	KROŚNIEWICE WŁADYSŁAWA BRONIEWSKIEGO 6	2
1190	KROŚNIEWICE WŁADYSŁAWA BRONIEWSKIEGO 8	5
1191	KROŚNIEWICE WŁADYSŁAWA BRONIEWSKIEGO 9	4
1192	KROŚNIEWICE WSPÓLNA 1	2
1193	KROŚNIEWICE WSPÓLNA 10	3
1194	KROŚNIEWICE WSPÓLNA 2	3
1195	KROŚNIEWICE WSPÓLNA 3	1
1196	KROŚNIEWICE WSPÓLNA 4	2
1197	KROŚNIEWICE WSPÓLNA 5	4
1198	KROŚNIEWICE WSPÓLNA 6	1
1199	KROŚNIEWICE WSPÓLNA 8	0
1200	KROŚNIEWICE WSPÓLNA 8	3
1201	KROŚNIEWICE ZACHODNIA 1	3
1202	KROŚNIEWICE ZACHODNIA 2	1
1203	KROŚNIEWICE ZACHODNIA 2	2
1204	KROŚNIEWICE ZACHODNIA 3	2
1205	KROŚNIEWICE ZACHODNIA 4	1
1206	KROŚNIEWICE ZACHODNIA 6	2
1207	KROŚNIEWICE ZACHODNIA 8	1
1208	KROŚNIEWICE ZIELONA 2	3
1209	KROŚNIEWICE ZIELONA 3	1
1210	KROŚNIEWICE ZIELONA 4	2
1211	KROŚNIEWICE ZIELONA 6	2
1212	KROŚNIEWIEC KASZTANOWA 3	3
1213	KRZEWIE 1	3
1214	KRZEWIE 10	2
1215	KRZEWIE 10	2

1216	KRZEWIE 11	5
1217	KRZEWIE 12	5
1218	KRZEWIE 13	3
1219	KRZEWIE 14	0
1220	KRZEWIE 15	0
1221	KRZEWIE 16	2
1222	KRZEWIE 16	4
1223	KRZEWIE 17	3
1224	KRZEWIE 18	0
1225	KRZEWIE 2	0
1226	KRZEWIE 2	1
1227	KRZEWIE 2	0
1228	KRZEWIE 3	3
1229	KRZEWIE 4	2
1230	KRZEWIE 5	6
1231	KRZEWIE 6	0
1232	KRZEWIE 6	3
1233	KRZEWIE 9	0
1234	LUBORADZ 10	0
1235	LUBORADZ 11	0
1236	LUBORADZ 14	1
1237	LUBORADZ 16	1
1238	LUBORADZ 17	0
1239	LUBORADZ 17	1
1240	LUBORADZ 18	3
1241	LUBORADZ 26	2
1242	LUBORADZ 27	0
1243	LUBORADZ 27	3
1244	LUBORADZ 28	6
1245	LUBORADZ 29	2
1246	LUBORADZ 3	3
1247	LUBORADZ 30	2
1248	LUBORADZ 31	5
1249	LUBORADZ 38	1
1250	LUBORADZ 4	5
1251	LUBORADZ 5	1
1252	LUBORADZ 6	1
1253	LUBORADZ 6	1
1254	LUBORADZ 9	9
1255	MARYNIN 10	5
1256	MARYNIN 11	4
1257	MARYNIN 13	1
1258	MARYNIN 3	2
1259	MARYNIN 4	6
1260	MARYNIN 5	1
1261	MARYNIN 6	6
1262	MARYNIN 7	4
1263	MARYNIN 8	6
1264	MILONICE 1	0

1265	MIŁONICE 1	5
1266	MIŁONICE 11	1
1267	MIŁONICE 12	2
1268	MIŁONICE 14	0
1269	MIŁONICE 15	1
1270	MIŁONICE 17	0
1271	MIŁONICE 17A	2
1272	MIŁONICE 17A	0
1273	MIŁONICE 19	2
1274	MIŁONICE 2	2
1275	MIŁONICE 20	6
1276	MIŁONICE 21	0
1277	MIŁONICE 22	0
1278	MIŁONICE 22A	3
1279	MIŁONICE 23	3
1280	MIŁONICE 24	0
1281	MIŁONICE 25	4
1282	MIŁONICE 26	4
1283	MIŁONICE 27	6
1284	MIŁONICE 3	1
1285	MIŁONICE 4	3
1286	MIŁONICE 5	1
1287	MIŁONICE 6	3
1288	MIŁONICE 8	2
1289	MIŁONICE 9	2
1290	MIŁOSNA 14	2
1291	MIŁOSNA 16	6
1292	MIŁOSNA 17	4
1293	MIŁOSNA 2	3
1294	MIŁOSNA 21	3
1295	MIŁOSNA 23	2
1296	MIŁOSNA 24	5
1297	MIŁOSNA 25	0
1298	MIŁOSNA 27	2
1299	MIŁOSNA 29	5
1300	MIŁOSNA 3	3
1301	MIŁOSNA 31	4
1302	MIŁOSNA 33	0
1303	MIŁOSNA 33	4
1304	MIŁOSNA 4	2
1305	MIŁOSNA 5	0
1306	MIŁOSNA 8	6
1307	MIŁOSNA 8	1
1308	MIŁOSNA 9	2
1309	MORAWCE 10	2
1310	MORAWCE 11	1
1311	MORAWCE 12	1
1312	MORAWCE 14	1
1313	MORAWCE 16	0

1314	MORAWCE 16	6
1315	MORAWCE 17	3
1316	MORAWCE 17	4
1317	MORAWCE 17	0
1318	MORAWCE 18	0
1319	MORAWCE 18	3
1320	MORAWCE 18	2
1321	MORAWCE 18B	3
1322	MORAWCE 21	2
1323	MORAWCE 23	0
1324	MORAWCE 33	2
1325	MORAWCE 35	1
1326	MORAWCE 36	3
1327	MORAWCE 37	2
1328	MORAWCE 40	4
1329	MORAWCE 41	1
1330	MORAWCE 42	3
1331	MORAWCE 43	2
1332	MORAWCE 44	1
1333	MORAWCE 45	3
1334	MORAWCE 46	1
1335	MORAWCE 50	3
1336	MORAWCE 55	2
1337	MORAWCE 55A	2
1338	MORAWCE 57	5
1339	MORAWCE 58	0
1340	MORAWCE 58	0
1341	MORAWCE 58	1
1342	MORAWCE 6	2
1343	MORAWCE 60	4
1344	MORAWCE 62	3
1345	MORAWCE 63	3
1346	MORAWCE 64	4
1347	MORAWCE 65	2
1348	MORAWCE 66	3
1349	MORAWCE 67	3
1350	MORAWCE 7	6
1351	MORAWCE 70	4
1352	MORAWCE 77	1
1353	MORAWCE 83	0
1354	MORAWCE 83	4
1355	MORAWCE 84	0
1356	MORAWCE 84	4
1357	MORAWCE 85	2
1358	MORAWCE 9	2
1359	NOWE 1	5
1360	NOWE 11	2
1361	NOWE 12	2
1362	NOWE 12A	4

1363	NOWE 14	2
1364	NOWE 15	1
1365	NOWE 16	3
1366	NOWE 18	4
1367	NOWE 19	0
1368	NOWE 19	5
1369	NOWE 19B	4
1370	NOWE 1A	0
1371	NOWE 2	3
1372	NOWE 20	5
1373	NOWE 20A	4
1374	NOWE 21	2
1375	NOWE 22	1
1376	NOWE 23	0
1377	NOWE 26	0
1378	NOWE 26	0
1379	NOWE 29	2
1380	NOWE 29	0
1381	NOWE 29	1
1382	NOWE 2A	1
1383	NOWE 30	1
1384	NOWE 31	0
1385	NOWE 31	4
1386	NOWE 34	0
1387	NOWE 35	7
1388	NOWE 35A	4
1389	NOWE 36	2
1390	NOWE 36/1	0
1391	NOWE 38	1
1392	NOWE 4	0
1393	NOWE 40	4
1394	NOWE 40	0
1395	NOWE 42	5
1396	NOWE 43	0
1397	NOWE 44	2
1398	NOWE 44	3
1399	NOWE 45	0
1400	NOWE 46	2
1401	NOWE 46	0
1402	NOWE 48	4
1403	NOWE 49	3
1404	NOWE 4A	3
1405	NOWE 5	2
1406	NOWE 5	4
1407	NOWE 50	0
1408	NOWE 50	0
1409	NOWE 52	4
1410	NOWE 53	0
1411	NOWE 53	2

1412	NOWE 54	4
1413	NOWE 55	1
1414	NOWE 56	3
1415	NOWE 57	4
1416	NOWE 58	0
1417	NOWE 59	1
1418	NOWE 6	0
1419	NOWE 60	7
1420	NOWE 61	0
1421	NOWE 61	1
1422	NOWE 66	4
1423	NOWE 67	2
1424	NOWE 68	2
1425	NOWE 69	2
1426	NOWE 7	2
1427	NOWE 70	2
1428	NOWE 70	3
1429	NOWE 72	3
1430	NOWE 73	5
1431	NOWE 74	6
1432	NOWE 75	2
1433	NOWE 9	2
1434	NOWE 9A	1
1435	NOWE JANKOWICE 1	3
1436	NOWE JANKOWICE 3	3
1437	NOWE JANKOWICE 5	0
1438	NOWSKA WOLA 28	2
1439	OSTAŁÓW 1	3
1440	OSTAŁÓW 11	0
1441	OSTAŁÓW 12	1
1442	OSTAŁÓW 13	1
1443	OSTAŁÓW 14	6
1444	OSTAŁÓW 15	2
1445	OSTAŁÓW 16	1
1446	OSTAŁÓW 17	6
1447	OSTAŁÓW 18	2
1448	OSTAŁÓW 19	2
1449	OSTAŁÓW 2	1
1450	OSTAŁÓW 20	6
1451	OSTAŁÓW 21	1
1452	OSTAŁÓW 3	1
1453	OSTAŁÓW 5	4
1454	OSTAŁÓW 6	4
1455	OSTAŁÓW 7	8
1456	OSTAŁÓW 8	3
1457	OSTAŁÓW 9	0
1458	PAWLIKOWICE 10	1
1459	PAWLIKOWICE 11	4
1460	PAWLIKOWICE 12	5

1461	PAWLIKOWICE 13	4
1462	PAWLIKOWICE 14	5
1463	PAWLIKOWICE 15	4
1464	PAWLIKOWICE 16	6
1465	PAWLIKOWICE 17	7
1466	PAWLIKOWICE 17A	1
1467	PAWLIKOWICE 18	3
1468	PAWLIKOWICE 19	2
1469	PAWLIKOWICE 19	4
1470	PAWLIKOWICE 2	0
1471	PAWLIKOWICE 20	6
1472	PAWLIKOWICE 21	4
1473	PAWLIKOWICE 22	6
1474	PAWLIKOWICE 23	3
1475	PAWLIKOWICE 24	2
1476	PAWLIKOWICE 25	5
1477	PAWLIKOWICE 27	0
1478	PAWLIKOWICE 27	5
1479	PAWLIKOWICE 28	2
1480	PAWLIKOWICE 28A	2
1481	PAWLIKOWICE 29	1
1482	PAWLIKOWICE 3	3
1483	PAWLIKOWICE 33	0
1484	PAWLIKOWICE 34	0
1485	PAWLIKOWICE 36	4
1486	PAWLIKOWICE 37	4
1487	PAWLIKOWICE 4	3
1488	PAWLIKOWICE 6	6
1489	PAWLIKOWICE 7	1
1490	PNIEWKO 2	1
1491	PNIEWKO 3	3
1492	POMARZANY 1	4
1493	POMARZANY 10	2
1494	POMARZANY 11	3
1495	POMARZANY 11	0
1496	POMARZANY 12	1
1497	POMARZANY 13	4
1498	POMARZANY 14	2
1499	POMARZANY 15	4
1500	POMARZANY 16	2
1501	POMARZANY 17	0
1502	POMARZANY 17.	0
1503	POMARZANY 17A	4
1504	POMARZANY 17C	2
1505	POMARZANY 18	5
1506	POMARZANY 19	5
1507	POMARZANY 2	4
1508	POMARZANY 20	0
1509	POMARZANY 20	1

1510	POMARZANY 21	0
1511	POMARZANY 23	3
1512	POMARZANY 25	2
1513	POMARZANY 26	5
1514	POMARZANY 27	1
1515	POMARZANY 28	4
1516	POMARZANY 29	3
1517	POMARZANY 2A	4
1518	POMARZANY 2B	3
1519	POMARZANY 3	5
1520	POMARZANY 30	4
1521	POMARZANY 31	0
1522	POMARZANY 32	2
1523	POMARZANY 33	4
1524	POMARZANY 33	1
1525	POMARZANY 34	6
1526	POMARZANY 35	5
1527	POMARZANY 35	3
1528	POMARZANY 35	0
1529	POMARZANY 36	1
1530	POMARZANY 37	6
1531	POMARZANY 38	1
1532	POMARZANY 39	3
1533	POMARZANY 4	3
1534	POMARZANY 40	1
1535	POMARZANY 41	5
1536	POMARZANY 42	8
1537	POMARZANY 44	6
1538	POMARZANY 45	2
1539	POMARZANY 46	2
1540	POMARZANY 47	4
1541	POMARZANY 48	3
1542	POMARZANY 49	4
1543	POMARZANY 5	4
1544	POMARZANY 50	2
1545	POMARZANY 50/A	3
1546	POMARZANY 51	2
1547	POMARZANY 51A	3
1548	POMARZANY 53	3
1549	POMARZANY 54	6
1550	POMARZANY 56	3
1551	POMARZANY 57	5
1552	POMARZANY 58	1
1553	POMARZANY 59	2
1554	POMARZANY 6	10
1555	POMARZANY 60	2
1556	POMARZANY 61	0
1557	POMARZANY 62	2
1558	POMARZANY 63	3

1559	POMARZANY 64	5
1560	POMARZANY 65	2
1561	POMARZANY 66	1
1562	POMARZANY 68	3
1563	POMARZANY 7	3
1564	POMARZANY 70	1
1565	POMARZANY 71	3
1566	POMARZANY 71a	3
1567	POMARZANY 72	0
1568	POMARZANY 72B	4
1569	POMARZANY 73	6
1570	POMARZANY 75	1
1571	POMARZANY 77A	3
1572	POMARZANY 80	2
1573	POMARZANY 81	1
1574	POMARZANY 82	1
1575	POMARZANY 9	0
1576	POMARZANY 9	3
1577	RASZYNEK 1	1
1578	RASZYNEK 10	1
1579	RASZYNEK 12	2
1580	RASZYNEK 13	2
1581	RASZYNEK 15	2
1582	RASZYNEK 3	1
1583	RASZYNEK 6	0
1584	RASZYNEK 8	5
1585	RASZYNEK 9	2
1586	ROZPACZ 1	2
1587	ROZPACZ 2	5
1588	SKŁÓTY	63
1589	SKŁÓTY 1	2
1590	SKŁÓTY 1	4
1591	SKŁÓTY 10	1
1592	SKŁÓTY 11	4
1593	SKŁÓTY 12	5
1594	SKŁÓTY 13	4
1595	SKŁÓTY 3	3
1596	SKŁÓTY 3	3
1597	SKŁÓTY 4	3
1598	SKŁÓTY 4A	3
1599	SKŁÓTY 5	8
1600	SKŁÓTY 6	2
1601	SKŁÓTY 7	2
1602	SKŁÓTY 8	0
1603	SKŁÓTY 8	3
1604	SKŁÓTY 9	3
1605	SKŁÓTY 9	1
1606	SKŁÓTY 9	6
1607	STARA WIEŚ 1	5

1608	STARA WIEŚ 10	5
1609	STARA WIEŚ 12	3
1610	STARA WIEŚ 13	2
1611	STARA WIEŚ 14	0
1612	STARA WIEŚ 2	4
1613	STARA WIEŚ 2	0
1614	STARA WIEŚ 3	3
1615	STARA WIEŚ 4	5
1616	STARA WIEŚ 5	3
1617	STARA WIEŚ 6	3
1618	STARA WIEŚ 7	1
1619	STARA WIEŚ 8	2
1620	STARA WIEŚ 9	4
1621	STARE MORAWCE 1	0
1622	STARE MORAWCE 10	3
1623	STARE MORAWCE 2	3
1624	STARE MORAWCE 3	2
1625	STARE MORAWCE 4	0
1626	STARE MORAWCE 6	2
1627	STARE MORAWCE 7	5
1628	STARE MORAWCE 8	3
1629	STARE MORAWCE 9	2
1630	SUCHODOŁY 12	3
1631	SUCHODOŁY 12	1
1632	SUCHODOŁY 13	2
1633	SUCHODOŁY 14	5
1634	SUCHODOŁY 16	3
1635	SUCHODOŁY 18	1
1636	SUCHODOŁY 19	2
1637	SUCHODOŁY 2	4
1638	SUCHODOŁY 20	2
1639	SUCHODOŁY 20	3
1640	SUCHODOŁY 21	2
1641	SUCHODOŁY 22	1
1642	SUCHODOŁY 22	1
1643	SUCHODOŁY 3	1
1644	SUCHODOŁY 5	2
1645	SUCHODOŁY 8	4
1646	SUCHODOŁY 9	4
1647	SZUBINA 1	0
1648	SZUBINA 1	5
1649	SZUBINA 10	2
1650	SZUBINA 12	2
1651	SZUBINA 12A	2
1652	SZUBINA 14	0
1653	SZUBINA 14	6
1654	SZUBINA 15	1
1655	SZUBINA 16	6
1656	SZUBINA 16A	1

1657	SZUBINA 17	0
1658	SZUBINA 18	2
1659	SZUBINA 19	4
1660	SZUBINA 2	5
1661	SZUBINA 20	4
1662	SZUBINA 20A	3
1663	SZUBINA 21	5
1664	SZUBINA 22	6
1665	SZUBINA 23	2
1666	SZUBINA 24	3
1667	SZUBINA 25	4
1668	SZUBINA 26	4
1669	SZUBINA 27	4
1670	SZUBINA 27	4
1671	SZUBINA 28	2
1672	SZUBINA 29	3
1673	SZUBINA 2A	2
1674	SZUBINA 31	1
1675	SZUBINA 34	3
1676	SZUBINA 35	3
1677	SZUBINA 4	4
1678	SZUBINA 5	1
1679	SZUBINA 6	3
1680	SZUBINA 7	4
1681	SZUBINA 8	2
1682	SZUBINA 9a	4
1683	SZUBSK DUŻY 10	2
1684	SZUBSK DUŻY 11	1
1685	SZUBSK DUŻY 12	4
1686	SZUBSK DUŻY 13	1
1687	SZUBSK DUŻY 14	4
1688	SZUBSK DUŻY 15	0
1689	SZUBSK DUŻY 16	4
1690	SZUBSK DUŻY 17	4
1691	SZUBSK DUŻY 2	3
1692	SZUBSK DUŻY 20	5
1693	SZUBSK DUŻY 21	7
1694	SZUBSK DUŻY 21	0
1695	SZUBSK DUŻY 22	5
1696	SZUBSK DUŻY 24	5
1697	SZUBSK DUŻY 25	5
1698	SZUBSK DUŻY 27	6
1699	SZUBSK DUŻY 28	1
1700	SZUBSK DUŻY 29	1
1701	SZUBSK DUŻY 2A	3
1702	SZUBSK DUŻY 30	1
1703	SZUBSK DUŻY 31	3
1704	SZUBSK DUŻY 32	6
1705	SZUBSK DUŻY 34	5

1706	SZUBSK DUŻY 36	0
1707	SZUBSK DUŻY 36	8
1708	SZUBSK DUŻY 4	6
1709	SZUBSK DUŻY 40	4
1710	SZUBSK DUŻY 5	0
1711	SZUBSK DUŻY 7	2
1712	SZUBSK DUŻY 8	3
1713	SZUBSK DUŻY 9	8
1714	SZUBSK TOWARZYSTWO 1	0
1715	SZUBSK TOWARZYSTWO 17	2
1716	SZUBSK-TOWARZYSTWO 11	5
1717	SZUBSK-TOWARZYSTWO 12	3
1718	SZUBSK-TOWARZYSTWO 13	3
1719	SZUBSK-TOWARZYSTWO 15	1
1720	SZUBSK-TOWARZYSTWO 16	1
1721	SZUBSK-TOWARZYSTWO 17	6
1722	SZUBSK-TOWARZYSTWO 19	3
1723	SZUBSK-TOWARZYSTWO 2	4
1724	SZUBSK-TOWARZYSTWO 21	4
1725	SZUBSK-TOWARZYSTWO 22	1
1726	SZUBSK-TOWARZYSTWO 4	2
1727	SZUBSK-TOWARZYSTWO 5	1
1728	SZUBSK-TOWARZYSTWO 8	2
1729	SZUBSK-TOWARZYSTWO 9	1
1730	TERESIN 1	0
1731	TERESIN 1	3
1732	TERESIN 10	0
1733	TERESIN 12	3
1734	TERESIN 13	2
1735	TERESIN 14	3
1736	TERESIN 15	6
1737	TERESIN 16	2
1738	TERESIN 17	3
1739	TERESIN 18	0
1740	TERESIN 19	2
1741	TERESIN 2	1
1742	TERESIN 3	2
1743	TERESIN 3A	3
1744	TERESIN 4	7
1745	TERESIN 5	3
1746	TERESIN 6	1
1747	TERESIN 7	0
1748	TUMIDAJ 2	4
1749	TUMIDAJ 3	3
1750	TUMIDAJ 4	2
1751	TUMIDAJ 4A	1
1752	WITÓW 1	3
1753	WITÓW 1	0
1754	WITÓW 1	0

1755	WITÓW 10	6
1756	WITÓW 11	6
1757	WITÓW 13	6
1758	WITÓW 14	0
1759	WITÓW 14	6
1760	WITÓW 15	1
1761	WITÓW 16	2
1762	WITÓW 16A	7
1763	WITÓW 17	4
1764	WITÓW 17a	1
1765	WITÓW 17A	0
1766	WITÓW 18	3
1767	WITÓW 19	2
1768	WITÓW 2	4
1769	WITÓW 20	1
1770	WITÓW 20	2
1771	WITÓW 21	4
1772	WITÓW 22	3
1773	WITÓW 23	8
1774	WITÓW 24	0
1775	WITÓW 24	1
1776	WITÓW 25	5
1777	WITÓW 25A	3
1778	WITÓW 26	4
1779	WITÓW 26	3
1780	WITÓW 28	4
1781	WITÓW 28A	2
1782	WITÓW 29	1
1783	WITÓW 3	4
1784	WITÓW 30	4
1785	WITÓW 5	2
1786	WITÓW 6	1
1787	WITÓW 7/4	2
1788	WITÓW 8/1	1
1789	WITÓW 8/2	0
1790	WITÓW 8/4	0
1791	WITÓW 8/4	4
1792	WITÓW 8/5	4
1793	WITÓW 9	5
1794	WOLA NOWSKA 1	8
1795	WOLA NOWSKA 10	4
1796	WOLA NOWSKA 11	0
1797	WOLA NOWSKA 12	3
1798	WOLA NOWSKA 13	5
1799	WOLA NOWSKA 13B	4
1800	WOLA NOWSKA 14	5
1801	WOLA NOWSKA 14	0
1802	WOLA NOWSKA 15	4
1803	WOLA NOWSKA 17	4

1804	WOLA NOWSKA 18	3
1805	WOLA NOWSKA 19	2
1806	WOLA NOWSKA 19A	5
1807	WOLA NOWSKA 2	3
1808	WOLA NOWSKA 2	1
1809	WOLA NOWSKA 2	1
1810	WOLA NOWSKA 20	3
1811	WOLA NOWSKA 23	3
1812	WOLA NOWSKA 24	2
1813	WOLA NOWSKA 25	1
1814	WOLA NOWSKA 27	1
1815	WOLA NOWSKA 28	3
1816	WOLA NOWSKA 29	0
1817	WOLA NOWSKA 30	1
1818	WOLA NOWSKA 31	5
1819	WOLA NOWSKA 32	2
1820	WOLA NOWSKA 33	4
1821	WOLA NOWSKA 34	1
1822	WOLA NOWSKA 35	1
1823	WOLA NOWSKA 38	6
1824	WOLA NOWSKA 39	0
1825	WOLA NOWSKA 4	1
1826	WOLA NOWSKA 41	2
1827	WOLA NOWSKA 42	3
1828	WOLA NOWSKA 44	0
1829	WOLA NOWSKA 44	2
1830	WOLA NOWSKA 44	7
1831	WOLA NOWSKA 45	1
1832	WOLA NOWSKA 46	2
1833	WOLA NOWSKA 47	0
1834	WOLA NOWSKA 47	1
1835	WOLA NOWSKA 48	2
1836	WOLA NOWSKA 49	0
1837	WOLA NOWSKA 5	1
1838	WOLA NOWSKA 50	2
1839	WOLA NOWSKA 51	1
1840	WOLA NOWSKA 51	4
1841	WOLA NOWSKA 51A	2
1842	WOLA NOWSKA 52	4
1843	WOLA NOWSKA 53	6
1844	WOLA NOWSKA 54	7
1845	WOLA NOWSKA 55	4
1846	WOLA NOWSKA 56	3
1847	WOLA NOWSKA 6	3
1848	WOLA NOWSKA 6	4
1849	WOLA NOWSKA 6	3
1850	WOLA NOWSKA 9	4
1851	WYCHNY 1	2
1852	WYCHNY 11	1

1853	WYCHNY 12	3
1854	WYCHNY 14	1
1855	WYCHNY 15	0
1856	WYCHNY 15	3
1857	WYCHNY 16	1
1858	WYCHNY 17	6
1859	WYCHNY 18	4
1860	WYCHNY 19	3
1861	WYCHNY 2	1
1862	WYCHNY 20	2
1863	WYCHNY 23	0
1864	WYCHNY 26	3
1865	WYCHNY 27	1
1866	WYCHNY 28	1
1867	WYCHNY 3	3
1868	WYCHNY 31	0
1869	WYCHNY 33	5
1870	WYCHNY 34	3
1871	WYCHNY 35	3
1872	WYCHNY 36	2
1873	WYCHNY 5	6
1874	WYCHNY 6	2
1875	WYCHNY 7	2
1876	WYMYSŁAW 16A	3
1877	WYMYSŁÓW 1	6
1878	WYMYSŁÓW 10	0
1879	WYMYSŁÓW 11	3
1880	WYMYSŁÓW 12	4
1881	WYMYSŁÓW 13	6
1882	WYMYSŁÓW 15	3
1883	WYMYSŁÓW 16	1
1884	WYMYSŁÓW 17	5
1885	WYMYSŁÓW 19	5
1886	WYMYSŁÓW 2	3
1887	WYMYSŁÓW 21	2
1888	WYMYSŁÓW 23	0
1889	WYMYSŁÓW 24	0
1890	WYMYSŁÓW 24	0
1891	WYMYSŁÓW 26	4
1892	WYMYSŁÓW 27	4
1893	WYMYSŁÓW 28	4
1894	WYMYSŁÓW 3	4
1895	WYMYSŁÓW 30	6
1896	WYMYSŁÓW 31	3
1897	WYMYSŁÓW 32	5
1898	WYMYSŁÓW 33	0
1899	WYMYSŁÓW 33	3
1900	WYMYSŁÓW 34	2
1901	WYMYSŁÓW 36	4

1902	WYMYSŁÓW 4	0
1903	WYMYSŁÓW 4	1
1904	WYMYSŁÓW 5	1
1905	WYMYSŁÓW 6	4
1906	WYMYSŁÓW 7	0
1907	WYMYSŁÓW 8	3
1908	WYMYSŁÓW 9	2
1909	ZALESIE 1	2
1910	ZALESIE 10	1
1911	ZALESIE 11	4
1912	ZALESIE 12	4
1913	ZALESIE 13	4
1914	ZALESIE 14	4
1915	ZALESIE 15	0
1916	ZALESIE 16	2
1917	ZALESIE 17	1
1918	ZALESIE 18	3
1919	ZALESIE 19	2
1920	ZALESIE 19	5
1921	ZALESIE 2	0
1922	ZALESIE 2	6
1923	ZALESIE 2	0
1924	ZALESIE 20	4
1925	ZALESIE 21	2
1926	ZALESIE 22	4
1927	ZALESIE 23	1
1928	ZALESIE 25	0
1929	ZALESIE 25	3
1930	ZALESIE 27	2
1931	ZALESIE 28	3
1932	ZALESIE 29	2
1933	ZALESIE 3	1
1934	ZALESIE 4	2
1935	ZALESIE 6	1
1936	ZALESIE 7	2
1937	ZALESIE 8	1
1938	ZALESIE 9	6
1939	ZIELENIEW 1	4
1940	ZIELENIEW 10	6
1941	ZIELENIEW 11	5
1942	ZIELENIEW 12	1
1944	ZIELENIEW 13	3
1945	ZIELENIEW 14	3
1946	ZIELENIEW 16	3
1947	ZIELENIEW 17	0
1948	ZIELENIEW 17	0
1949	ZIELENIEW 18	2
1950	ZIELENIEW 19	5
1951	ZIELENIEW 2	7

1952	ZIELENIEW 20	1
1953	ZIELENIEW 21	6
1954	ZIELENIEW 22	0
1955	ZIELENIEW 23	2
1956	ZIELENIEW 24	0
1957	ZIELENIEW 25	1
1958	ZIELENIEW 28	6
1959	ZIELENIEW 3	3
1960	ZIELENIEW 30	3
1961	ZIELENIEW 4	2
1962	ZIELENIEW 6	2
1963	ZIELENIEW 7	4
1964	ZIELENIEW 8	3
1965	ZOSINEK 1	2
1966	ZOSINEK 2	2
1967	ZOSINEK 3	2
1968	ZOSINEK 5	1
1969	ZOSINEK 6	1
1970	ZOSINEK 7	3
1971	ZOSINEK 8	1
1972	ZOSINEK 9	3

E. Wykaz placówek oświatowych na terenie Gminy Krośniewice

Lp.	Nazwa placówki oświatowej	Adres	Nr telefonu
1.	Szkoła Podstawowa nr 1 w Krośniewicach	ul Łęczycka 17, 99-340 Krośniewice	/24/ 25 23 027
2.	Szkoła Podstawowa im. gen. Władysława Andersa w Nowem	Nowe 36, 99-340 Krośniewice	/24/ 25 23 178
3.	Liceum Ogólnokształcące w Krośniewicach	ul. Łęczycka 17, 99-340 Krośniewice	/24/ 25 23 089
4.	Miejskie Przedszkole w Krośniewicach	ul. Mickiewicza 2, 99-340 Krośniewice	/24/ 25 23 022
5.	Szkoła Podstawowa Fundacji „Elementarz” z oddziałem przedszkolnym w Jankowicach	Jankowice 32, 99-340 Krośniewice	/24/ 25 23 064

F. Wykaz aptek na terenie Gminy Krośniewice

Lp.	Nazwa apteki	Adres	Nr telefonu
1.	Apteka „Twoje Zdrowie” M.Maciejewska Sp.j.	ul. Kolejowa 8, 99-340 Krośniewice	/24/ 25 24 584

2.	Apteka Henryka Kucharska – Rose	ul. Kolejowa 23 B 99-340 Krośniewice	/24/ 25 23 028
3.	Apteka Elfarm 5	ul. Poznańska 18/20 99-340 Krośniewice	/24/ 25 10 097

G. Wykaz wspólnot znajdujących się na terenie Gminy Krośniewice oraz budynków którymi zarządzają

LP	Nazwa wspólnoty	Adres wspólnoty/zarządcy	Budynki, którymi zarządzają
1	Firma Usługowa „Profesjonalista” Zarządca Nieruchomości	ul. Zachodnia 58/11, 99 - 100 Łęczyca Biuro Obsługi w Krośniewicach ul. Kolejowa 25 bl.4/29, tel. /24/ 252 16 64	miasto Krośniewice: a) ul. Kolejowa 25 bl.3, bl.4, bl.5, bl.6, b) ul. Poznańska 3A, 3B, 3C, c) ul. Toruńska 3, d) ul. Kutnowska 4, 21, e) Plac Wolności 2, 19, f) ul. Łęczycka 38 bl.2. g) ul. Parkowa 16 gmina Krośniewice a) Szubina 1.
2	Wspólnota Mieszkaniowa Błonie A1, A2	ul. Błonie A2/15, 99 - 340 Krośniewice, tel. 603 422 966	miasto Krośniewice ul. Błonie A1, A2.
3	Wspólnota Mieszkaniowa Błonie 1 - 8	ul. Błonie A2/15, 99 - 340 Krośniewice, tel. 603 422 966	miasto Krośniewice ul. Błonie 1 - 8
4	Wspólnota Mieszkaniowa w Głaznowie	ul. Błonie A2/15, 99 - 340 Krośniewice, tel. 603 422 966	gmina Krośniewice Głaznów 7, 8, 9, 10, 12
5	Wspólnota Mieszkaniowa w Skłótach	ul. Błonie A2/15, 99 - 340 Krośniewice, tel. 603 422 966	gmina Krośniewice Skłoty 4, 5, 6, 7, 8
6	Wspólnota Mieszkaniowa ul. Łęczycka 34	ul. Błonie A2/15, 99 - 340 Krośniewice, tel. 603 422 966	miasto Krośniewice ul. Łęczycka 34
7	Wspólnota Mieszkaniowa Godzięby	Godzięby 1/12, 99-30 Krośniewice, tel. 503 869 639	gmina Krośniewice Godzięby 1 i 2
8	Wspólnota PKP S.A. - PKP Oddział Gospodarowania Nieruchomościami	ul. Armatnia 14, 01 - 246 Warszawa, tel. /22/ 474 55 60	gmina Krośniewice: Morawce 85
9	Wspólnota Mieszkaniowa Głogowa 1-6	ul. Toruńska 18b, m.17, 99 - 340 Krośniewice, tel. 691 987 858	gmina Krośniewice Głogowa 1 do 6
10	Wspólnota Mieszkaniowa Głogowa 7 i 8	ul. Toruńska 18b, m.15, 99 - 340 Krośniewice, tel. 691 987 858	gmina Krośniewice Głogowa 7 i 8

11	Miejski Zakład Gospodarki Komunalnej i Mieszkaniowej w Krośniewicach	ul. Paderewskiego 3, 99 - 340 Krośniewice, tel. /24/ 252 31 43	miasto Krośniewice: a) ul. Kutnowska 2, 2a, 2b, 2c, 13, 14, 15, 21(oficyna), b) Plac Wolności 18, 18a (oficyna), 23, c) ul. Poznańska 6a, d) ul. Targowa 10, e) ul. Toruńska 1, 19, 28, 30, f) ul. Parkowa 4, g) ul. Błonie 9. gmina Krośniewice: a) Pomarzany 17, b) Witów 7, 8, c) Ostałów 11, d) Morawce 16, e) Nowe 46, f) Jankowice 32, g) Zalesie 2
12	Spółdzielnia Mieszkaniowa Lokatorsko- Własnościowa „Przyszłość,” w Krośniewicach	ul. Kolejowa 17 a, 99 - 340 Krośniewice, tel. /24/ 252 31 39.	miasto Krośniewice: a) ul. Kolejowa 17, b) ul. Kolejowa 25 bl.1 i bl. 2, c) ul. Parkowa 1 i 3, d) ul. Toruńska 8, 8A, 12A, 12B, 14, 14A, 16, 18, 18A, 18B, 24, e) ul. Zakątna 1.
13	Wspólnota Mieszkaniowa Jacek Marek Szewczyński	ul. Wierzbowa 12/26, 90 – 227 Łódź, tel. 505 139 205	miasto Krośniewice Plac Wolności 24
14	Wspólnota mieszkaniowa	ul. Poznańska 7C	miasto Krośniewice ul. Poznańska 7C
15	Wspólnota Mieszkaniowa „Nasz Dom”	ul. Kolejowa 12/2 99-340 Krośniewice, tel. /24/ 691 987 858	miasto Krośniewice ul. Kolejowa 12, 14, 16, 18, 20
16	Wspólnota Mieszkaniowa Edward Sysiak	ul. Toruńska 2 99-340 Krośniewice, tel. /24/ 252 17 05	miasto Krośniewice ul. Toruńska 2

H. Mapa Gminy Krośnice

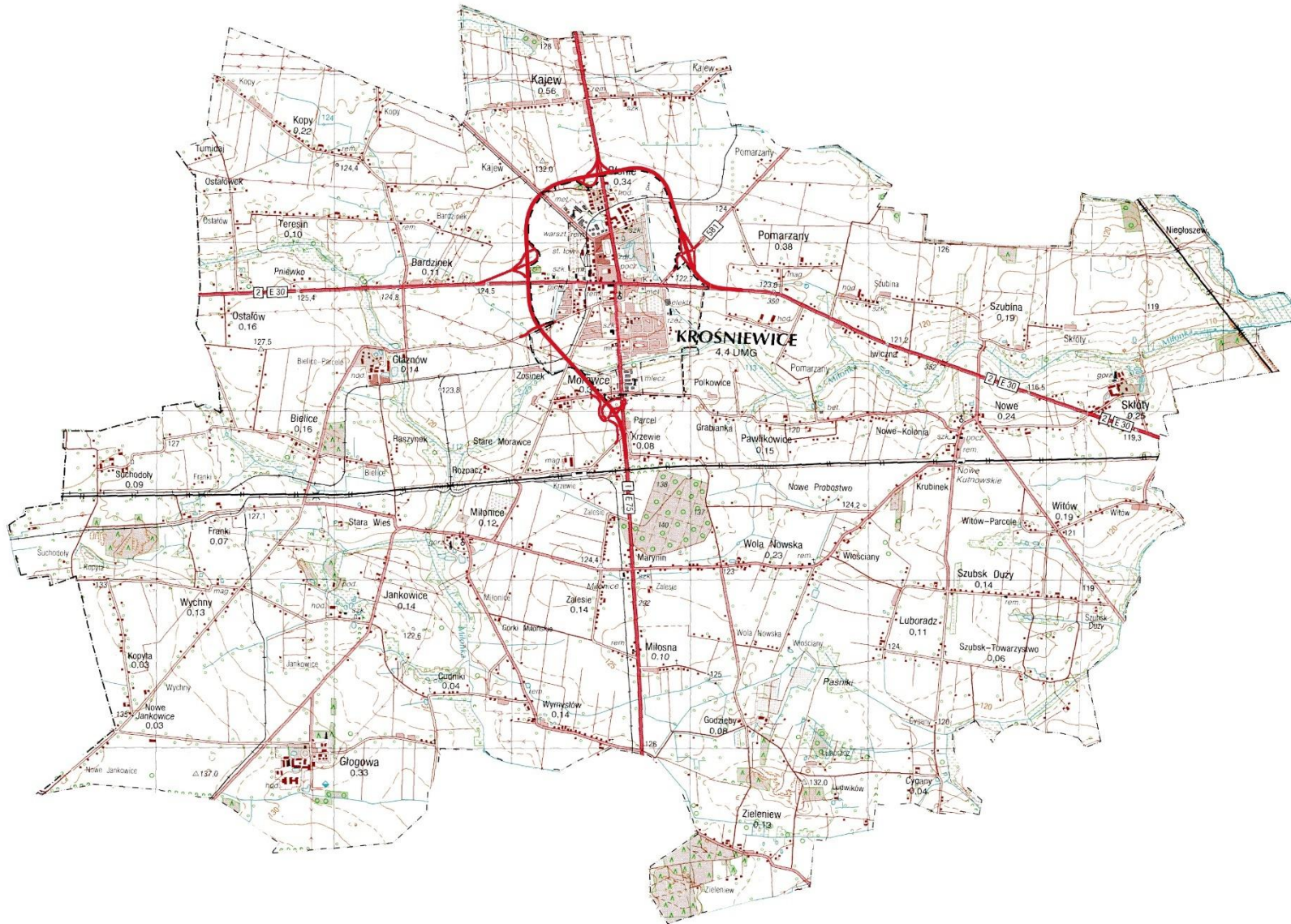

I. Mapa miasta Krośniewice



znak sprawy: IŚZ.271.15.2021

FORMULARZ OFERTOWY
w postępowaniu o udzielenie zamówienia publicznego pn.
Odbiór i zagospodarowanie stałych odpadów komunalnych
z terenu Gminy Krośniewice.

1. Dane dotyczące Wykonawcy (powielić w przypadku Wykonawców wspólnie ubiegających się o zamówienie i wskazać dla każdego z tych Wykonawców):

Nazwa	
Adres	
Adres email	
Numer telefonu	
REGON	
NIP	
Osoba wskazana do kontaktu:	
Adres email osoby wskazanej do kontaktu:	

2. Wykonawca jest (powielić w przypadku Wykonawców wspólnie ubiegających się o zamówienie i wskazać dla każdego z tych Wykonawców)¹:

- mikroprzedsiębiorstwem
 małym przedsiębiorstwem
 średnim przedsiębiorstwem
 jednoosobową działalnością gospodarczą
 osobą fizyczną nieprowadzącą działalności gospodarczej
 inny rodzaj: _____

W imieniu Wykonawcy:

3. Oferuję wykonanie przedmiotowego zamówienia za maksymalną cenę łączną w kwocie netto: zł + podatek VAT w kwocie złotych (stawka: 8%), tj. kwotę brutto zł. Powyższa cena została obliczona w oparciu o następujące stawki:

Lp.	Zakres	Cena netto za 1Mg w zł	Ilość Mg	Wartość netto (kol. 2 x kol. 3)	VAT w zł	Wartość brutto w zł (kol.4+5)
-----	--------	------------------------	----------	---------------------------------	----------	-------------------------------

¹ Odpowiednie zaznaczyć.

Obecnie obowiązującą definicję prawną MŚP zawiera załącznik Nr I do Rozporządzenia Komisji (UE) 651/2014 z dnia 17 czerwca 2014 r. uznające niektóre rodzaje pomocy za zgodne z rynkiem wewnętrznym w zastosowaniu art. 107 i 108 Traktatu (Dz. Urz. UE .L.2014.187.1 z 26.06.2014 r.)

- przedsiębiorstwo średnie: mniej niż 250 pracowników oraz roczny obrót nie przekracza 50 mln EUR lub całkowity bilans roczny nie przekraczający 43 mln EUR;
- przedsiębiorstwo małe: mniej niż 50 pracowników oraz roczny obrót lub całkowity bilans roczny nie przekracza 10 mln EUR;
- mikroprzedsiębiorstwo: mniej niż 10 pracowników oraz roczny obrót lub całkowity bilans roczny nie przekracza 2 mln EUR.

				3)		kol.5)
	1	2	3	4	5	6
1	Odbiór odpadów zagospodarowanie odpadów komunalnych o kodzie 15 01 06 zmieszane odpady opakowaniowe		130,00 Mg			
2	Odbiór odpadów zagospodarowanie odpadów komunalnych o kodzie 15 01 07 opakowania ze szkła		157,00 Mg			
3	Odbiór odpadów zagospodarowanie odpadów komunalnych o kodzie 20 02 01 odpady ulegające biodegradacji		281,00 Mg			
4	Odbiór odpadów zagospodarowanie odpadów komunalnych o kodzie 15 01 01 opakowania z papieru i tektury		42,00 Mg			
5	Odbiór odpadów zagospodarowanie odpadów komunalnych o kodzie 20 01 99 Inne niewymienione frakcje zbierane w sposób selektywny		55,00 Mg			
6	Odbiór odpadów zagospodarowanie odpadów komunalnych o kodzie 20 03 01 niesegregowane (zmieszane) odpady komunalne		1 565,00 Mg			
RAZEM cena oferty łącznie z podatkiem VAT:					

4. Oświadczam, że²:

- posiadam skuteczny, aktualny i ważny, certyfikowany system zarządzania środowiskiem, zgodny z międzynarodowym standardem ISO 14001, europejskim systemem ekzarządzania i audytu EMAS lub innym równoważnym certyfikowanym systemem zarządzania środowiskiem
- nie posiadam skutecznego, aktualnego i ważnego, certyfikowanego systemu zarządzania środowiskiem, zgodnego z międzynarodowym standardem ISO 14001, europejskim systemem ekzarządzania i audytu EMAS lub innym równoważnym certyfikowanym systemem zarządzania środowiskiem

5. Oświadczam, że zapoznałem/am się z opisem przedmiotu zamówienia, treścią Specyfikacji Warunków Zamówienia, w tym z projektem umowy i nie wnoszę zastrzeżeń.

6. Oświadczam, że uważam się za związanego/ą niniejszą ofertą zgodnie z treścią SWZ.

7. Oświadczam, że wypełniłem/am obowiązki informacyjne przewidziane w art. 13 lub art. 14 RODO³ wobec osób fizycznych, od których dane osobowe bezpośrednio lub pośrednio pozyskałem w celu ubiegania się o udzielenie zamówienia publicznego w niniejszym postępowaniu.

8. Zamierzam/nie zamierzam¹ udzielić część zamówienia podwykonawcom. Podwykonawcom zamierzam powierzyć następujące części zamówienia:

² Odpowiednie zaznaczyć

³ rozporządzenie Parlamentu Europejskiego i Rady (UE) 2016/679 z dnia 27 kwietnia 2016 r. w sprawie ochrony osób fizycznych w związku z przetwarzaniem danych osobowych i w sprawie swobodnego przepływu takich danych oraz uchylenia dyrektywy 95/46/WE (ogólne rozporządzenie o ochronie danych) (Dz. Urz. UE L 119 z 04.05.2016, str. 1). W przypadku, gdy Wykonawca nie przekazuje danych osobowych innych niż bezpośrednio jego dotyczących lub zachodzi wyłączenie stosowania obowiązku informacyjnego, stosownie do art. 13 ust. 4 lub art. 14 ust. 5 RODO - treści oświadczenia wykonawca nie składa np. przez jego wykreślenie.

Określenie części zamówienia	Nazwa/Firma podwykonawcy

Uwaga. W przypadku wykonywania części prac przez podwykonawcę, na zasoby, którego powołuje się Wykonawca, w celu spełnienia warunków udziału w postępowaniu, część zamówienia/zakres prac winien być tożsamy ze zobowiązaniem do oddania do dyspozycji Wykonawcy niezbędnych zasobów na potrzeby realizacji zamówienia.

9. Zgodnie z treścią art. 225 ust. 2 ustawy PZP wybór mojej oferty⁴:

- nie będzie prowadził do powstania u Zamawiającego obowiązku podatkowego zgodnie z przepisami o podatku od towarów i usług.
- będzie prowadził do powstania u Zamawiającego obowiązku podatkowego zgodnie z przepisami o podatku od towarów i usług w zakresie

.....
(należy wskazać nazwę (rodzaj) towaru lub usługi, których dostawa lub świadczenie będzie prowadzić do powstania takiego obowiązku podatkowego o wartościzł. PLN netto (należy wskazać wartość tego towaru lub usługi bez kwoty podatku od towarów i usług) wg stawki VAT.....)

10. Część naszej oferty stanowi tajemnicę przedsiębiorstwa w rozumieniu przepisów o zwalczaniu nieuczciwej konkurencji i została załączona do oferty jako odrębny plik. Zastrzegamy, że nie może być udostępniana. Uzasadnienie zastrzeżenia ww. dokumentów/ informacji jako tajemnicy przedsiębiorstwa zostało zawarte na stronach nr od do

11. Oświadczam, że odebrane odpady komunalne będą odwożone do następujących instalacji komunalnych:

- odpady (rodzaj)do instalacji.....

- odpady (rodzaj)do instalacji.....

- odpady (rodzaj)do instalacji.....

.....

12. Oświadczamy, że wszystkie informacje podane w powyższych oświadczeniach są aktualne i zgodne z prawdą oraz zostały przedstawione z pełną świadomością konsekwencji wprowadzenia zamawiającego w błąd.

.....
(miejscowość i data)

kwalifikowany elektroniczny podpis
osób(-y) uprawnionych (-ej) do
składania oświadczenia woli w imieniu
wykonawcy

⁴ Odpowiednie zaznaczyć.

znak sprawy: IŚZ.271.15.2021

ZOBOWIĄZANIE

podmiotu udostępniającego zasoby
w postępowaniu o udzielenie zamówienia publicznego pn.
Odbiór i zagospodarowanie stałych odpadów komunalnych z terenu Gminy Krośniewice

W imieniu _____ oświadczam, że
(tu wpisać nazwę i adres Wykonawcy ubiegającego się o udzielenie zamówienia)
zobowiązuję się do oddania do dyspozycji swoich zasobów na potrzeby realizacji zamówienia.

Zakres moich zasobów, które udostępniam Wykonawcy:

Sposób udostępnienia Wykonawcy ww. zasobów przy wykonywaniu zamówienia:

Okres udostępnienia Wykonawcy ww. zasobów przy wykonywaniu zamówienia:

Zrealizuję/ nie zrealizuję* usługi/usług *, których wymagane zdolności dotyczą w zakresie:

.....
(miejsowość i data)

*niewłaściwe skreślić

kwalfikowany elektroniczny podpis
osób(-y) uprawnionych (-ej) do
składania oświadczenia woli w imieniu
wykonawcy

znak sprawy: IŚZ.271.15.2021

WYKAZ USŁUG⁵

w postępowaniu o udzielenie zamówienia publicznego pn.

Odbiór i zagospodarowanie stałych odpadów komunalnych z terenu Gminy Krośnice

W imieniu Wykonawcy, _____, przedstawiamy poniższy wykaz usług:

Lp.	Nazwa i miejsce realizacji, rodzaj, zakres wykonanej /wykonywanej usługi	Nazwa i adres wykonawcy usługi w przypadku gdy Wykonawca polegać będzie na wiedzy i doświadczeniu innego podmiotu *	Termin wykonania data rozpoczęcia – data zakończenia (od dd/mm/rrrr do dd/mm/rrrr)	Wartość usługi brutto [PLN] – w sytuacji, gdy wartość umowy uwzględniała szerszy przedmiot zamówienia niż zakres usług wymaganych do wykazania przez Zamawiającego, proszę uwzględnić jedynie wartość wykazywanych usług	Nazwa i adres zamawiającego
1	2	3	4	5	6

.....
(miejsowość i data)

kwalifikowany elektroniczny podpis
osób(-y) uprawnionych (-ej) do
składania oświadczenia woli w imieniu
wykonawcy

⁵ Do wykazu należy **załączyć** dowody potwierdzające, że usługi zostały wykonane w sposób należyty i prawidłowo ukończone np. referencje.

znak sprawy: ISZ.271.15.2021

**OŚWIADCZENIE WYKONAWCÓW WSPÓLNIE
UBIEGAJĄCYCH SIĘ O ZAMÓWIENIE⁶**

w postępowaniu o udzielenie zamówienia publicznego pn.

Odbiór i zagospodarowanie stałych odpadów komunalnych z terenu Gminy Krośniewice

W imieniu Wykonawców wspólnie ubiegających się o zamówienie oświadczamy, że zachodzi wobec nas przesłanka wskazana w art. 117 ust. 3 ustawy Prawo zamówień publicznych, tj. w odniesieniu do warunków dotyczących wykształcenia, kwalifikacji zawodowych lub doświadczenia jako wykonawcy wspólnie ubiegający się o udzielenie zamówienia polegamy na zdolnościach tych wykonawców/ tego wykonawcy, który wykona usługi.

W związku z powyższym będziemy realizować poszczególne elementy zamówienia jak poniżej:

DANE WYKONAWCY UBIEGAJĄCEGO SIĘ WSPÓLNIE O UDZIELENIE ZAMÓWIENIA (nazwa, adres)	ELEMENTY ZAMÓWIENIA, KTÓRE BĘDĄ REALIZOWANE PRZEZ TEGO WYKONAWCĘ

.....
(miejscowość i data)

kwalifikowany elektroniczny podpis
osób(-y) uprawnionych (-ej) do
składania oświadczenia woli w imieniu
wykonawcy

⁶ Podział wskazany w niniejszym oświadczeniu powinien być zgodny z treścią umowy konsorcjum.

znak sprawy: ISZ.271.15.2021

OŚWIADCZENIE O AKTUALNOŚCI INFORMACJI
ZAWARTYCH W OŚWIADCZENIU, O KTÓRYM MOWA
W ART. 125 UST. 1 USTAWY PZP
w postępowaniu o udzielenie zamówienia publicznego pn.
Odbiór i zagospodarowanie stałych odpadów komunalnych z terenu Gminy Krośnice

W imieniu Wykonawcy, _____, oświadczam, że wszystkie informacje zawarte przeze mnie w oświadczeniu, o którym mowa w art. 125 ust. 1 ustawy Pzp, złożonym na potrzeby przedmiotowego postępowania o udzielenie zamówienia publicznego, w zakresie odnoszącym się do podstaw wykluczenia wskazanych w art. 108 ust. 1 pkt 3-6 ustawy Pzp, są aktualne.

.....
(miejscowość i data)

kwalifikowany elektroniczny podpis
osób(-y) uprawnionych (-ej) do składania
oświadczenia woli w imieniu wykonawcy

UMOWA NR
z dnia roku,
zwana dalej „Umową”,

zawarta pomiędzy:

.....
reprezentowanym przez:
zwanym w dalszej treści Umowy „Zamawiającym”,

a

*** Wykonawcą (w przypadku spółki prawa handlowego):**

....., z siedzibą w..... przy ulicy....., (kod pocztowy i nazwa miejscowości), wpisaną do rejestru przedsiębiorców Krajowego Rejestru Sądowego pod nr, prowadzonego przez Sąd Rejonowy....., Wydział Gospodarczy Krajowego Rejestru Sądowego, NIP....., REGON....., reprezentowaną przez....., zwaną dalej „Wykonawcą”, o treści następującej:

*** Wykonawcą (w przypadku osoby fizycznej prowadzącej działalność gospodarczą):**

Panem/Panią....., zamieszkałym/ą w..... (kod pocztowy), przy ulicy....., prowadzącym/ą działalność gospodarczą pod firmą, adres wykonywania działalności gospodarczej:....., na podstawie wpisu do Centralnej Ewidencji i Informacji o Działalności Gospodarczej RP, NIP:....., REGON:, reprezentowanym/ą przez....., zwanym/ą dalej „Wykonawcą”, o treści następującej:

*** Wykonawcą (w przypadku spółki cywilnej):**

Panem/Panią....., zamieszkałym/ą w..... (kod pocztowy), przy ulicy....., prowadzącym/ą działalność gospodarczą pod firmą, na podstawie wpisu do Centralnej Ewidencji i Informacji o Działalności Gospodarczej RP, NIP:....., REGON:,
Panem/Panią....., zamieszkałym/ą w..... (kod pocztowy), przy ulicy....., prowadzącym/ą działalność gospodarczą pod firmą, na podstawie wpisu do Centralnej Ewidencji i Informacji o Działalności Gospodarczej RP, NIP:....., REGON:,
prowadzącymi wspólnie działalność gospodarczą w formie spółki cywilnej pod nazwą, na podstawie umowy z dnia, NIP:, REGON:, reprezentowanej przez, zwaną dalej „Wykonawcą”, o treści następującej:

zwanym/ą w dalszej treści Umowy Wykonawcą,
zwanymi dalej łącznie „Stronami”, a odrębnie „Stroną”,

o następującej treści:

Preambuła

Niniejsza Umowa (dalej jako „Umowa”) zawarta została w wyniku przeprowadzonego postępowania o udzielenie zamówienia publicznego. Postępowanie prowadzone było w trybie przetargu nieograniczonego na podstawie przepisów ustawy Prawo zamówień publicznych (Dz.U. z 2021 r. poz. 1129, 1598, 2320), na zadanie pn.: „Odbiór i zagospodarowanie stałych odpadów komunalnych z terenu Gminy Krośniewice”.

§ 1
Przedmiot Umowy

1. Zamawiający zleca, a Wykonawca przyjmuje do wykonania zadanie pn. „**Odbiór i zagospodarowanie stałych odpadów komunalnych z terenu Gminy Krośniewice**”.
2. W ramach przedmiotu Umowy obowiązkiem Wykonawcy jest odbieranie i zagospodarowanie zmieszanych i zbieranych selektywnie stałych odpadów komunalnych z:
 - d) zamieszkałych nieruchomości na terenie Gminy Krośniewice tj. z następujących miejscowości zamieszkałych: Bardzinek, Bielice, Błonie, Cudniki, Cygany, Franki, Głaznów, Głogowa, Godzięby, Górki Miłośńskie, Iwiczna, Jankowice, Kajew, Kopy, Kopyta, Krośniewice, Krzewie, Luboradz, Marynin, Miłonice, Miłosna, Morawce, Nowe, Nowe Jankowice, Ostałów, Pawlikowice, Pniewko, Pomarzano, Raszynek, Rozpacz, Skłóty, Stara Wieś, Stare Morawce, Suchodoły, Szubina, Szubsk Duży, Szubsk Towarzystwo, Teresin, Tumidaj, Witów, Wola Nowska, Wychny, Wymysłów, Zalesie, Zieleniew, Zosinek oraz miasta Krośniewice (Zamawiający zaleca by Wykonawca zapoznał się z wykazem dróg/ulic gminnych i dokonał wizji terenowej, gdyż część nieruchomości zamieszkałej jest usytuowana w miejscu do których w zależności od przewidzianego samochodu może być utrudniony dojazd.)
 - e) punktów selektywnej zbiórki odpadów komunalnych (zwanymi dalej „PSZOK”) znajdujących się w m. Franki, na terenie Składowiska Odpadów Komunalnych, oraz w Krośniewicach, przy ul. Paderewskiego 3,
 - f) aptek i placówek oświatowych (tylko zbiórka selektywna przeterminowanych leków i baterii).
3. Szczegółowy opis przedmiotu Umowy stanowi załącznik nr 1 do Umowy.
4. Oferta Wykonawcy stanowi załącznik nr 2 do Umowy.
5. Strony Umowy są zobowiązane do wzajemnej współpracy na rzecz osiągnięcia celu, dla którego niniejsza umowa jest realizowana.
6. Wykonawca oświadcza, że zapoznał się z dokumentacją oraz że warunki prowadzenia usług są mu znane.

§ 2

Termin realizacji

Usługa stanowiąca przedmiot Umowy realizowana będzie od dnia zawarcia Umowy **do dnia 31 grudnia 2022 roku.**

§ 3

Obowiązki Wykonawcy

1. Wykonawca zobowiązuje się do wykonania przedmiotu Umowy zgodnie z obowiązującymi przepisami prawa, zapisami umowy i dokumentacji, w szczególności treścią Załącznika nr 1 do Umowy, wytycznymi Zamawiającego oraz należytą starannością wymaganą od profesjonalisty.
2. W ramach zadania o którym mowa w § 1 Wykonawca zobowiązany jest do odbioru i zagospodarowania stałych odpadów komunalnych ze wszystkich nieruchomości zamieszkałych z terenu Gminy Krośniewice.
3. W ramach zadania, o którym mowa w § 1 Wykonawca zobowiązany jest do:
 - 1) dysponowania pojemnikami o właściwych kolorach; zgodnie z opisem przedmiotu zamówienia;
 - 2) ustawienia na terenie nieruchomości na czas trwania Umowy, bez dodatkowej opłaty, pojemników i kontenerów na odpady. Wykonawca dostarczy pojemniki nie później niż w terminie 7 dni. Urządzenia do gromadzenia odpadów (pojemniki) zostaną ustawione przez Wykonawcę na wniosek właścicieli nieruchomości w miejscach z nimi uzgodnionych;
 - 3) wyposażenia nieruchomości w trakcie realizacji Umowy w odpowiednie pojemniki i kontenery, zgodnie ze zgłoszeniem Zamawiającego w przypadku zmiany liczby i rodzaju pojemników, bądź powstania nowych miejsc odbioru odpadów komunalnych na terenie gminy Krośniewice w trakcie realizacji zamówienia. Dostarczenie i ustawienie pojemników na teren wskazanych nieruchomości nastąpi w ciągu 3 dni roboczych od dnia zgłoszenia przez Zamawiającego;

- 4) dostarczenia i ustawienia w wyznaczonych przez Zamawiającego aptekach i punktach aptecznych pojemników do selektywnego zbierania przeterminowanych leków;
 - 5) wymiany pojemników, w przypadku ich uszkodzenia lub zniszczenia podczas odbierania odpadów z winy Wykonawcy;
 - 6) zebrania odpadów leżących obok altanek śmietnikowych i pojemników, jeżeli będzie to wynikiem działania Wykonawcy;
 - 7) wykonania kalendarza z harmonogramami odbioru odpadów oraz do jego dystrybucji wśród właścicieli nieruchomości. Wykonawca zobowiązany będzie również do dystrybucji wśród właścicieli nieruchomości innych dokumentów związanych z Systemem Gospodarki Odpadami, o ile nie będą one wymagały potwierdzenia odbioru;
 - 8) monitorowania obowiązku ciężącego na właścicielu nieruchomości w zakresie selektywnego zbierania odpadów komunalnych. W przypadku stwierdzenia, że właściciel nieruchomości nie wywiązuje się z obowiązku w zakresie segregacji odpadów, Wykonawca odbiera odpady jako niesegregowane (zmieszane) odpady komunalne. Wykonawca zobowiązany będzie w terminie 2 dni roboczych od dnia zaistnienia opisanej sytuacji do pisemnego lub drogą elektroniczną poinformowania Zamawiającego o niewywiązaniu się z obowiązków segregacji odpadów przez właściciela nieruchomości. Do informacji Wykonawca zobowiązany będzie załączyć dokumentację – nagranie wykonane kamerą znajdującą się na samochodzie odbierającym odpady z nieruchomości i protokół z zaistnienia takiego zdarzenia. Z dokumentacji musi jednoznacznie wynikać, jakiej dotyczy nieruchomości, w jakim dniu i o jakiej godzinie doszło do ustalenia ww. zdarzenia;
 - 9) ważenia wszystkich odebranych odpadów komunalnych na legalizowanej wadze;
 - 10) dostarczenie odpadów na własny koszt do instalacji przewidzianej do zastępczej obsługi w przypadku awarii regionalnej instalacji;
 - 11) utrzymania odpowiedniego stanu sanitarnego pojazdów poprzez mycie i dezynfekcję z częstotliwością gwarantującą zapewnienie im właściwego stanu sanitarnego, nie rzadziej niż raz na miesiąc, a w okresie letnim, nie rzadziej niż raz na 2 tygodnie. Wykonawca zobowiązany jest posiadać dokumenty potwierdzające wykonanie tych czynności. Pojazdy muszą na koniec dnia roboczego być opróżnione z odpadów i zaparkowane na terenie bazy magazynowo – transportowej;
 - 12) Selektywna zbiórka odpadów komunalnych na terenie zabudowy budynkami odbywać się będzie do pojemników, o jakich mowa w Załączniku nr 1 do Umowy. Pojemniki do zbiórki odpadów muszą posiadać oznaczenie określające rodzaj odpadu gromadzonego w pojemniku oraz logo firmy wywożącej.
Częstotliwość odbierania przez Wykonawcę tych odpadów została wskazana w opisie przedmiotu zamówienia.
4. Wykonawca zobowiązany jest do prowadzenia dokumentacji związanej z realizacją zamówienia:
- a) Wykonawca jest zobowiązany do przedkładania Zamawiającemu raportów kwartalnych zawierających informacje o liczbie i rodzaju pojemników znajdujących się na nieruchomościach, które obsługuje Wykonawca. Ponadto, Wykonawca zobowiązany będzie sporządzić i przekazać Zamawiającemu imienny wykaz zmian w ilości i rodzaju pojemników, które nastąpiły w danym kwartale.
 - b) Wykonawca będzie zobowiązany do dostarczania Zamawiającemu w wersji papierowej i elektronicznej sprawozdań kwartalnych o jakich mowa w ustawie o utrzymaniu czystości i porządku w gminach. Sprawozdania powinny być sporządzone zgodnie z rozporządzeniem Ministra Środowiska z 26 lipca 2018 r. w sprawie wzorów sprawozdań o odebranych odpadach komunalnych, odebranych nieczystościach ciekłych oraz realizacji zadań z zakresu gospodarowania odpadami, a w przypadku zmiany rozporządzenia, zgodnie z obowiązującymi wzorami druków.

- c) W celu umożliwienia sporządzenia przez Zamawiającego rocznego sprawozdania z realizacji zadań z zakresu gospodarowania odpadami komunalnymi, o którym mowa w ww. ustawie, Wykonawca zobowiązany będzie przekazać Zamawiającemu niezbędne informacje umożliwiające sporządzenie sprawozdania. Wykonawca zobowiązany będzie również do przedkładania Zamawiającemu innych informacji nt. odbioru, unieszkodliwiania i segregacji odpadów jeśli w trakcie realizacji zamówienia na Zamawiającego nałożony zostanie obowiązek sporządzania innych sprawozdań z zakresu gospodarki odpadami. Dotyczy to tylko informacji, w posiadaniu których będzie Wykonawca, a nie Zamawiający.
 - d) Wykonawca zobowiązany będzie do przedkładania Zamawiającemu informacji, o jakich mowa w opisie przedmiotu zamówienia.
 - e) Wykonawca zobowiązany będzie do przekazywania Zamawiającemu, najpóźniej wraz z fakturą za dany okres rozliczeniowy, raportów wagowych zawierających wyszczególnienie miejsca odbioru odpadów oraz ilości i rodzaju odebranych odpadów (zgodnie z obowiązującą klasyfikacją odpadów), na których znajdować się winna adnotacja, że odpady pochodzą z terenu Gminy Krośnice.
 - f) Wykonawca zobowiązany będzie do przekazywania Zamawiającemu kart przekazania odpadów do jednostki do odbioru odpadów selektywnie zebranych zgodnie z obowiązującymi wzorami, o jakich mowa w rozporządzeniu Ministra Środowiska z 25 kwietnia 2019 r. w sprawie wzorów stosowanych na potrzeby ewidencji i odpadów.
5. Wykonawca oświadcza, że w okresie obowiązywania umowy będzie posiadać wymagane przepisami prawa zezwolenia i koncesje w zakresie objętym przedmiotem zamówienia.
 6. Wykonawca zobowiązuje się do przestrzegania przepisów dotyczących ochrony danych osobowych pozyskanych w związku z realizacją Umowy.
 7. Wykonawca ma obowiązek niezwłocznie udostępnić na każde żądanie Zamawiającego bazę magazynowo - transportową do kontroli Zamawiającego oraz wszelkie dokumenty związane z realizacją Umowy.
 8. Przez cały okres trwania Umowy Wykonawca oraz podwykonawcy muszą spełniać wymagania dot. zatrudnienia na podstawie umowy o pracę osób wykonujących czynności w zakresie realizacji zamówienia, jeżeli wykonanie tych czynności polega na wykonywaniu pracy w sposób określony w art. 22 § 1 ustawy z dnia 26 czerwca 1974 r. Kodeks pracy (tj Dz. U. z 2016 r. poz. 1666 z zm.), tj. kierowców pojazdów przystosowanych do: odbierania zmieszanych odpadów komunalnych, odbierania selektywnie zebranych odpadów komunalnych oraz pojazdu do odbierania odpadów bez funkcji kompaktującej w liczbie 3 osób, a także osób obsługi w liczbie 3 osób.
 9. W dniu podpisania Umowy, a w trakcie realizacji zamówienia na każde wezwanie Zamawiającego, w wyznaczonym w tym wezwaniu terminie Wykonawca przedłoży Zamawiającemu oświadczenie Wykonawcy lub Podwykonawcy o zatrudnieniu na podstawie umowy o pracę osób wykonujących czynności, o których w ust. 8. Oświadczenie to powinno zawierać w szczególności: dokładne określenie podmiotu składającego oświadczenie, datę złożenia oświadczenia, wskazanie, że wskazane w ust. 8 czynności wykonują osoby zatrudnione na podstawie umowy o pracę wraz ze wskazaniem liczby tych osób, rodzaju umowy o pracę i wymiaru etatu oraz podpis osoby uprawnionej do złożenia oświadczenia w imieniu Wykonawcy lub Podwykonawcy.
 10. Wykonawca zobowiązany jest do informowania Zamawiającego o każdym przypadku zmiany osób wykonujących czynności przy realizacji zamówienia lub zmiany sposobu zatrudnienia tych osób, nie później niż w terminie 3 dni od dokonania takiej zmiany.
 11. W przypadku rozwiązania stosunku pracy tych osób przed zakończeniem okresu realizacji zamówienia, wykonawca lub podwykonawca zobowiązuje się do przekazania ww. dokumentów potwierdzających sposób zatrudnienia nowych osób.
 12. W trakcie realizacji zamówienia Zamawiający uprawniony jest do przeprowadzenia kontroli na miejscu wykonywania świadczenia czy dane przedstawione przez Wykonawcę są zgodne ze stanem faktycznym.

13. Niezłożenie przez Wykonawcę w wyznaczonym przez Zamawiającego terminie żądanych przez Zamawiającego dowodów w celu potwierdzenia spełnienia przez Wykonawcę lub Podwykonawcę wymogu zatrudnienia na podstawie umowy o pracę traktowane będzie jako niespełnienie przez Wykonawcę lub Podwykonawcę wymogu zatrudnienia osób na podstawie umowy o pracę.

§ 4

Wynagrodzenie i zasady rozliczeń

1. Strony ustalają, że Wynagrodzenie należne Wykonawcy z tytułu wykonywania przedmiotu Umowy nie przekroczy kwoty zł (słownie:) łącznie z podatkiem VAT.
2. Wynagrodzenie rozliczane będzie w odstępstwach kwartalnych na podstawie rzeczywistych ilości odpadów oraz ryczałtowych cen jednostkowych, odpowiednio:

Zakres	Cena netto za 1Mg	Cena brutto za 1Mg
Odbiór odpadów zagospodarowanie odpadów komunalnych o kodzie		
Odbiór odpadów zagospodarowanie odpadów komunalnych o kodzie		
Odbiór odpadów zagospodarowanie odpadów komunalnych o kodzie		
Odbiór odpadów zagospodarowanie odpadów komunalnych o kodzie		
Odbiór odpadów zagospodarowanie odpadów komunalnych o kodzie		
Odbiór odpadów zagospodarowanie odpadów komunalnych o kodzie		

3. Wszystkie płatności za wykonane na podstawie Umowy usługi są dokonywane powykonawczo, kosztorysowo, przy zastosowaniu ryczałtowych cen jednostkowych określonych w ust. 2. Podstawą ustalenia wynagrodzenia za odbieranie/zagospodarowanie odpadów komunalnych od właścicieli nieruchomości stanowi stawka za 1 Mg odebranych/zagospodarowanych odpadów komunalnych (zgodnie z art. 6f ust. 3 i 4 ustawy o utrzymaniu czystości i porządku w gminach).
4. Wykonawca przedkładać będzie faktury w odstępach miesięcznych do dnia 15-go następnego miesiąca po zakończeniu rozliczanego miesiąca wraz z wymaganymi dokumentami, w szczególności wraz z protokołem odbioru, którego wzór stanowi Załącznik do Umowy. Zamawiający upoważnia Wykonawcę do wystawienia faktury bez podpisu. Faktury przesyłane będą za pośrednictwem poczty elektronicznej na adres: gmina@krosniewice.pl,
5. Wynagrodzenie płatne będzie przelewem na rachunek bankowy wskazany w fakturze w terminie 30 dni od otrzymania faktury przez Zamawiającego.
6. Wynagrodzenie określone w ust. 1 i 2 zawiera wszystkie niezbędne koszty związane z realizacją przedmiotu Umowy wprost lub pośrednio określone niniejszą umową.
7. Zamawiający dokona płatności przelewem na rachunek Wykonawcy w terminie do 30 dni od daty otrzymania prawidłowej faktury VAT wraz wymaganymi dokumentami. Termin zapłaty uważa się za dotrzymany, gdy rachunek bankowy Zamawiającego zostanie obciążony w w/w terminie.

8. Zamawiający zastrzega sobie prawo dokonania z wynagrodzenia potrąceń z tytułu szkód i kar umownych oraz wszelkich innych potrąceń wynikających z Umowy.
9. Zapłata wynagrodzenia i wszystkie inne płatności dokonywane na podstawie Umowy będą realizowane przez Zamawiającego w złotych polskich.
10. Wykonawca nie może dokonać zastawienia lub przeniesienia, w szczególności: cesji, przekazu, sprzedaży, jakiegokolwiek wierzytelności wynikającej z Umowy lub jej części, jak również korzyści wynikającej z Umowy lub udziału w niej na osoby trzecie bez uprzedniej, pisemnej akceptacji Zamawiającego.
11. Zamawiający nie wyrazi zgody na dokonanie czynności określonej w ust. 10 dopóki Wykonawca nie przedstawi dowodu zaspokojenia roszczeń wszystkich Podwykonawców, których wynagrodzenie byłoby regulowane ze środków objętych wierzytelnością będącą przedmiotem czynności przedstawionej do akceptacji.
12. Cesja, przelew lub czynność wywołująca podobne skutki, dokonane bez pisemnej zgody Zamawiającego, są względem Zamawiającego bezskuteczne.
13. Zamawiający zastrzega możliwość zmniejszenia zakresu realizacji Umowy maksymalnie o 30%.

§ 5

Osoby do kontaktu

1. Wykonawca wskazuje niniejszym osoby do kontaktu z Zamawiającym: (imię i nazwisko), (telefon), (stanowisko służbowe), (email) – treści w nawiasach zostaną uzupełnione po wyborze oferty najkorzystniejszej.
2. Zamawiający wskazuje niniejszym osoby do kontaktu z Zamawiającym: (imię i nazwisko), (telefon), (stanowisko służbowe), (email) - treści w nawiasach zostaną uzupełnione po wyborze oferty najkorzystniejszej.
3. Zmiana osób wskazanych w ust. 1 i 2 powyżej nie stanowi zmiany Umowy.
4. Strony dokonają zmiany osób wskazanych w ust. 1 i 2 pisemnie i zmiana ta zacznie obowiązywać od chwili, w której druga Strona mogła zapoznać się z jej treścią.

§ 6

Wykaz właścicieli nieruchomości

1. Zamawiający przekaze Wykonawcy w ciągu 5 dni od dnia podpisania Umowy szczegółowy wykaz właścicieli nieruchomości, z których odbierane będą stałe odpady komunalne.
2. Zamawiający zastrzega, iż wykaz o jakim mowa w ust. 1 może ulegać zmianie w przypadku:
 - a) zwiększenia lub zmniejszenia liczby obsługiwanych nieruchomości zamieszkałych i niezamieszkałych,
 - b) konieczności zmiany lokalizacji pojemników,
 - c) konieczności zmiany pojemności pojemników na nieruchomości.
3. Zmiana, o której mowa w ust. 2 powyżej, nie stanowi zmiany Umowy.

§ 7

Zabezpieczenie należytego wykonania Umowy

1. Wykonawca przed podpisaniem Umowy wniósł Zabezpieczenie Należytego Wykonania Umowy (ZNWU) w wysokości 5 % ceny brutto podanej w ofercie (za cały okres realizacji zamówienia).
2. Zabezpieczenie służy pokryciu roszczeń z tytułu niewykonania lub nienależytego wykonania Umowy
3. Zamawiający zwraca wniesione ZNWU zł w ciągu 30 dni od daty zakończenia realizacji Umowy i uznania przez Zamawiającego, że Umowa została wykonana należyście.
4. Zamawiający zastrzega sobie prawo do potrącania z wniesionego ZNWU ewentualnych roszczeń z tytułu szkód i kar umownych.

5. W przypadku nienależytego wykonania Umowy ZNWU wraz z powstałymi odsetkami będzie wykorzystane do zgodnego z umową wykonania przedmiotu Umowy i pokrycia roszczeń z tytułu niewykonania lub nienależytego Umowy.
6. Niewniesienie zabezpieczenia w terminie, o jakim mowa w ust. 1 skutkować będzie nieprzystąpieniem do Umowy z winy Wykonawcy.

§ 8

Kary umowne

1. Zamawiającemu przysługuje prawo do naliczenia kar umownych w następujących przypadkach:
 - 1) w przypadku odstąpienia od Umowy z przyczyn leżących po stronie Wykonawcy w wysokości 10% wynagrodzenia brutto, które przypadają do zapłaty z tytułu wykonania Umowy do końca okresu obowiązywania Umowy, gdyby od Umowy nie odstąpiono,
 - 2) w przypadku zwłoki w złożeniu raportu – w wysokości 100 zł za każdy rozpoczęty dzień zwłoki;
 - 3) w przypadku zwłoki w zaopatrzeniu nieruchomości w pojemnik do gromadzenia odpadów, kara będzie naliczana za każdy pojemnik oraz za każde gospodarstwo, którego nie wyposażono w pojemnik oraz każdy dzień zwłoki -w wysokości 50 zł za każdy rozpoczęty dzień zwłoki;
 - 4) w przypadku zwłoki w odebraniu odpadów z nieruchomości objętej obowiązkiem odbierania odpadów w stosunku do harmonogramu z przyczyn leżących po stronie Wykonawcy, kara będzie naliczana jako iloczyn kwoty 25 zł oraz liczby gospodarstw od których nie odebrano odpadów oraz liczby dni opóźnienia w stosunku do harmonogramu - w wysokości 25 zł za każdy dzień zwłoki;
 - 5) za każdy przypadek zmieszania komunalnych odpadów segregowanych - w wysokości 5.000 zł;
 - 6) w przypadku nieprzedłożenia dokumentu potwierdzającego ubezpieczenie odpowiedzialności cywilnej Wykonawcy, 300 zł za każdy rozpoczęty dzień zwłoki;
 - 7) w przypadku nieprzedłużenia przerwane ubezpieczenia odpowiedzialności cywilnej Wykonawcy lub nieubezpieczenia tej odpowiedzialności – w kwocie 1.000 zł za każdy z tych przypadków;
 - 8) za każdy przypadek naruszenia zapisów § 3 ust. 8-13 tj. w przypadku stwierdzenia realizowania przedmiotu Umowy za pomocą osób, które nie zostały zatrudnione na podstawie Umowy o pracę - w wysokości 2.000 zł;
 - 9) za nieprzedstawienie dokumentów, o których mowa w § 3 ust. 9-11, co uniemożliwi lub w sposób znaczny utrudni Zamawiającemu kontrolę w zakresie obowiązków zatrudniania osób związanych z realizacją zamówienia na podstawie Umowy o pracę, w wysokości 1.000 zł za każdy rozpoczęty dzień zwłoki;
 - 10) za każdy przypadek nie powiadomienia Zamawiającego o zmianie, o której mowa § 3 ust. 10 - w wysokości 1.000 zł;
 - 11) za zwłokę w przedłożeniu wymaganego umową dokumentu, zestawienia, pomimo pisemnego wezwania i wyznaczenia terminu uzupełnienia dokumentu - w wysokości 100 zł za każdy rozpoczęty dzień zwłoki, licząc od upływu terminu określonego w wezwaniu do faktycznego złożenia dokumentu.
2. W przypadku odstąpienia od Umowy z winy Zamawiającego, Zamawiający zapłaci karę umowną Wykonawcy w wysokości 10% wynagrodzenia brutto, które przypadają do zapłaty z tytułu wykonania Umowy do końca okresu obowiązywania Umowy, gdyby od Umowy nie odstąpiono.
3. Strony zastrzegają sobie prawo do dochodzenia odszkodowania uzupełniającego, przewyższającego wysokość kar umownych do wysokości poniesionej szkody na zasadach ogólnych określonych przepisami Kodeksu cywilnego.
4. Kara umowna jest wymagalna od dnia następnego po upływie terminu jej zapłaty. Termin zapłaty kary umownej wynosi 14 dni od dnia skutecznego doręczenia Stronie wezwania do zapłaty. W

razie opóźnienia z zapłatą kary umownej Strona uprawniona do otrzymania kary umownej może żądać odsetek ustawowych za każdy dzień opóźnienia. Zapłata kary przez Wykonawcę lub potrącenie przez Zamawiającego kwoty kary z płatności należnej Wykonawcy nie zwalnia Wykonawcy z jakichkolwiek obowiązków i zobowiązań wynikających z Umowy.

5. W przypadku odstąpienia od Umowy z winy Zamawiającego, Zamawiający zapłaci karę umowną Wykonawcy w wysokości 10 % wynagrodzenia brutto określonego w § 4 ust. 1.
6. Łączna maksymalna wysokość kar umownych, których mogą dochodzić Strony nie może przekroczyć 30% wynagrodzenia brutto określonego w § 4 ust. 1.
7. Zamawiający może zawiesić lub umorzyć naliczone kary umowne.

§ 9

Zmiany Umowy

1. Zmiana postanowień Umowy może nastąpić w okolicznościach wprost wskazanych w ustawie Prawo zamówień publicznych oraz określonych w Umowie. Strony dopuszczają dokonanie następujących istotnych zmian postanowień zawartej Umowy w stosunku do treści oferty, na podstawie której dokonano wyboru wykonawcy poprzez zmiany:
 - 1) terminu realizacji przedmiotu Umowy, który może ulec przedłużeniu w uzasadnionych przypadkach takich jak:
 - a) z powodu okoliczności będących działaniem siły wyższej,
 - b) wstrzymania realizacji usług z przyczyn niezależnych od Wykonawcy,
 - c) konieczność zapewnienia ciągłości odbioru odpadów.
 - 2) postanowień Umowy w związku ze zmianą powszechnie obowiązujących przepisów prawa w zakresie mającym wpływ na realizację przedmiotu zamówienia,
 - 3) zmiany wynagrodzenia w przypadku:
 - a) w przypadku zmiany stawki opłaty z tytułu umieszczenia odpadów na składowisku określonej w art. 290 ust. 1 pkt 4 ustawy z dnia 27 kwietnia 2001 r. Prawo ochrony środowiska - nie więcej niż o 10 % kwoty wynagrodzenia brutto pozostałego do końca realizacji Umowy za każde 50 % wzrostu stawki opłaty w stosunku do obowiązującej w dniu zawarcia Umowy;
 - b) w przypadku zmiany stawki podatku VAT należne wynagrodzenie brutto pozostałe do końca realizacji Umowy może wzrosnąć o zwiększoną wartość tego podatku ale nie więcej niż o 15%,
 - 4) zakresu przedmiotu zamówienia – w przypadku pojawienia się odpadów, których Zamawiający nie mógł przewidzieć na etapie planowania realizacji Umowy lub konieczności zamiany odpadów o nowych kodach na inne, które nie będą realizowane;
 - 5) zakresu przedmiotu zamówienia – w przypadku pojawienia się nowych nieruchomości i konieczności dodania lub odjęcia lub zmiany nieruchomości na inną w Wykazie przekazanym przez Zamawiającego;
 - 6) warunków płatności w przypadku konieczności dostosowania do aktualnej sytuacji finansowej lub potrzeb Zamawiającego,
 - 7) warunków Umowy jeżeli w chwili zawarcia Umowy nie znane były fakty mające na nie wpływ, przy jednoczesnym założeniu, że zakres zmian spowoduje następstwa korzystne dla Zamawiającego lub jest konieczny w celu spełnienia obowiązków w zakresie odbierania odpadów komunalnych nałożonych na Zamawiającego przepisami prawa,
 - 8) z powodu okoliczności będących następstwem siły wyższej.
 - 9) w przypadkach sukcesji generalnej następującej w wyniku dozwolonego przekształcenia podmiotu bądź dziedziczenia oraz w przypadkach szczególnej sukcesji z mocy prawa (np. łączenie, dzielenie, przekształcenie spółek).
2. Przez siłę wyższą należy rozumieć zdarzenie zewnętrzne, niemożliwe do przewidzenia lub mało prawdopodobne oraz niemożliwe do zapobieżenia w zakresie jego następstw, np. katastrofalne

działania przyrody (powódź, huragan, trzęsienie ziemi, śnieżyca), zaburzenia życia zbiorowego (np. zamieszki uliczne, działania wojenne, terroryzm, epidemie, pandemie).

3. Zmiana Umowy może być dokonana na pisemny wniosek Strony, zawierający uzasadnienie faktyczne i prawne. W przypadku wniosku dotyczącego zmiany wynagrodzenia należy zawrzeć we wniosku wyczerpujące i dokładne wyliczenie zmiany kwoty wynagrodzenia.
4. Wszelkie zmiany i uzupełnienia Umowy dokonywane są przez umocowanych przedstawicieli Zamawiającego i Wykonawcy w formie pisemnej w drodze aneksu Umowy, pod rygorem nieważności.

§ 10

Odstąpienie od Umowy

1. Zamawiającemu przysługuje prawo odstąpienia od Umowy:
 - 1.1. W terminie 30 dni od dnia powzięcia wiadomości o zaistnieniu istotnej zmiany okoliczności powodującej, że wykonanie Umowy nie leży w interesie publicznym, czego nie można było przewidzieć w chwili zawarcia Umowy, lub dalsze wykonywanie Umowy może zagrozić podstawowemu interesowi bezpieczeństwa lub bezpieczeństwu publicznemu,
 - 1.2. W przypadkach określonych ustawą Pzp, w szczególności art. 456 ust. 1 pkt 2)
 - 1.3. gdy została ogłoszona likwidacja przedsiębiorstwa Wykonawcy lub wykreślenie go z rejestru,
 - 1.4. gdy został wydany nakaz zajęcia wiarygodności z tytułu wykonania Umowy,
 - 1.5. z przyczyn leżących po stronie Wykonawcy, w szczególności gdy:
 - a) utracił prawo do wykonywania działalności będącej przedmiotem Umowy,
 - b) Wykonawca nie przystąpił do realizacji przedmiotu Umowy w terminie, pomimo wezwania Zamawiającego lub przerwał wykonywanie przedmiotu Umowy na okres dłuższy niż 5 dni lub realizuje zamówienie niezgodnie z zatwierdzonym harmonogramem i pomimo pisemnego wezwania Wykonawcy do podjęcia wykonywania lub należytego wykonywania Umowy w wyznaczonym terminie, nie zadośćuczyni żądaniu Zamawiającego,
 - c) Wykonawca nie spełnia wymogów zatrudniania osób na umowę o pracę lub co najmniej trzykrotnie nie wypełnił obowiązków z tym związanych,
 - d) Wykonawca realizuje zamówienie niezgodnie z zapisami Umowy lub nienależycie wykonuje swoje zobowiązania umowne lub w przypadku złej jakości prac, które, pomimo wcześniejszego wezwania wskazującego nieprawidłowości, nie zostały zaniechane lub naprawione.
 - e) Wykonawca dokonuje cesji Umowy lub jej części bez powiadomienia Zamawiającego,
 - f) nie spełnia warunków lub nie wypełnia obowiązków wynikających z Umowy lub przepisów wynikających z ustaw lub aktów wykonawczych wydanych na jej podstawie i pomimo pisemnego wezwania Wykonawcy do podjęcia wykonywania lub należytego wykonywania usługi w wyznaczonym terminie, nie zadośćuczyni żądaniu Zamawiającego.
2. Odstąpienie Zamawiającego od Umowy z przyczyn określonych w ust. 1 nie stanowi podstawy dochodzenia przez Wykonawcę jakichkolwiek dodatkowych roszczeń w stosunku do Zamawiającego przekraczających wartość wykonanych usług na dzień odstąpienia od Umowy. W przypadku odstąpienia od Umowy Wykonawca może żądać wyłącznie wynagrodzenia należnego z tytułu faktycznego wykonania części Umowy.
3. Odstępujący od Umowy Wykonawca jest obowiązany naprawić Zamawiającemu spowodowaną tym szkodę chyba, że odstąpienie nastąpiło z przyczyn, za które odpowiada Zamawiający.
4. Wykonawca udziela rękojmi i gwarancji jakości w zakresie określonym w Umowie na część zobowiązania wykonaną przed odstąpieniem od Umowy.
5. Odstąpienie od Umowy następuje za pośrednictwem listu poleconego za potwierdzeniem odbioru lub w formie pisma za pokwitowaniem, z chwilą otrzymania oświadczenia o odstąpieniu przez Wykonawcę.

§ 11

Klauzula Salwatoryjna

1. Strony uznają wszystkie postanowienia Umowy za ważne i wiążące. Jeżeli jednak jakiegokolwiek postanowienie Umowy okaże się lub stanie się nieważne albo niewykonalne, pozostaje to bez wpływu na ważność pozostałych postanowień Umowy chyba, że bez tych postanowień Strony Umowy by nie zawarły, a nie jest możliwa zmiana lub uzupełnienie Umowy w sposób określony w ust. 2.
2. W przypadku, gdy jakiegokolwiek postanowienie Umowy okaże się lub stanie nieważne albo niewykonalne, Strony zobowiązane będą do niezwłocznej zmiany lub uzupełnienia Umowy w sposób oddający w sposób możliwie najwierniejszy zamiar Stron wyrażony w postanowieniu, które uznane zostało za nieważne albo niewykonalne.

§ 12

Sposób doręczania pism

1. Strony oświadczają, że wskazane na wstępie Umowy adresy siedzib traktować będą jako adresy do doręczeń wszelkich pism związanych z funkcjonowaniem Umowy.
2. W przypadku dokonania zmiany ww. adresów, Strona dokonująca zmiany zobowiązana jest niezwłocznie powiadomić drugą Stronę o powyższym fakcie. Brak informacji o dokonanej zmianie upoważnia drugą Stronę do przyjęcia domniemania, że wysłana przesyłka listowa polecona zostanie doręczona w ciągu trzech dni od daty wysłania. Skutek doręczenia będzie miał również zwrot wysłanej poleconej przesyłki pocztowej z adnotacją poczty typu: „Nie podjęto w terminie”, „Adresat wyprowadził się” itp.

§ 13

Reklamacja

1. W razie stwierdzenia, że Wykonawca wbrew zobowiązaniom wynikającym z Umowy nie świadczy usług w niej wymienionych lub wykonuje je niestarannie, Zamawiający złoży Wykonawcy reklamację na piśmie. Wykonawca zobowiązany jest odpowiedzieć na reklamację na piśmie w terminie 3 dni.
2. W przypadku braku odpowiedzi na reklamację, Zamawiającemu przysługuje każdorazowo prawo do naliczenia kary umownej za naruszenie, będące przedmiotem reklamacji w kwocie złotych.

§ 14

Podwykonawstwo

1. Wykonawca może powierzyć wykonanie części zamówienia Podwykonawcy.
2. Zamawiający może zażądać dowodów zapłaty wymagalnego wynagrodzenia Podwykonawcom.
3. Zamawiający może wstrzymać płatność wynagrodzenia Wykonawcy w przypadku stwierdzenia zaległości wobec Podwykonawcy do czasu uregulowania należnego wynagrodzenia Podwykonawcy.
4. Zamawiający może dokonać bezpośredniej zapłaty wymagalnego wynagrodzenia przysługującego podwykonawcy w przypadku uchylenia się od obowiązku zapłaty przez wykonawcę. Przed dokonaniem bezpośredniej zapłaty zamawiający jest obowiązany umożliwić wykonawcy zgłoszenie pisemnych uwag dotyczących zasadności bezpośredniej zapłaty wynagrodzenia podwykonawcy. W przypadku zgłoszenia uwag zamawiający może:
 - 1) nie dokonać bezpośredniej zapłaty wynagrodzenia podwykonawcy lub dalszemu podwykonawcy, jeżeli wykonawca wykaże niezasadność takiej zapłaty albo
 - 2) złożyć do depozytu sądowego kwotę potrzebną na pokrycie wynagrodzenia podwykonawcy lub dalszego podwykonawcy w przypadku istnienia zasadniczej wątpliwości zamawiającego co do wysokości należnej zapłaty lub podmiotu, któremu płatność się należy, albo
 - 3) dokonać bezpośredniej zapłaty wynagrodzenia podwykonawcy lub dalszemu podwykonawcy, jeżeli podwykonawca lub dalszy podwykonawca wykaże zasadność takiej zapłaty.

5. W przypadku dokonania bezpośredniej zapłaty podwykonawcy, zamawiający potrąca kwotę wypłaconego wynagrodzenia z wynagrodzenia należnego wykonawcy.
6. Konieczność wielokrotnego dokonywania bezpośredniej zapłaty podwykonawcy lub konieczność dokonania bezpośrednich zapłat na sumę większą niż 5% wartości umowy w sprawie zamówienia publicznego może stanowić podstawę do odstąpienia od umowy w sprawie zamówienia publicznego przez zamawiającego.
7. W przypadku powierzenia wykonania części zamówienia Podwykonawcom, Wykonawca pełni funkcję koordynatora Podwykonawców podczas wykonywania usługi i usuwania ewentualnych Wad. Wykonawca odpowiada za działania lub uchybienia każdego Podwykonawcy.
8. W zakresie powierzania przez Wykonawcę części zamówienia Podwykonawcy, Wykonawca ma obowiązek:
 - 1) przed przystąpieniem do wykonania zamówienia, o ile są już znane, podać nazwy (firmy) albo imiona i nazwiska, dane kontaktowe podwykonawców i ich przedstawicieli prawnych.
 - 2) zawiadamiać Zamawiającego o wszystkich zmianach danych, o których mowa w pkt 1, w trakcie realizacji zamówienia, a także przekazywać informacje na temat nowych podwykonawców, którym w późniejszym okresie zamierza powierzyć realizację usług.
9. Jeżeli zmiana albo rezygnacja z podwykonawcy dotyczy podmiotu, na którego zasoby wykonawca powoływał się, na zasadach określonych w art. 118 ust. 1 ustawy Pzp, w celu wykazania spełniania warunków udziału w postępowaniu, wykonawca jest obowiązany wykazać zamawiającemu, że proponowany inny podwykonawca lub wykonawca samodzielnie spełnia je w stopniu nie mniejszym, niż podwykonawca, na którego zasoby wykonawca powoływał się w trakcie postępowania o udzielenie zamówienia.

§ 15

Ubezpieczenie od odpowiedzialności cywilnej

1. Wykonawca zobowiązany jest do zawarcia i utrzymania Umowy ubezpieczenia z tytułu odpowiedzialności cywilnej za szkody oraz od następstw nieszczęśliwych wypadków dotyczące pracowników i osób trzecich i mienia, powstałe w związku z prowadzonymi usługami, w tym także ruchem pojazdów mechanicznych przez cały okres realizacji Umowy na odbieranie i zagospodarowanie odpadów komunalnych.
2. Koszty ubezpieczenia ponosi Wykonawca.
3. Wykonawca jest zobowiązany do przedstawienia na każde żądanie Zamawiającego polisy ubezpieczeniowej oraz dowodu opłacania składek, nie później niż w terminie 3 dni od otrzymania takiego żądania w formie pisma lub za pośrednictwem poczty elektronicznej.

§ 16

Przepisy końcowe

1. W razie sporów powstałych w skutek realizacji Umowy rozstrzygane będą one przez Sąd właściwy dla siedziby Zamawiającego.
2. Do spraw nieuregulowanych w niniejszej umowie zastosowanie mają przepisy Kodeksu Cywilnego, ustawy Prawo zamówień publicznych oraz przepisy wskazane w § 16.
3. Umowa została zawarta w dwóch jednobrzmiących egzemplarzach, po jednym dla każdej ze stron.

ZAMAWIAJĄCY

WYKONAWCA

**PROTOKÓŁ WYKONANIA USŁUGI
W ZAKRESIE ODBIORU I ZAGOSPODAROWANIA STAŁYCH ODPADÓW KOMUNALNYCH OD
WŁAŚCICIELI NIERUCHOMOŚCI ZAMIESZKAŁYCH
Z TERENU GMINY KROŚNIEWICE
ZA OKRES ROZLICZENIOWY:**

.....
(MIESIĄC I ROK)

1. **ODPADY KOMUNALNE NIESEGREGOWANE (ZMIESZANE) (KOD 20 03 01)**
(ilość w Mg)
Sposób zagospodarowania ww. odpadów
Razem: (ilość w Mg) X (cena brutto) zł/Mg =
.....(1)
2. **ODPADY KOMUNALNE SEGREGOWANE t.j:**
- a) Papier w tym tektura, odpady opakowaniowe z papieru i odpady opakowaniowe z tektury kod (20 01 01)*.....(15 01 01)* (ilość w Mg), w tym ww. odpady odebrane z PSZOK:
- w Krośniewicach, ul. Paderewskiego 3 kod (20 01 01)* (15 01 01)*(ilość w Mg),
 - we Frankach, gm. Krośniewice (20 01 01)* (15 01 01)*(ilość w Mg),
- Sposób zagospodarowania ww. odpadów
- b) Tworzywa sztuczne, odpady opakowaniowe z tworzyw sztucznych, metal, odpady opakowaniowe z metali, opakowania wielomateriałowe, kody (20 01 39)* (15 01 02)* (15 01 05)* (15 01 04)* (20 01 40)* (15 01 06)* (ex20 01 99)* (ilość w Mg), w tym ww. odpady odebrane z PSZOK:
- w Krośniewicach, ul. Paderewskiego 3 kody (20 01 39)* (15 01 02)* (15 01 05)* (15 01 04)* (20 01 40)* (15 01 06)* (ex20 01 99)* (ilość w Mg),
 - we Frankach, gm. Krośniewice kody (20 01 39)* (15 01 02)* (15 01 05)* (15 01 04)* (20 01 40)* (15 01 06)* (ex20 01 99)* (ilość w Mg),
- Sposób zagospodarowania ww. odpadów
- c) Szkło, odpady opakowaniowe ze szkła kod (20 01 02)* (15 01 07) * (ilość w Mg), w tym ww. odpady odebrane z PSZOK:
- w Krośniewicach, ul. Paderewskiego 3 ze szkła kod (20 01 02)* (15 01 07) *(ilość w Mg),
 - we Frankach, gm. Krośniewice ze szkła kod (20 01 02)* (15 01 07)* (ilość w Mg),
- Sposób zagospodarowania ww. odpadów
- d) Odpady niebezpieczne powstające w gospodarstwach domowych (tj. chemikalia, farby, środki ochrony roślin, detergenty, baterie, zużyte akumulatory, przeterminowane leki - kody 20 01 31*, 20 01 32, 20 01 21*, 20 01 33*, 20 01 13*, 20 01 14*, 20 01 15*, 20 01 19*, 20 01 27*, 20 01 29*, 15 01 10*, 20 01 23*)* (ilość w Mg), w tym ww. odpady odebrane z PSZOK:
- w Krośniewicach, ul. Paderewskiego 3 kody 20 01 31*, 20 01 32, 20 01 21*, 20 01 33*, 20 01 13*, 20 01 14*, 20 01 15*, 20 01 19*, 20 01 27*, 20 01 29*, 15 01 10*, 20 01 23*)*(ilość w Mg),

- we Frankach, gm. Krośniewice kody 20 01 31*, 20 01 32, 20 01 21*, 20 01 33*, 20 01 13*, 20 01 14*, 20 01 15*, 20 01 19*, 20 01 27*, 20 01 29*, 15 01 10*, 20 01 23*)*.....(ilość w Mg),

Sposób zagospodarowania ww. odpadów

e) INNE (wpisać odpowiedni kod odpadu) (ilość w Mg), ,
w tym ww. odpady odebrane z PSZOK:

- w Krośniewicach, ul. Paderewskiego 3 kody(ilość w Mg),
- we Frankach, gm. Krośniewice kody(ilość w Mg),

Sposób zagospodarowania ww. odpadów

Razem: (ilość w Mg) X(cena brutto) zł/Mg
=.....(2)

3. ODPADY KOMUNALNE SEGREGOWANE t.j:

f) Meble i inne odpady wielkogabarytowe (20 03 07)* pochodzące z gospodarstw domowych tj. łóżka, materace, meble, wózki dziecięce itp. (ilość w Mg), w tym ww. odpady odebrane z PSZOK:

- w Krośniewicach, ul. Paderewskiego 3 (ilość w Mg),
- we Frankach, gm. Krośniewice (ilość w Mg),

Sposób zagospodarowania ww. odpadów

g) Zużyty sprzęt elektryczny i elektroniczny o kodach (20 01 35)* (20 01 36)* (ilość w Mg), w tym ww. odpady odebrane z PSZOK:

- w Krośniewicach, ul. Paderewskiego 3 o kodach (20 01 35)* (20 01 36)*(ilość w Mg),
- we Frankach, gm. Krośniewice o kodach (20 01 35)* (20 01 36)*(ilość w Mg),

Sposób zagospodarowania ww. odpadów

h) Zużyte opony (kod 16 01 03)* (ilość w Mg), w tym ww. odpady odebrane z PSZOK:

- w Krośniewicach, ul. Paderewskiego 3 (ilość w Mg),
- we Frankach, gm. Krośniewice (ilość w Mg),

Sposób zagospodarowania ww. odpadów

Razem: (ilość w Mg) X (cena brutto) zł/Mg
=.....(3)

4. ODPADY KOMUNALNE SEGREGOWANE t.j:

i) Odpady budowlane i rozbiórkowe stanowiące odpady komunalne (kody 17 01 01, 17 01 02, 17 01 03, 17 01 06*, 17 01 07, 17 02 01, 17 02 02, 17 02 03, 17 09 04, 17 01 80, 17 03 80)*.....(ilość w Mg), w tym ww. odpady odebrane z PSZOK:

- w Krośniewicach, ul. Paderewskiego 3 (kody 17 01 01, 17 01 02, 17 01 03, 17 01 06*, 17 01 07, 17 02 01, 17 02 02, 17 02 03, 17 09 04, 17 01 80, 17 03 80)*(ilość w Mg),
- we Frankach, gm. Krośniewice (kody 17 01 01, 17 01 02, 17 01 03, 17 01 06*, 17 01 07, 17 02 01, 17 02 02, 17 02 03, 17 09 04, 17 01 80, 17 03 80)*(ilość w Mg),

Sposób zagospodarowania ww. odpadów

Razem: (ilość w Mg) X(cena brutto) zł/Mg
=.....(4)

5. ODPADY KOMUNALNE ULEGAJĄCE BIODEGRADACJI ZE SZCZEGÓLNYM UWZGLĘDNIENIEM BIOODPADÓW:

j) Odpady komunalne ulegające biodegradacji ze szczególnym uwzględnieniem bioodpadów (kod 20 02 01)* (ilość w Mg), w tym ww. odpady odebrane z PSZOK:

- w Krośniewicach, ul. Paderewskiego 3 (kod 20 02 01)* (ilość w Mg),
- we Frankach, gm. Krośniewice (kod 20 02 01)* (ilość w Mg),

Sposób zagospodarowania ww. odpadów

Razem: (ilość w Mg) X(cena brutto) zł/Mg
=.....(5)

ŁĄCZNE WYNAGRODZENIE:

(1+2+3+4+5):.....(cena brutto) zł
(słownie:.....
.....)

*zaznaczyć (podkreślić) odpowiedni kod odpadów

AKCEPTACJA ZAMAWIAJACEGO

.....
(data i podpis)

PODPIS WYKONAWCY

.....
(data i podpis)

Załącznik nr 8 do SWZ

Jednolity Europejski Dokument Zamówienia (ESPD)

Załącznik zawarty w odrębnym pliku