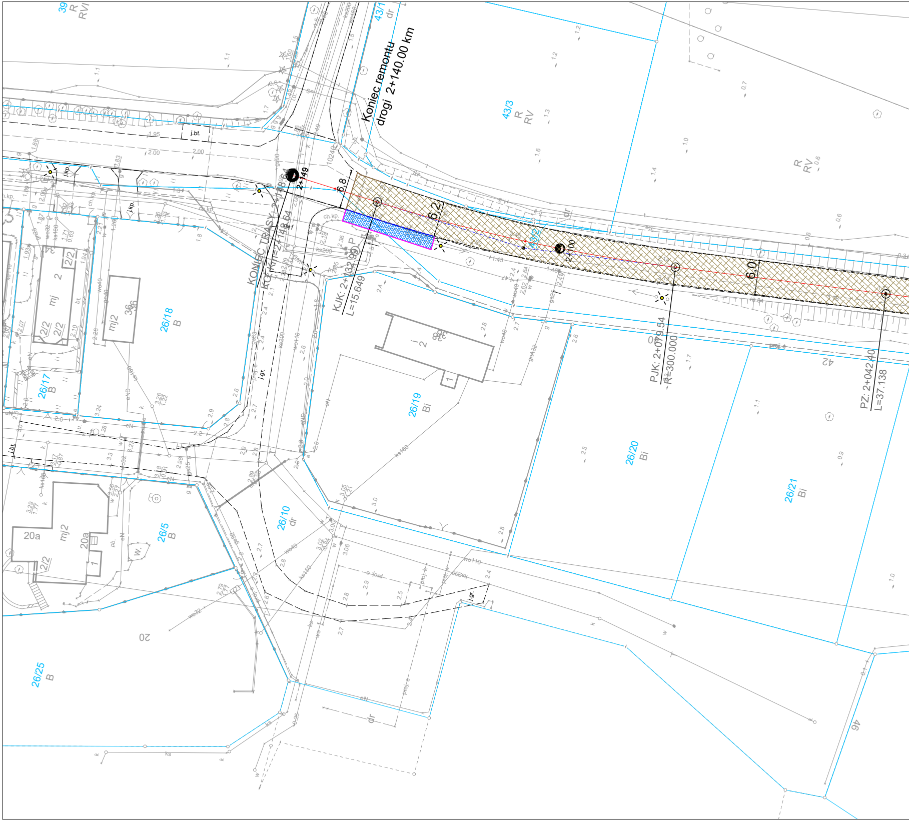
Koniec remontu
drogi 2+140.00 km
KONIEC TRASY: 2+148.64
KO: Km=2+148.64
2+149
6,8
6,2
6,0
2+100
KJK: 2+132.99
L=15.649
PJK: 2+079.54
R=300.000
PZ: 2+042.40
L=37.138
39
R
RVI
43/1
dr
43/3
R
RV
R
RV
43/2
dr
42
46
26/18
B
26/17
B
26/19
Bi
26/20
Bi
26/21
Bi
26/10
dr
26/5
B
26/25
B
20
20a
mj2
mj
36
j.bt.
j.kp.
ch.kp.
j.gr.
P
ks200
wo110
ks160
wo40
wo32
eN
ks150
ks
wo
k
w
g
proj. e

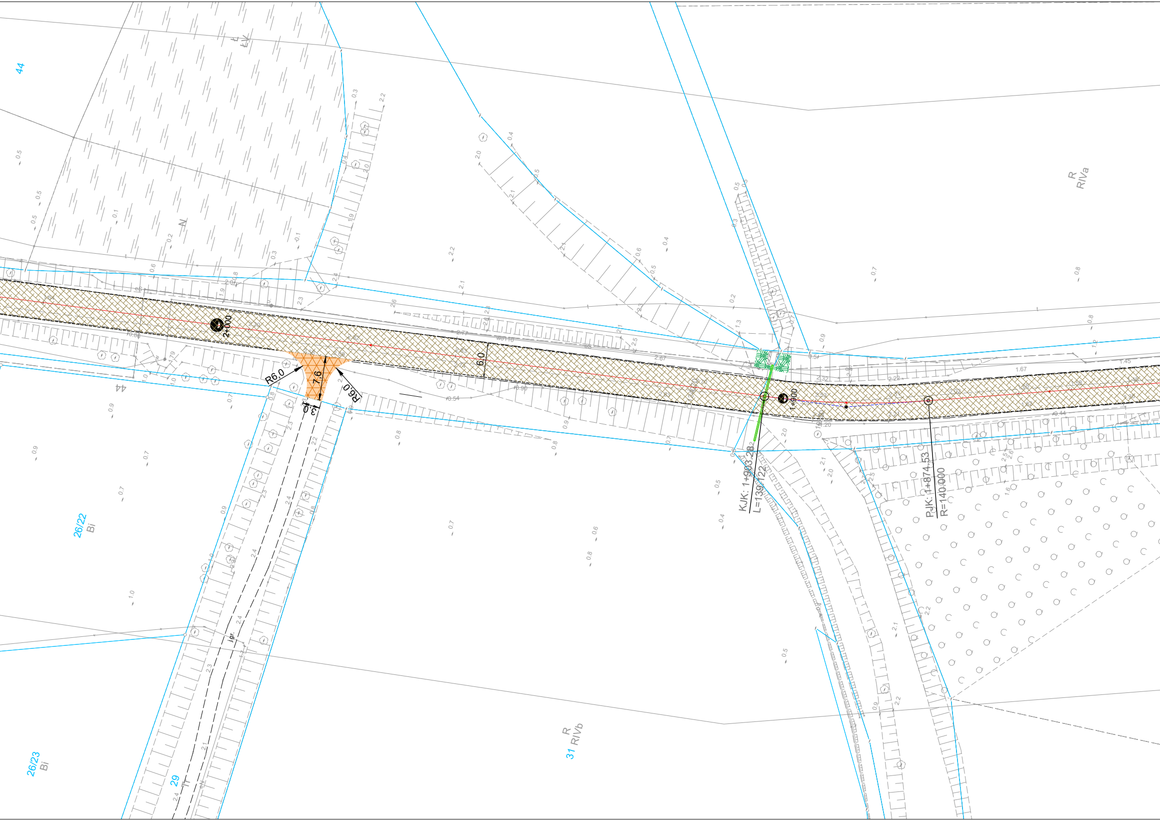
44
N
2+000
1+900
6.0
7.6
R6.0
R6.0
3
4
KJK: 1+903.28
L=139.122
PJK: 1+874.53
R=140.000
R
RIVa
R
31 RIVb
26/22
Bi
26/23
Bi
29
44

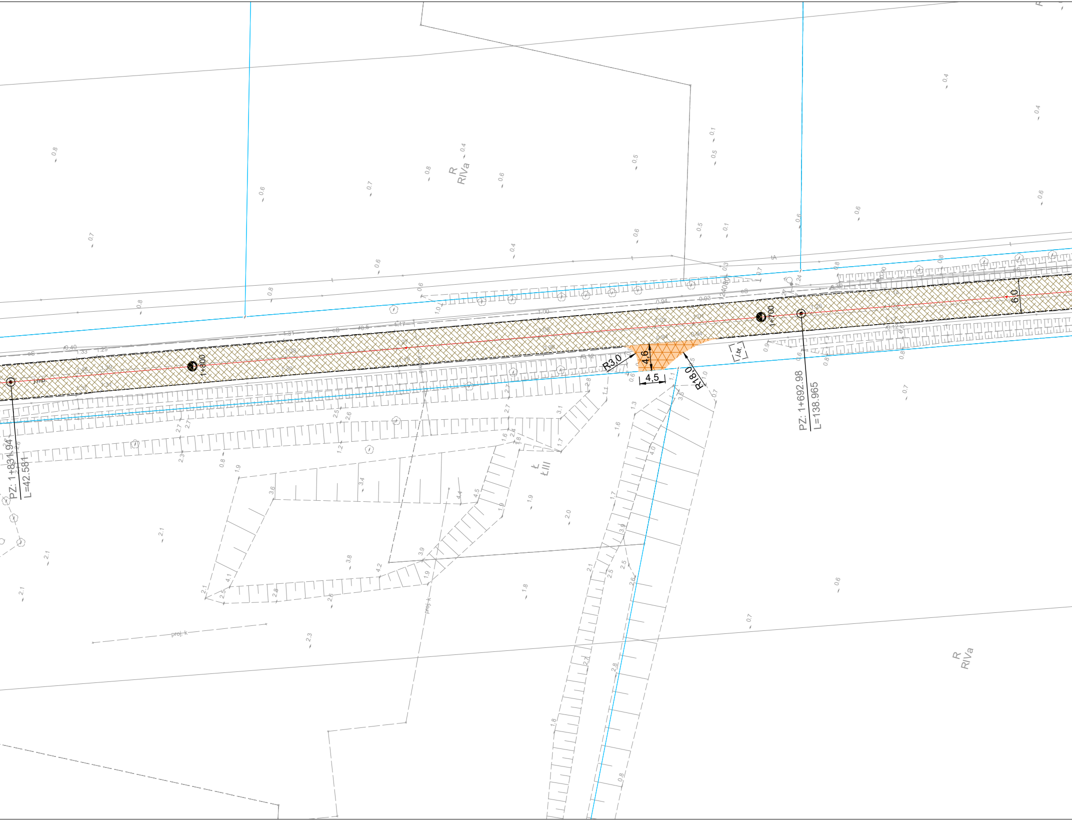
PZ: 1+831.94
L=42.581
1+800
j.mb
R3,0
4,6
4,5
R18,0
j.bt.
1+700
PZ: 1+692.98
L=138.965
6,0
R
RIVa
Ł
ŁIII
proj. k
R
RIVa

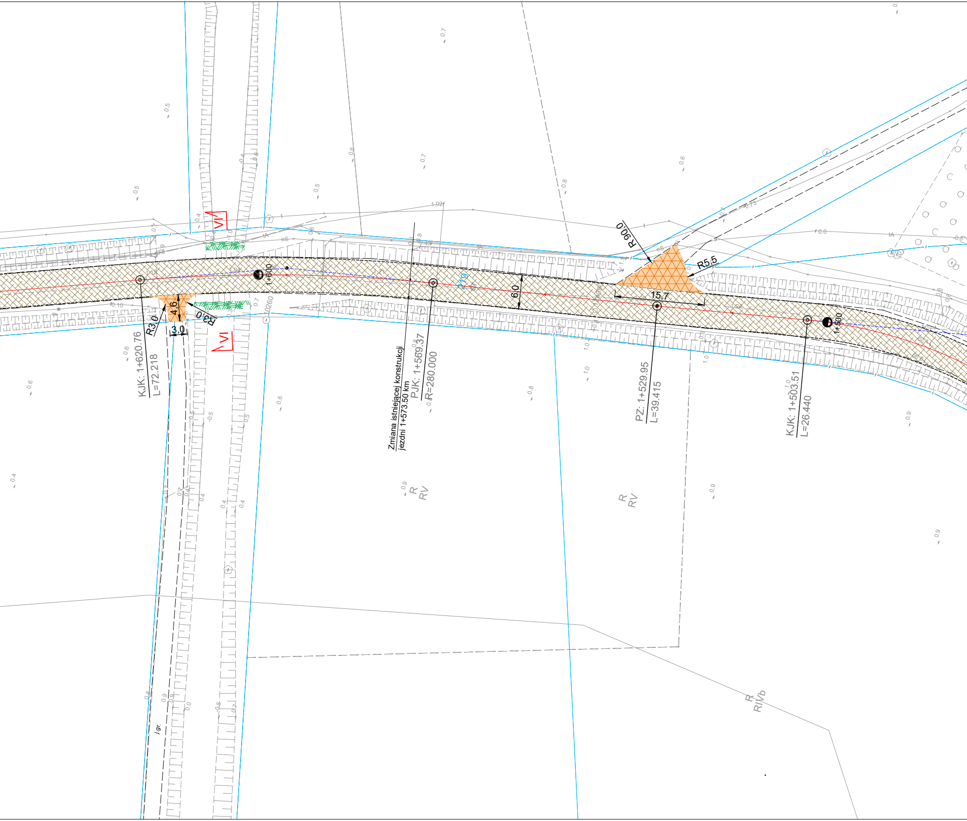
VI
VI
KJK: 1+620.76
L=72.218
R3.0
R3.0
4.6
3.0
1+600
Zmiana istniejącej konstrukcji
jezdni 1+573.50 km
PJK: 1+569.37
R=280.000
6.0
R90.0
R5.5
15.7
PZ: 1+529.95
L=39.415
KJK: 1+503.51
L=26.440
1+500
R
RV
R
RV
R
RIVb
j.gr.

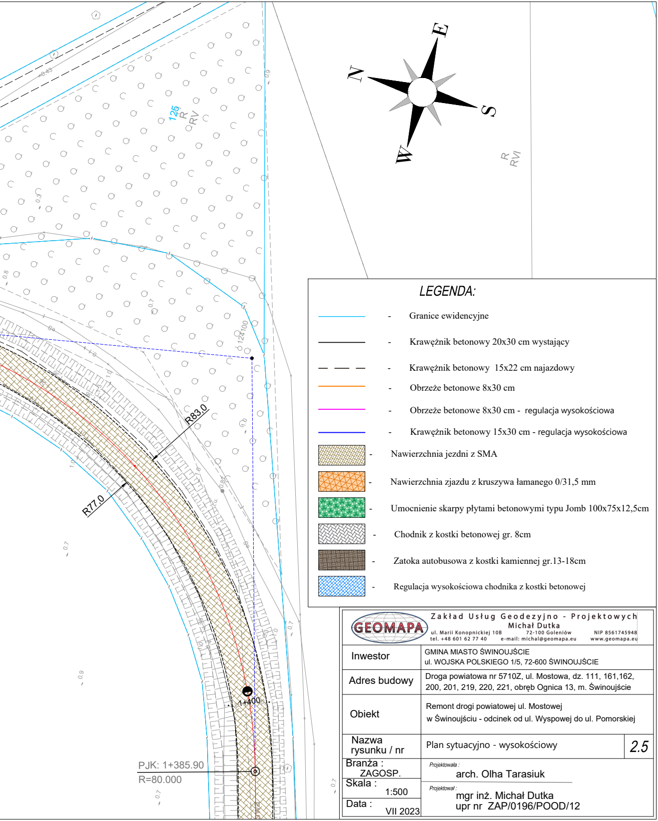
N
E
S
W
125
R
RV
R
RVI
124100
R83.0
R77.0
1+400
PJK: 1+385.90
R=80.000
0.9
0.7
0.8
1.0

LEGENDA:

—	- Granice ewidencyjne
—	- Krawężnik betonowy 20x30 cm wystający
— — —	- Krawężnik betonowy 15x22 cm najazdowy
—	- Obrzeże betonowe 8x30 cm
—	- Obrzeże betonowe 8x30 cm - regulacja wysokościowa
—	- Krawężnik betonowy 15x30 cm - regulacja wysokościowa
▨	- Nawierzchnia jezdni z SMA
▨	- Nawierzchnia zjazdu z kruszywa łamanego 0/31,5 mm
▨	- Umocnienie skarpy płytami betonowymi typu Jomb 100x75x12,5cm
▨	- Chodnik z kostki betonowej gr. 8cm
▨	- Zatoka autobusowa z kostki kamiennej gr.13-18cm
▨	- Regulacja wysokościowa chodnika z kostki betonowej

GEOMAPA
Zakład Usług Geodezyjno - Projektowych
Michał Dutka
ul. Marii Konopnickiej 10B 72-100 Goleniów NIP 8561745948
tel. +48 601 62 77 40 e-mail: michal@geomapa.eu www.geomapa.eu

Inwestor	GMINA MIASTO ŚWINOUJŚCIE ul. WOJSKA POLSKIEGO 1/5, 72-600 ŚWINOUJŚCIE
Adres budowy	Droga powiatowa nr 5710Z, ul. Mostowa, dz. 111, 161,162, 200, 201, 219, 220, 221, obręb Ognica 13, m. Świnoujście
Obiekt	Remont drogi powiatowej ul. Mostowej w Świnoujściu - odcinek od ul. Wyspowej do ul. Pomorskiej
Nazwa rysunku / nr	Plan sytuacyjno - wysokościowy 2.5
Branża : ZAGOSP.	Projektowała : arch. Olha Tarasiuk
Skala : 1:500	Projektował : mgr inż. Michał Dutka upr nr ZAP/0196/POOD/12
Data : VII 2023	