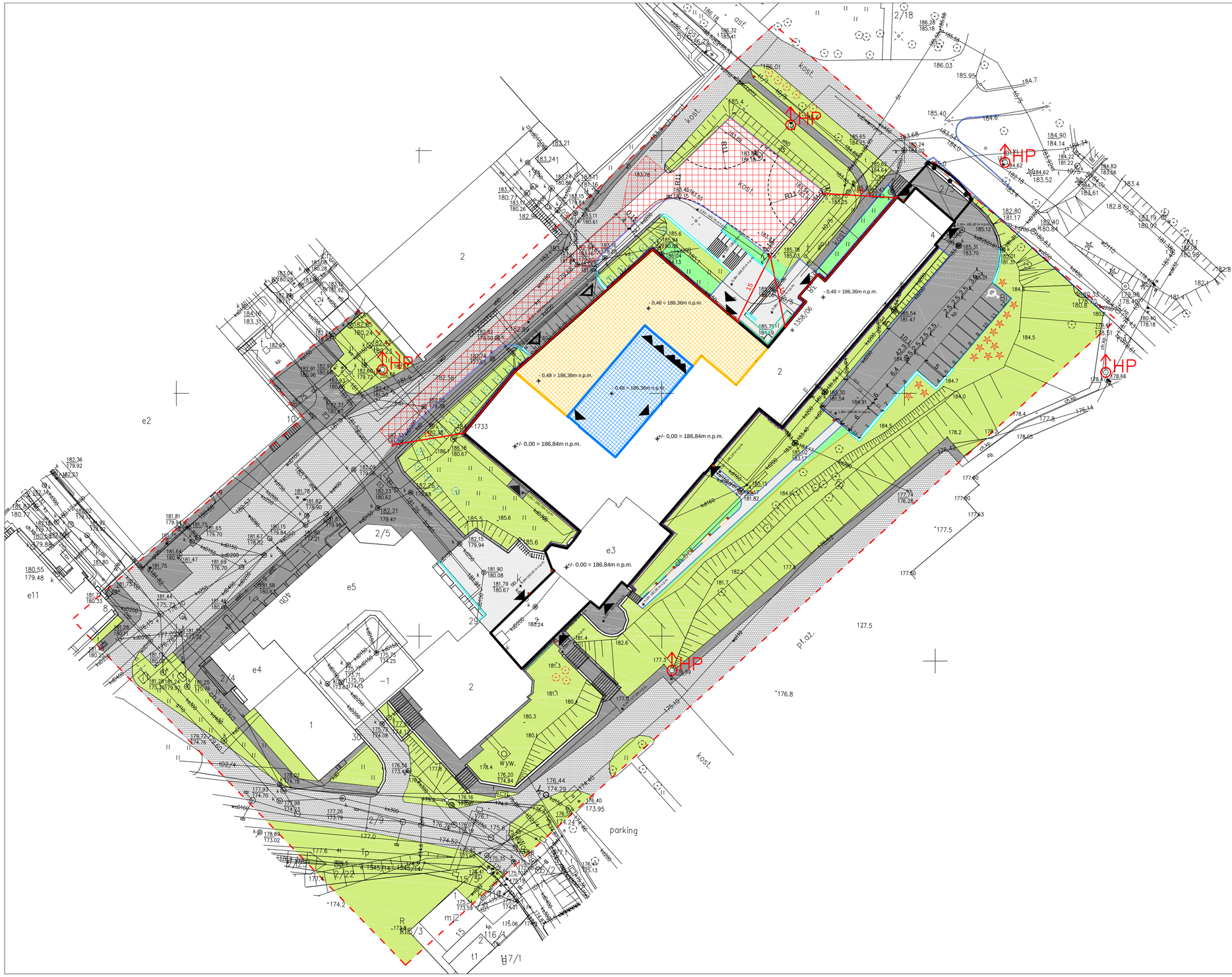

GRANICA OPRACOWANIA

OBRYS PRZEBUDOWYWANEGO OBIEKTU BUDOWLANEGO

OBRYS ROZBUDOWY WIELOKONDYGNACYJNEJ I GARAŻU

OBRYS ROZBUDOWY ATRIUM

WEJŚCIE DO BUDYNKU

WJAZD DO GARAŻU PODZIEMNEGO

DOSTĘP DO ELEWACJI Z DROGI POŻAROWEJ

NAWIERZCHNIE UTWARDZONE ISTNIEJĄCE

ISTNIEJĄCA DROGA

ISTNIEJĄCY CHODNIK

NAWIERZCHNIE UTWARDZONE PROJEKTOWANE

PROJEKTOWANY CHODNIK

PROJEKTOWANA DROGA DOJAZDOWA

NAWIERZCHNIA BETONOWA PREFABRYKOWANA Z KOSTKI BETONOWEJ WRAZ Z PODBUDOWĄ DO WYMIANY

PROJEKTOWANA DROGA POŻAROWA

PROJEKTOWANA OPASKA ŻWIROWA

ZIELEŃ

DRZEWA DO WYS. 3M

NASADZENIA ZASTĘPCZE

ZIELEŃ NISKA ISTNIEJĄCA

ZIELEŃ NISKA PROJEKTOWANA

MAŁA ARCHITEKTURA

PROJEKTOWANY STOJAK NA ROWERY

PROJEKTOWANE KOSZE NA ŚMIECI

PROJEKTOWANE SIEDZISKA

POZOSTAŁE

PROJEKTOWANE MIEJSCA PARKINGOWE
11 SZT. + 1 SZT. DLA OSÓB NIEPEŁNOSPRAWNYCH

PROJEKTOWANE OBRZEŻA BETONOWE 3x20x50cm

PROJEKTOWANE OBRZEŻA BETONOWE 15x30x100cm

ISTNIEJĄCY MUR OPOROWY

PROJEKTOWANY MUR OPOROWY

PROJEKTOWANA BALUSTRADA

HP ISTNIEJĄCY HYDRANT NAZIEMNY

ISTNIEJĄCY PRZEJAZD BRAMOWY

PROJEKTOWANA RZĘDNA POSADOWIENIA BUDYNKU

-0.48 m = 186,36m n.p.m.

ZESTAWIENIE POWIERZCHNI

- ***POWIERZCHNIA UTWARDZONA ISTNIEJĄCA - 4996,47m²***
  w tym:
  - pow. chodników - 1840,77m²
  - pow. dróg - 3155,7m²
- ***POWIERZCHNIA BIOLOGICZNIE CZYNNA ISTNIEJĄCA - 5367,04m²***

POWIERZCHNIA UTWARDZONA PROJEKTOWANA - 1985,24m²
w tym:
- pow. chodników - 448,42m²
- pow. dróg - 546,68m²
- pow. drogi pożar. - 820,63m²
- pow. parkingów - 169,51m²

DOSTĘP DO ELEWACJI Z DROGI POŻAROWEJ - 32%

- ***POWIERZCHNIA BIOLOGICZNIE CZYNNA PROJEKTOWANA - 204,81m²***

PROBUD
FIRMA PROJEKTOWO-BUDOWLANA
mgr inż. Tomasz Graf
71-468 Szczecin, ul. Sosnowa 6/2, tel./fax. (91) 453-67-07

Inwestor:
POLITECHNIKA LUBELSKA W LUBLINIE
ul. Nadbystrzycka 38D, 20-618 Lublin

Adres inwestycji:
DZIAŁKA NR 2/18 OBRĘB 0029, RURY ŚW. DUCHA
ul. Nadbystrzycka 38, 20-618 Lublin

Nr umowy: BZP/31/2022 z dnia 15.03.2022 r.

Data opracowania: KWIECIEŃ 2022

Nazwa zadania:
ROZBUDOWA I PRZEBUDOWA BUDYNKU DYDAKTYCZNEGO POLITECHNIKI LUBELSKIEJ PRZY UL. NADBYSTRZYCKIEJ 38 W LUBLINIE

Stadium: PZT

Branża: ARCHITEKTURA

Opracowanie:
BUDYNEK "OXFORD" POLITECHNIKI LUBELSKIEJ

Skala: 1 : 500

Nr rys.: PZT/02/A

Tytuł rysunku:	**ZAGOSPODAROWANIE TERENU - OBIEKTY**		
PROJEKTANT:	**mgr inż.arch. Dariusz Zawadzki**	**Nr uprawnień:** 108/Sz/90	**Podpis:**
SPRAWDZAJĄCY:	**mgr inż.arch. Tomasz Graf**	**Nr uprawnień:** 7/ZPOA/OKK/2018	**Podpis:**
OPRACOWAŁ:	**mgr inż.arch. Beata Gajlun**		**Podpis:**
OPRACOWAŁ:	**mgr inż.arch. Anna Siedlarz**		**Podpis:**
OPRACOWAŁ:	**mgr inż.arch. Aleksandra Raczak**		**Podpis:**

WSZELKIE PRAWA ZASTRZEŻONE
Kopiowanie, publikacje oraz wszelkie inne formy wykorzystania projektu bez zgody autora będą naruszeniem przepisów wynikających z Ustawy o Ochronie Praw Autorskich