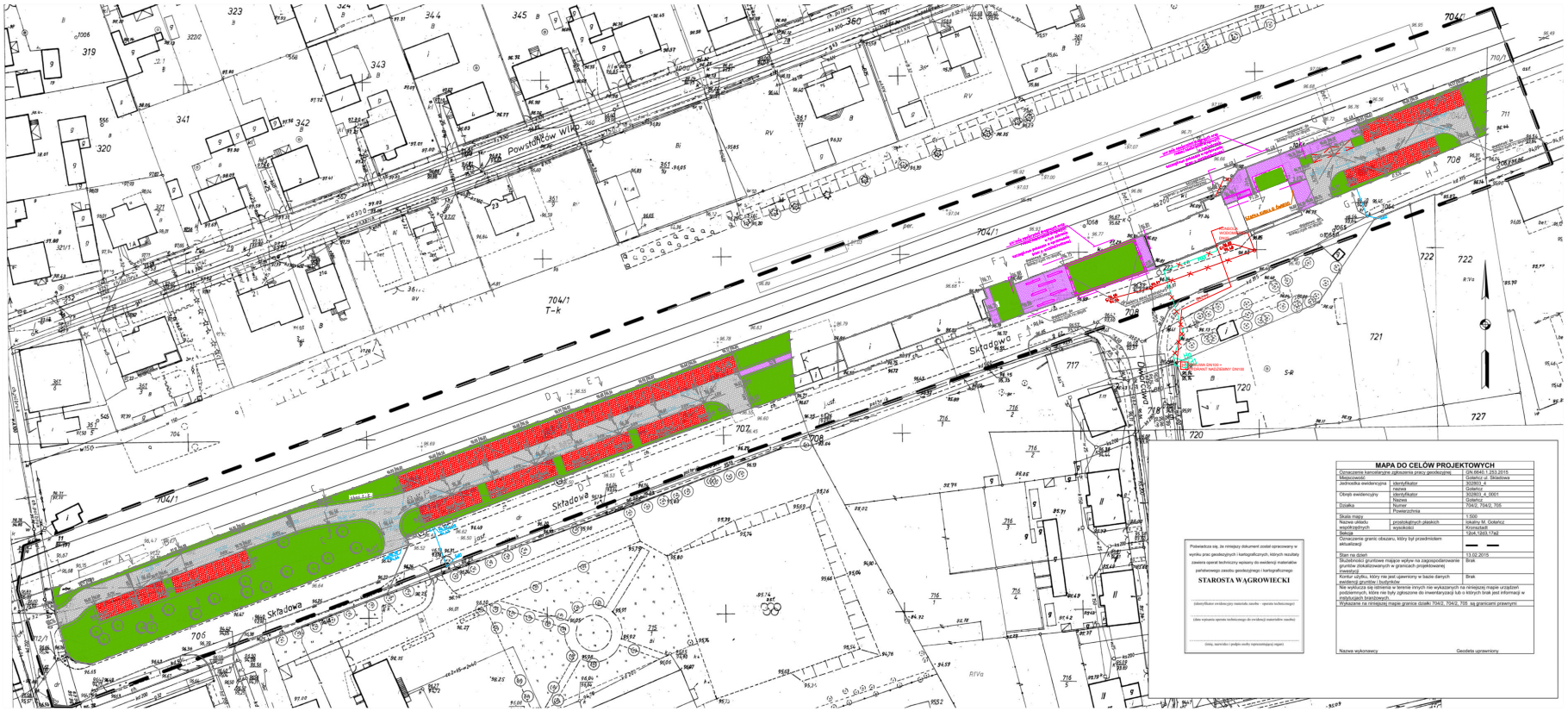

MAPA DO CELÓW PROJEKTOWYCH

Oznaczenie kancelaryjne zgłoszenia pracy geodezyjnej		GN.6640.1.253.2015
Miejscowość		Gołańcz ul. Składowa
Jednostka ewidencyjna	identyfikator	323803_4
	nazwa	Gołańcz
Obręb ewidencyjny	identyfikator	323803_4.0001
	Nazwa	Gołańcz
Działka	Numer	704/2, 704/2, 705
	Powierzchnia	
Skala mapy		1:500
Nazwa układu współrzędnych płaskich	prostokątnych	Układ M. Gołańcz
	wysokościowy	Kronsztadt
Obręb		1304.1383.17a2
Oznaczenie granic obszaru, który był przedmiotem aktualizacji		— —
Stan na dzień		13.02.2015
Skutecznością gruntowe mające wpływ na zagospodarowanie gruntów zlokalizowanych w granicach projektowanej inwestycji		Brak
Kontur użytku, który nie jest uperwiony w bazie danych ewidencji gruntów i budynków		Brak
Nie wyłącza się istnienia na terenie innych nie wykazanych na niniejszej mapie urządzeń podziemnych, które nie były zgłoszone do inwentaryzacji lub o których brak jest informacji w instytucjach branżowych		
Wykazane na niniejszej mapie granice działki 704/2, 704/2, 705 są granicami prawnymi		
Nazwa wykonawcy		Geodeta uprawniony

LEGENDA

PRZYŁĄCZE KANALIZACYJNE
- WŁĄCZONE W STUDNIE K1

PRZYŁĄCZE WODOCIĄGOWE - Ø40 PE
- ZGODNIE Z WYDANYMI WARUNKAMI

H HYDRANT NAZIEMNY DN 100

PROJEKT BUDOWLANY

Inwestor:	Miasto i Gmina Gołańcz ul. dr Piotra Kowalika 2 62-130 Gołańcz		
Obiekt:	Zamiast budynku: demont wraz z niezbędną przebudową, budowa schodów zewnętrznych oraz pochyłni dla osób niepełnosprawnych wraz z zadaszeniem; remont i przebudowa budynku magazynowego; remont elewacji pawilonu mieszkalnego; budowa wiaty na rowery; budowa parkingu dla samochodów osobowych; budowa chodnika; budowa utwardzenia terenu; budowa elementów małej architektury (ławki, tablica informacyjna, ogrodzenie terenu), budowa latarni ulicznych, wraz z instalacjami i urządzeniami technicznymi oraz pozostała niezbędną infrastrukturą techniczną wraz z rozbiórką istniejącego budynku gospodarczego z wc, częściową rozbiórką pawilonu mieszkalnego, oraz rozbiórką trzech obiektów gospodarczych w ramach zadania: **Rewitalizacja dworcówki i terenów przydworcowych wzdłuż linii kolejowej nr 356 Miasto i Gmina Gołańcz**, na terenie dz. 704/3, 704/2 i 705 obręb Gołańcz		
Branża:	**SANITARNA**	Skala	1:500
Tytuł rysunku:	**Plansza Zbiorcza Sieci**	nr rys.	IS01
		uprawnienia:	podpis
Projektant:	mgr inż. Jarosław Ziółkowski	713/138/P/2002	
Sprawdzający:	mgr inż. Tomasz Rostecki	713/164/P/2002	
Data:	03.2015		